

REFORMA DAS UNIDADE BASICA DE SAÚDE, SANTO EXPEDITO E JOSE QUEIROZ

MEMORIAL DESCRITIVO / ESPECIFICAÇÕES TÉCNICAS

Dados Cadastrais:

Razão Social: REFORMA DAS UNIDADE BASICA DE SAÚDE, SANTO EXPEDITO E
JOSE QUEIROZ

Endereço: SITIO CANTA GALO E SEDE DO MUNICIPIO DE MOREILÂNDIA-PE.

Cidade: MOREILÂNDIA (PE).

Apresentação

A Prefeitura Municipal de Moreilândia Apresenta Projeto Técnico de **REFORMA DAS UNIDADE BASICA DE SAÚDE, SANTO EXPEDITO E JOSE QUEIROZ** Os trabalhos foram desenvolvidos pela equipe técnica de engenharia desta Prefeitura Municipal e atende as exigências e normas pertinentes, bem como exigências específicas e determinadas pelo órgão Concedente e Prefeitura Municipal.

A concepção física descrição está dividida em etapas, visando facilitar o entendimento, da forma adiante apresentada:

A prefeitura municipal de Moreilândia (PE). Empresa pública sem fins lucrativos, com atuação voltada ao desenvolvimento da qualidade de vida de sua população, e tem por objetivos proporcionar soluções às demandas sociais, de serviços e infraestrutura da população a que se propõe atender.

O projeto básico **REFORMA DAS UNIDADE BASICA DE SAÚDE, SANTO EXPEDITO E JOSE QUEIROZ**, tem como maior desafio, melhorar a qualidade das instalações para os usuários que frequentam a referido a escola municipal, proporcionando melhorias na acessibilidade, qualidade, bem como a qualidade nas prática de acessibilidade.

Estas ações estruturadoras são a essência da atuação do poder público municipal, que lida diretamente com as demandas sociais e estruturadoras mais urgentes e tem por obrigação a ação proativa, no intuito de reduzir ao eliminar as carências básicas de sua população, sendo o fator financeiro quase sempre o maior impedimento à realização destas ações, uma vez que projetos relacionados à secretaria , sobretudo o tipo de projeto adotado

**Secretaria Municipal de
Obras e Urbanismo**

para a referido centro administrativo, demandam montantes financeiros acima das possibilidades da maioria das cidades cuja maior fonte de renda é o Fundo de Participação dos Municípios.

Fazendo uso de ferramentas tecnológicas que ofereçam respostas satisfatórias a uma eficaz solução técnica, os projetos apresentarão além das alternativas possíveis, uma análise detalhada de cada uma destas alternativas, bem como a solução mais viável técnica e economicamente à opção escolhida.

Saliente-se que o produto apresentado, está em estrita observância aos preceitos normativos recomendados pela ABNT, uma vez que o norte de cada etapa do projeto teve como parâmetro a NBR que trata em especial dos elementos constitutivos de um projeto para REFORMA DAS UNIDADE BÁSICA DE SAÚDE DA SANTA TEREZINHA E PEDRO TAVEIRA, além das normas pertinentes relativas a cada etapa do projeto.

Este trabalho tem o objetivo de fornecer os elementos necessários e suficientes, com o nível de precisão adequado à qualificação dos serviços a executar e, portanto, apresentar alternativas de traçado à melhor escolha, estimar o custo, definir o prazo de execução da obra e detalhar as especificações técnicas a serem seguidas no momento da execução, através das soluções técnicas indicadas.

Lembrando ainda que projetos de engenharia são peças de autoria intelectual, não podendo seu conteúdo ser utilizado para fins dos quais não foi destinado, sem autorização da equipe projetista.

A concepção física descrita está dividida em etapas, visando facilitar o entendimento, da forma adiante apresentada:

1. RELATÓRIO TÉCNICO SOBRE A UNIDADE

1.1 Considerações Iniciais

REFORMA DAS UNIDADE BASICA DE SAÚDE, SANTO EXPEDITO E JOSE QUEIROZ Tem como objeto final melhor estrutura do prédio dando melhor qualidade pra os profissionais de saúde como para os paciente. Tais reformas visam melhorar o atendimento as unidade básica de saúde do município de Moreilândia- PE.

2. PRÁTICA GERAL DE CONSTRUÇÃO

2.1 Objetivo

Estabelecer as diretrizes gerais para a execução de serviços e obras de construção.

2.2 Legislação, Normas e Regulamentos

A Contratada para execução da obra será responsável pela observância das leis, decretos, regulamentos, portarias e normas federais, estaduais e municipais direta e indiretamente aplicáveis ao objeto do contrato, inclusive por suas subcontratadas e fornecedores.

Durante a execução dos serviços e obras, a Contratada deverá:

- Providenciar junto ao CREA as Anotações de Responsabilidade Técnica - ART's e CAU o Registro de Responsabilidade Técnica -RRT, referentes ao objeto do contrato e especialidades pertinentes, nos termos da Lei n.º 6496/77;
- Obter junto à Prefeitura Municipal o alvará de construção e, se necessário, o alvará de demolição, na forma das disposições em vigor;
- Obter junto ao INSS o Certificado de Matrícula relativo ao objeto do contrato, de forma a possibilitar o licenciamento da execução dos serviços e obras, nos termos do Artigo 83 do Decreto Federal n.º 356/91;
- Apresentar à Delegacia Regional do Trabalho, antes do início dos trabalhos, as informações pertinentes à sua identificação e ao objeto do contrato, bem como o Programa de Condições e Meio Ambiente de Trabalho na Indústria da Construção - PCMAT, de

conformidade com a Portaria N.º 4/95 da Secretaria de Segurança e Saúde no Trabalho e modificações posteriores;

- Responsabilizar-se pelo fiel cumprimento de todas as disposições e acordos relativos à legislação social e trabalhista em vigor, particularmente no que se refere ao pessoal alocado nos serviços e obras objeto do contrato;

- Atender às normas e portarias sobre segurança e saúde no trabalho e providenciar os seguros exigidos em lei e no Caderno de Encargos, na condição de única e responsável por acidentes e danos que eventualmente causar a pessoas físicas e jurídicas direta ou indiretamente envolvidas nos serviços e obras objeto do contrato;

- Efetuar o pagamento de todos os impostos, taxas e demais obrigações fiscais incidentes ou que vierem a incidir sobre o objeto do contrato, até o Recebimento Definitivo dos serviços e obras.

2.3 Projetos dos Serviços e Obras

O Contratante fornecerá à Contratada o projeto básico de arquitetura que compõem o objeto do contrato, de conformidade com as disposições do Termo de Referência.

A contratada deverá elaborar os projetos e executar os serviços e obras em conformidade com o projeto básico, memoriais, especificações e demais elementos de projeto, bem como com as informações e instruções contidas no Termo de Referência.

Todos os elementos de projeto deverão ser minuciosamente estudados pela Contratada, antes e durante a execução dos serviços e obras, devendo informar à Fiscalização sobre qualquer eventual incoerência, falha ou omissão que for constatada.

Deverá ser previsto no orçamento a execução de estacionamento, placas de sinalização, paisagismo, urbanismo, demolições e construções necessárias nos muros calçadas e demais reformas externas.

2.4 Segurança e Saúde do Trabalhador

Antes do início dos trabalhos, a Contratada deverá apresentar à Fiscalização as medidas de segurança a serem adotadas durante a execução dos serviços e obras, em atendimento aos princípios e disposições da NR 18 - Condições e Meio Ambiente do Trabalho na Indústria da Construção.

A Contratada fornecerá aos funcionários todos os equipamentos de proteção individual exigidos pela NR 6 - Equipamentos de Proteção Individual (EPI), tais como: capacetes e óculos especiais de segurança, protetores faciais, luvas e mangas de proteção, botas de borracha e cintos de segurança, de conformidade com a natureza dos serviços e obras em execução.

A Contratada manterá organizada, limpa e em bom estado de higiene as instalações do canteiro de serviço, especialmente as vias de circulação, passagens e calçadas, refeitórios e alojamentos, coletando e removendo regularmente as sobras de materiais, entulhos e detritos em geral.

A Contratada deverá estocar e armazenar os materiais de forma a não prejudicar o trânsito de pessoas e a circulação de materiais, obstruindo portas e saídas de emergência e impedir o acesso de equipamentos de combate a incêndio.

A Contratada manterá no canteiro de serviço equipamentos de proteção contra incêndio e brigada de combate a incêndio, na forma das disposições em vigor. Caberá à Contratada comunicar à Fiscalização e, nos casos de acidentes fatais, à autoridade competente, da maneira mais detalhada possível, por escrito, todo tipo de acidente que ocorrer durante a execução dos serviços e obras, inclusive princípios de incêndio.

Cumprirá à Contratada manter no canteiro de serviço medicamentos básicos e pessoal orientado para os primeiros socorros nos acidentes que ocorram durante a execução dos trabalhos, nos termos da NR 18.

2.5 REFORMA DAS UNIDADE BÁSICA DE SAÚDE

2.5.1 SERVIÇOS PRELIMINARES

2.5.1.1 Placa de Obra em Chapa de Aço Galvanizado

Enquanto durar a execução das obras, instalações e serviços, a colocação e manutenção de placas visíveis e legíveis ao público serão obrigatórias, contendo o nome do autor e co-autores do projeto, assim como os demais responsáveis pela execução dos trabalhos.

A CONTRATADA deverá fornecer e instalar placa indicativa de obra financiada pelo Governo Federal, respeitando rigorosamente as referências cromáticas, escritas, proporções, medidas e demais orientações convencionais do Instituto Federal do Paraná - IFPR.

A CONTRATADA deverá solicitar junto à FISCALIZAÇÃO o modelo da placa de obra referente ao serviço ou obra que será executada.

A placa deverá ser confeccionada e fixada em material resistente a intempéries.

A placa deverá ser fixada em local visível, preferencialmente no acesso principal ao empreendimento ou voltadas para a via que favoreça a melhor visualização.

A CONTRATADA deverá seguir as seguintes legislações:

- Lei nº 5.194, de 24.12.66, que regula o exercício das profissões do Engenheiro ou Arquiteto e dá outras providências;

- Resolução nº 250, de 16.12.77, do Conselho Federal de Engenharia, Arquitetura e Agronomia (CONFEA) que regula o tipo e uso de placas de identificação de exercício profissional em obras, instalações e serviços de Engenharia, Arquitetura e Agronomia.

Serão de responsabilidade da CONTRATADA todos os materiais, equipamentos e mão-de-obra necessários para a perfeita execução dos serviços acima discriminados.

Refere-se à execução de placa da obra, devendo a mesma ser fixada em local de boa visibilidade, identificando a obra, conforme exigências legais.

2.5.2 DEMOLIÇÕES

2.5.2.1 Remoção de Esquadrias de Madeira, Inclusive Batentes

As esquadrias devem ser retiradas cuidadosamente, quebrando a alvenaria em volta com ajuda de um ponteiro, e depois transportadas e armazenadas em local apropriado.

2.5.2.2 Remoção de Esquadrias Metálicas, com ou sem Reaproveitamento

As esquadrias devem ser retiradas cuidadosamente, quebrando a alvenaria em volta com ajuda de um ponteiro, e depois transportadas e armazenadas em local apropriado.

2.5.2.3 Demolição de Piso Cimentado, Inclusive Lastro de Concreto

Refere-se a demolição de piso cimentado, procedendo-se da seguinte forma: Antes de iniciar os serviços, desligar as linhas de fornecimento de água, energia elétrica, inflamáveis líquidos e gasosos liquefeitos, substâncias tóxicas e canalizações de esgotos. O piso cimentado deverá ser retirado, removendo-se inclusive o contra piso, visto que devido ao tempo de execução e a situação do piso atual, o mesmo pode ter sofrido algum tipo de desgaste. O material deverá ser transportado para local conveniente e posteriormente retirado da obra como entulho.

2.5.2.4 Demolição de Alvenaria de Tijolos Furados sem Reaproveitamento

Refere-se a demolição de alvenaria de tijolos sem reaproveitamento, procedendo-se da seguinte forma: Antes de iniciar os serviços, desligar as linhas de fornecimento de água, energia elétrica, inflamáveis líquidos e gasosos liquefeitos, substâncias tóxicas e canalizações de esgotos. A alvenaria será demolida utilizando ferramentas adequadas e

obedecendo aos critérios de segurança recomendados. O material deverá ser transportado para local conveniente e posteriormente retirado da obra como entulho.

2.5.2.5 Demolição de Revestimento com Argamassa

Refere-se a demolição de revestimento com argamassa, procedendo-se da seguinte forma: Antes de iniciar os serviços, desligar as linhas de fornecimento de água, energia elétrica, inflamáveis líquidos e gasosos liquefeitos, substâncias tóxicas e canalizações de esgotos. Os revestimentos deverão ser retirados cuidadosamente com ferramentas adequadas, de modo a não danificar a parede. O material deverá ser transportado para local conveniente e posteriormente retirado da obra como entulho.

2.5.2.6 Remoção de Louças, de Forma Manual, sem Reaproveitamento

Refere-se a retirada de aparelhos sanitários para substituição, procedendo-se da seguinte forma: Antes de iniciar os serviços, desligar as linhas de fornecimento de água, e canalizações de esgotos. Os aparelhos, deverão ser retirados cuidadosamente, com a utilização de ferramentas adequadas, de modo a não danificar as instalações e equipamentos existentes no local. O material deverá ser transportado para local conveniente e posteriormente retirado da obra como entulho.

2.5.3 MOVIMENTOS DE TERRA

2.5.3.1 Escavação Manual de Valas

Os serviços de escavação deverão ser executados obedecendo-se ao projeto e detalhes específicos. As escavações serão executadas de modo a não comprometer a estabilidade do terreno ou de vias.

2.5.3.2 Reaterro com Compactação Manual

Os serviços de reaterro deverão ser executados obedecendo-se ao projeto e detalhes específicos. No ato da execução do reaterro, deverão ser observadas as fundações executadas para que não haja comprometimento da integridade das mesmas.

2.5.4 INFRA-ESTRUTURA

2.5.4.1 Alvenaria de Embasamento em Tijolos Cerâmicos Maciços

Os serviços de alvenaria de embasamento em tijolos cerâmicos maciços, serão executados com argamassa de cimento e areia no traço 1:6.

2.5.4.2 Concreto Magro em Fundação

Os serviços de concreto magro em fundação, serão executados com concreto não-estrutural, considerando-se o consumo de 150kg de cimento por m³, preparado com betoneira.

2.5.4.3 Concreto em Sapatas

Os serviços de concreto em sapatas, serão executados com concreto armado pronto, fck 18 mpa, condição B (nbr 12655), lançado em fundações e adensado, inclusive forma, escoramento e ferragem.

2.5.4.4 Concreto em Cintas

Os serviços de concreto em cintas, serão executados com concreto armado pronto, fck 18 mpa, condição B (nbr 12655), lançado em fundações e adensado, inclusive forma, escoramento e ferragem.

É de inteira e intransferível responsabilidade da construtora a estabilidade das partes executadas e integridade das existentes, sejam edificações, solos, imóveis vizinhos, redes públicas, etc.

Todas as cintas e sapatas serão devidamente impermeabilizadas. Tanto os produtos a utilizar quanto os procedimentos de execução deverão ser submetidos à aprovação da fiscalização, antes de dar prosseguimento aos serviços subsequentes.

2.5.5 ESTRUTURA

A execução das estruturas deverá obedecer rigorosamente ao projeto Estrutural, especificações e detalhes respectivos, bem como as normas da ABNT relativas ao assunto. As especificações detalhadas referentes às fundações e a estrutura fazem parte do projeto estrutural; bem como particularidades, como alvenarias de blocos de concreto ou outro, com a devida resistência, com aproximadamente 30 cm de altura sob a laje, para comportar passagem de dutos (presentes ou futuras) e permitir caimento, quando necessário.

A construtora é integralmente responsável pela resistência e estabilidade da estrutura, em suas partes e em seu conjunto. As formas deverão ser montadas de modo a proporcionar estrutura nas dimensões exatas indicadas no projeto Estrutural. Deverão ser cuidadosamente montadas, evitando-se tanto as imperfeições nas superfícies da estrutura concretada quanto escorrimento da nata de concreto. As formas deverão estar devidamente rígidas e estáveis de modo a não se deformarem ou se danificarem por ação da carga do concreto fresco.

Serão colocadas vergas nos paramentos de alvenaria, em concreto armado, com secção e armadura que o cálculo indicar sobre os vãos de portas e janelas, que não estejam imediatamente sob vigamento, ou que não sejam providos de bandeira. Todos os vãos superiores a 50 cm e com nível de peitoril acima do piso, receberão uma segunda verga, imediatamente sob a abertura, excedendo 30 cm de cada lado. A dosagem será de 250 kg de cimento por M3 de concreto a não ser diferentemente especificado

As passagens de canalizações através das vigas ou outros elementos estruturais devem atender rigorosamente as especificações contidas no projeto.

As armaduras serão separadas das formas por meio de espaçadores de concreto (pastilhas). Espaçadores de plástico só serão admitidos sob prévia autorização da fiscalização.

Antes do lançamento do concreto deve-se assegurar de que não haja no interior das formas qualquer material estranho como restos de madeira, pregos, pedaços de arame

soltos, etc. As formas deverão ser molhadas imediatamente antes do lançamento do concreto.

O preparo do concreto será mecânico e contínuo. Deverá durar o tempo necessário para assegurar sua perfeita homogeneidade.

Deverão ser atendidas rigorosamente as orientações constantes do projeto estrutural quanto ao concreto utilizado na obra. Definido o traço, a construtora deverá submetê-lo à aprovação da fiscalização. Caso o Fck e o teste de abatimento ("slump-test") não atendam à especificação, o concreto será recusado.

O lançamento do concreto deverá ser cuidadoso de forma a reduzir choques, no local exato de seu emprego.

Não será permitido entre o fim do amassamento e o lançamento intervalo superior a 30 minutos, não sendo admitido o uso de concreto remisturado. Com o uso de retardadores de pega, o prazo poderá ser aumentado de acordo com as características do aditivo e sob a autorização da fiscalização. O lançamento deverá ser interrompido se houver ocorrência de chuva intensa durante a concretagem. Neste caso, a superfície do concreto deverá ser coberta com lona, evitando-se assim o acúmulo de água junto ao concreto fresco.

Durante e imediatamente após o lançamento, o concreto deverá ser vibrado por meio de vibradores de imersão, tomando-se o cuidado de não encostar a ponta do vibrador nas superfícies das formas e por tempo adequado a fim de evitar a exudação do concreto.

A retirada das formas e do escoramento deve ser realizada sem choques, nunca antes do 14º dia da concretagem e até o 28º, de acordo com programação prévia de reutilização das formas e escoras.

As imperfeições apresentadas nas superfícies do concreto, tais como reentrâncias, saliências, buracos ocasionados por segregação de materiais, etc., serão preenchidos com concreto novo ou grout, de modo a tornar a estrutura com acabamento liso.

Todo concreto recém-lançado será protegido de chuvas fortes e água corrente durante, no mínimo, as primeiras 14 horas após o lançamento.

O adensamento deverá ser cuidadoso para que o concreto preencha todos os recantos da forma.

Durante o transporte, o lançamento e o adensamento, deverão ser tomados cuidados especiais para evitar a segregação dos materiais, assegurando-se de que o concreto mantenha sua homogeneidade.

Quando o lançamento do concreto for interrompido por mais de 1 (uma) hora e menos de 2 (duas) horas, deverá ser feita uma junta de concretagem, que consiste em se deixar barras de ferro cravadas no concreto mais velho para fazer a ligação com o novo concreto, e antes de se reiniciar a concretagem a superfície de junta deverá ser escarificada e removida a nata superior para garantir a limpeza na área de junta.

Quando o tempo de reinício de concretagem exceder 2 (duas) horas, este serviço só poderá ser feito transcorridas 72 (setenta e duas) horas e observando se a superfície de junta apresenta-se suficientemente rugosa para uma perfeita aderência entre o concreto endurecido e o novo a ser lançado.

A cura do concreto deverá ser cuidadosamente acompanhada, devendo as superfícies serem mantidas úmidas, por meio de irrigação periódica ou outro modo que assegure a cura adequada, pelo menos durante os sete primeiros dias após o lançamento do concreto. Não será admitido lançamento de concreto de uma altura superior a dois metros. Se necessário deverá ser aberta "janela" na forma, possibilitando o lançamento de concreto a intervalos com distâncias inferiores ao limite máximo acima citado.

A água utilizada no preparo do concreto deverá ser limpa.

Serão executadas vergas em concreto armado (controle tipo "B", $F_{ck} = 13.5 \text{ MPa}$) sobre os vãos de portas e janelas, salvo se estas estiverem imediatamente sob o vigamento ou providos de bandeira. Também deverão ser executadas contra-vergas sob vãos de janelas.

Vergas e contra-vergas deverão exceder em 30cm de cada lado da projeção do vão. O concreto deverá ter dosagem de 250Kg de cimento por m^3 de concreto, salvo quando especificada outra dosagem em projeto.

Não serão admitidas emendas de barras de aço não previstas em projeto.

2.5.6 IMPERMEABILIZAÇÃO

As superfícies a serem impermeabilizadas serão alvenarias e pisos em contato com a terra e lajes de cobertura expostas (se houver). A garantia de impermeabilização deve ser de 10 (dez) anos; não se aceitando qualquer infiltração, percolação, gotejamento ou umidade.

**Secretaria Municipal de
Obras e Urbanismo**

No preparo da superfície todas descontinuidades devem ser preparadas de forma a evitar cantos vivos, terminando em meia cana. Esta medida garante melhor ancoragem e continuidade da camada impermeabilizante, evitando, ainda, excesso de argamassa regularizadora. A seguir, é necessário observar a ocorrência de trincas na laje. Em caso positivo, elas devem ser abertas em forma de "V" na largura de 0,50 cm e 1,0 cm de profundidade, aproximadamente, e pintadas com Neutrol 45. Após a secagem, preencher com Carbolástico nº 3. Ao se dar a primeira demão, coloca-se como reforço, em toda extensão da trinca, uma tira de tecido de poliéster ou tecido de vidro com, aproximadamente, 20 cm de largura. Conferir se todos os ralos, canos e demais gradis estão colocados nas posições corretas. Caso contrário, devem ser chumbados com argamassa amolentada, no traço cimento: areia (1:3). Essa medida é necessária para evitar se danificar a impermeabilização depois de pronta, acarretando vazamentos. As falhas maiores existentes na laje serão preenchidas com argamassa de cimento: areia (1:4).

Deverá ser executada em todos os locais e áreas sujeitas à umidade prolongada como: contrapiso em áreas laváveis, calhas, rufos, emboçamentos de beiral, reboco externo (até altura de 1,00 m a partir do piso acabado), vigas baldrame, reservatórios de água, etc.

As superfícies de concreto a serem impermeabilizadas deverão ser cuidadosamente limpas, removendo-se os excessos de argamassa, partículas soltas, graxas ou materiais estranhos. As falhas de adensamento e vazios deverão ser obturadas com cimento e areia.

Deverão ser asseguradas as inclinações das superfícies de telhas, calhas, pisos, etc., indicados em projetos, sendo rigorosamente exigido pela fiscalização o devido escoamento de água em direção aos ralos, buzinetes, canaletas, drenos, calhas ou outros.

Os lastros de concreto (para pisos) executados sobre solos rebaixados deverão conter em sua argamassa substância impermeabilizante.

Todas as calçadas externas deverão ter, obrigatoriamente, rodapé de 10,00cm de altura e confeccionado com argamassa de cimento e areia traço 1:4.

Salvo impermeabilizações simples com aplicação de argamassa de cimento e areia com impermeabilizante e pintura de emulsão asfáltica (respaldos de alvenaria e arrimos de terra), a mão-de-obra para aplicação e execução geral de impermeabilizações deverá ter idoneidade, experiência comprovada e os materiais empregados deverão ser de primeira qualidade.

Deverão ser atendidas rigorosamente as recomendações dos fabricantes dos produtos de impermeabilização a serem utilizados, inclusive quanto ao preparo da base.

A garantia de impermeabilização deve ser de 10 (dez) anos, não se aceitando qualquer infiltração, percolação, gotejamento ou umidade.

2.5.7 ALVENARIAS

As paredes serão elevadas com tijolos cerâmicos furados com ranhuras nas faces, com dimensões de 9 x 19 x 19 (8 furos), obedecendo a EB20R.

Os tijolos de barro furados serão de procedência conhecida e idônea, bem cozidos, textura homogênea, compactos, suficientemente duros para o fim a que se destinam, isentos de fragmentos calcários ou outro qualquer material estranho. Deverão apresentar arestas vivas, faces planas, sem fendas e dimensões perfeitamente regulares. Suas características técnicas serão enquadradas nas especificações das Normas NBR 7171. Se necessário, especialmente nas alvenarias com função estrutural, os tijolos serão ensaiados de conformidade com os métodos indicados nas normas.

O armazenamento e o transporte dos tijolos serão realizados de modo a evitar quebras, trincas, umidade, contato com substâncias nocivas e outras condições prejudiciais.

As alvenarias de tijolos de barro serão executadas em obediência às dimensões e alinhamentos indicados no projeto. Serão aprumadas e niveladas, com juntas uniformes, cuja espessura não deverá ultrapassar 10 mm. As juntas serão rebaixadas a ponta de colher e, no caso de alvenaria aparente, abauladas com ferramenta provida de ferro redondo. Os tijolos serão umedecidos antes do assentamento e aplicação das camadas de argamassa.

O assentamento dos tijolos será executado com argamassa de cimento, cal em pasta e areia, no traço volumétrico 1:2:9, quando não especificado pelo projeto ou Fiscalização.

Para a perfeita aderência das alvenarias de tijolos às superfícies de concreto, será aplicado chapisco de argamassa de cimento e areia, no traço volumétrico de 1:3. Neste caso, dever-se-á cuidar para que as superfícies de concreto aparente não apresentem manchas, borrifos ou quaisquer vestígios de argamassa utilizada no chapisco.

Serão colocadas vergas nos paramentos de alvenaria, em concreto armado, com secção e armadura que o cálculo indicar sobre os vãos de portas e janelas, que não estejam

imediatamente sob vigamento, ou que não sejam providos de bandeira. Todos os vãos superiores a 50 cm e com nível de peitoril acima do piso, receberão uma segunda verga, imediatamente sob a abertura, excedendo 30 cm de cada lado. A dosagem será de 250 kg de cimento por m³ de concreto a não ser diferentemente especificado

As cotas nas plantas, cortes e detalhes, indicam a espessura das paredes com acabamento.

Tratando-se de instituição educacional é de capital importância o emprego de materiais e a execução de instalações, de sistemas e outros em condições de prevenir fogo, choque elétrico, eletrocussão, queimaduras, odores agressivos, ruídos e vibrações estressantes, água e ar poluído, acidentes físicos, suprimentos descontínuos, falta de continuidade operacional e similar.

2.5.8 REVESTIMENTOS

2.5.8.1 Revestimento de Parede

Antes do início dos trabalhos de revestimento, deverão ser tomadas as providências para que todas as superfícies a revestir estejam firmes, retilíneas, niveladas e aprumadas. Serão constatadas com exatidão as posições, tanto em elevação quanto em profundidade, dos condutores de instalações elétricas, hidráulicas e outros inseridos na parede. Qualquer correção neste sentido será realizada antes da aplicação do revestimento.

Os revestimentos apresentarão paramentos perfeitamente desempenados, aprumados, alinhados e nivelados, as arestas vivas e as superfícies planas. As superfícies das paredes serão limpas com vassouras e abundantemente molhadas, antes do início dos revestimentos.

a) Revestimentos Cerâmicos

As cerâmicas, azulejos, pastilhas e outros materiais serão cuidadosamente classificados no canteiro de serviço quanto à sua qualidade, calibragem e desempenho, rejeitando-se todas as peças que apresentarem defeitos de superfície, discrepâncias de

bitolas ou empeno. As peças serão armazenadas em local seco e protegido, em suas embalagens originais de fábrica.

Serão testadas e verificadas as tubulações das instalações hidráulicas e elétricas quanto às suas posições e funcionamento. Quando cortados para passagem de canos, torneiras e outros elementos das instalações, os materiais cerâmicos não deverão conter rachaduras, de modo a se apresentarem lisos e sem irregularidades.

Cortes de material cerâmico, para constituir aberturas de passagem dos terminais hidráulicos ou elétricos, terão dimensões que não ultrapassem os limites de recobrimento proporcionado pelos acessórios de colocação dos respectivos aparelhos.

Quanto ao seccionamento das cerâmicas, será indispensável o esmerilhamento da linha de cortes, de modo a se obter peças corretamente recortadas, com arestas vivas e perfeitas, sem irregularidades perceptíveis.

Todas as etapas do processo executivo deverão ser inspecionadas pela Fiscalização, de modo que a superfície final se apresente bem homogênea, nivelada e acabada, as juntas alinhadas e as arestas regulares, de conformidade com as indicações de projeto. Serão verificados o assentamento das placas e os arremates.

b) Pintura

Para a execução de qualquer tipo de pintura, deverão ser observadas as seguintes diretrizes gerais:

- As superfícies a serem pintadas serão cuidadosamente limpas, escovadas e raspadas, de modo a remover sujeiras, poeiras e outras substâncias estranhas;
- As superfícies a pintar serão protegidas quando perfeitamente secas e lixadas;
- Cada demão de tinta somente será aplicada quando a precedente estiver perfeitamente seca, devendo-se observar um intervalo de 24 horas entre demãos sucessivas;
- Igual cuidado deverá ser tomado entre demãos de tinta e de massa plástica, observando um intervalo mínimo de 48 horas após cada demão de massa;
- Deverão ser adotadas precauções especiais, a fim de evitar respingos de tinta em superfícies não destinadas à pintura, como vidros, ferragens de esquadrias e outras.
- Recomendam-se as seguintes cautelas para proteção de superfícies e peças:
- Isolamento com tiras de papel, pano ou outros materiais;

**Secretaria Municipal de
Obras e Urbanismo**

- Separação com tapumes de madeira, chapas de fibras de madeira comprimidas ou outros materiais;

- Remoção de salpicos, enquanto a tinta estiver fresca, empregando-se um removedor adequado, sempre que necessário.

Antes do início de qualquer trabalho de pintura, preparar uma amostra de cores com as dimensões mínimas de 0,50x1,00 m no próprio local a que se destina, para aprovação da Fiscalização. Deverão ser usadas as tintas já preparadas em fábricas, não sendo permitidas composições, salvo se especificadas pelo projeto ou Fiscalização. As tintas aplicadas serão diluídas conforme orientação do fabricante e aplicadas na proporção recomendada. As camadas serão uniformes, sem corrimento, falhas ou marcas de pincéis.

Os recipientes utilizados no armazenamento, misturação e aplicação das tintas deverão estar limpos e livres de quaisquer materiais estranhos ou resíduos. Todas as tintas serão rigorosamente misturadas dentro das latas e periodicamente mexidas com uma espátula limpa, antes e durante a aplicação, a fim de obter uma mistura densa e uniforme e evitar a sedimentação dos pigmentos e componentes mais densos.

Para pinturas internas de recintos fechados, serão usadas máscaras, salvo se forem empregados materiais não tóxicos. Além disso, deverá haver ventilação forçada no recinto. Os trabalhos de pintura em locais desabrigados serão suspensos em tempos de chuva ou de excessiva umidade.

Todos os materiais deverão ser recebidos em seus recipientes originais, contendo as indicações do fabricante, identificação da tinta, numeração da fórmula e com seus rótulos intactos. A área para o armazenamento será ventilada e vedada para garantir um bom desempenho dos materiais, bem como prevenir incêndios ou explosões provocadas por armazenagem inadequada. Esta área será mantida limpa, sem resíduos sólidos, que serão removidos ao término de cada dia de trabalho.

De modo geral, os materiais básicos que poderão ser utilizados nos serviços de pintura são:

- Corantes, naturais ou superficiais;
- Dissolventes;
- Diluentes, para dar fluidez;
- Aderentes, propriedades de aglomerantes e veículos dos corantes;
- Cargas, para dar corpo e aumentar o peso;
- Plastificante, para dar elasticidade;

- Secante, com o objetivo de endurecer e secar a tinta.

Todas as etapas do processo executivo deverão ser inspecionadas pela Fiscalização, de conformidade com as indicações de projeto, bem como com as diretrizes gerais.

2.5.8.2 Execução

As superfícies deverão estar perfeitamente secas, sem gordura, lixadas e seladas para receber o acabamento.

As superfícies de madeira serão previamente lixadas e completamente limpas de quaisquer resíduos. Todas as imperfeições serão corrigidas com goma-laca ou massa. Em seguida, lixar com 80 ou 100 antes da aplicação da pintura de base. Após esta etapa, será aplicada uma demão de "primer" selante, conforme especificação de projeto, a fim de garantir resistência à umidade e melhor aderência das tintas de acabamento.

a) Pintura com Esmalte Acrílico

Todas as superfícies que irão receber a pintura de esmalte acrílico deverão estar previamente preparadas, limpas e livres de partículas soltas, poeiras ou quaisquer resíduos. Após a limpeza, as superfícies receberão uma demão de tinta primária ou seladora, conforme recomendação do fabricante, de acordo com o tipo do material a ser pintado.

Após a completa secagem do "primer", deverá ser aplicada a primeira demão a pincel, rolo ou pistola. A segunda demão só será aplicada depois de completamente seca a primeira, seguindo corretamente as recomendações do fabricante.

b) Pintura com Tinta Latex PVA

As superfícies deverão estar convenientemente preparadas e limpas, de conformidade com o material a ser pintado, antes de receber uma demão de pintura-base. Depois da aplicação a superfície será lixada para proporcionar a aderência necessária ao acabamento à base de esmalte epóxi.

As tintas serão preparadas seguindo rigorosamente as especificações do fabricante. A tinta será aplicada à pistola, nas demãos necessárias, sendo conveniente observar um intervalo mínimo de 4 horas entre uma e outra demão. São requeridos de 7 a 10 dias para o sistema de pintura epóxi alcançar a sua ótima resistência química e dureza.

2.5.9 INSTALAÇÕES HIDRÁULICAS E SANITÁRIAS

As instalações deverão considerar a rede hidro sanitária existente, reparando e substituindo as peças que estiverem danificadas. As novas ligações deverão ser feitas interligando a rede existente, seguindo sempre o projeto executivo hidro sanitário que será aprovado pela fiscalização da SESAU.

Os aparelhos sanitários, metais e acessórios, serão fornecidos de acordo com a especificação em projeto e ou memorial. Fornecer e instalar espelho cristal 4mm sobre a bancada dos lavatórios dos banheiros, conforme medidas das paredes onde os mesmos estejam locados, assentado com cola. Fornecer e instalar, nos wc's de deficientes físicos, barras de apoio de aço inox, diâmetro de 1 ½", com dimensões de acordo com detalhes do projeto arquitetônico e fixadas de modo a dar garantia de segurança.

A inspeção para recebimento de materiais e equipamentos será realizada no canteiro de serviço ou local de entrega, através de processo visual. Quando necessário e justificável, o Contratante poderá enviar um inspetor devidamente qualificado para testemunhar os métodos de ensaio requeridos pelas Normas Brasileiras. Neste caso, o fornecedor ou fabricante deverá ser avisado com antecedência da data em que a inspeção será feita.

Para o recebimento dos materiais e equipamentos, a inspeção deverá basear-se na descrição constante da nota fiscal ou guia de remessa, pedido de compra e respectivas especificações de materiais e serviços.

A inspeção visual para recebimento dos materiais e equipamentos constituir-se-á, basicamente, no atendimento às observações descritas a seguir, quando procedentes:

Verificação da marcação existente conforme solicitada na especificação de materiais;

Verificação da quantidade da remessa;

Verificação do aspecto visual, constatando a inexistência de amassaduras, deformações, lascas, trincas, ferrugens e outros defeitos possíveis;

Verificação de compatibilização entre os elementos componentes de um determinado material

Os materiais ou equipamentos que não atenderem às condições exigidas serão rejeitados.

Os materiais sujeitos à oxidação e outros danos provocados pela ação do tempo deverão ser acondicionados em local seco e coberto. Os tubos de PVC, aço, cobre e ferro fundido deverão ser estocados em prateleiras ou leitos, separados por diâmetro e tipos

característicos, sustentados por tantos apoios quantos forem necessários para evitar deformações causadas pelo peso próprio. As pilhas com tubos com bolsas ou flanges deverão ser formadas de modo a alternar em cada camada a orientação das extremidades.

Deverão ser tomados cuidados especiais quando os materiais forem empilhados, de modo a verificar se o material localizado em camadas inferiores suportará o peso nele apoiado.

Antes do início da montagem das tubulações, a Contratada deverá examinar cuidadosamente o projeto e verificar a existência de todas as passagens e aberturas nas estruturas. A montagem deverá ser executada com as dimensões indicadas no desenho e confirmadas no local da obra.

Antes do recobrimento das tubulações embutidas e enterradas, serão executados testes visando detectar eventuais vazamentos.

O teste em Tubulação Pressurizada será feita com água sob pressão 50% superior à pressão estática máxima na instalação, não devendo descer em ponto algum da canalização, a menos de 1 kg/ cm². A duração de prova será de, pelo menos, 6 horas, não devendo ocorrer nesse período nenhum vazamento.

Após a conclusão dos serviços e obras e instalação de todos os aparelhos sanitários, a instalação será posta em carga e o funcionamento de todos os componentes do sistema deverá ser verificado em presença da Fiscalização.

Os testes em geral deverão ser executados na presença da Fiscalização. Durante a fase de testes, a Contratada deverá tomar todas as providências para que a água proveniente de eventuais vazamentos não cause danos aos serviços já executados.

Concluídos os ensaios e antes de entrarem em serviço, as tubulações de água potável deverão ser lavadas e desinfetadas com uma solução de cloro e que atue no interior dos condutos durante 1 hora, no mínimo.

A Contratada deverá atualizar os desenhos do projeto à medida em que os serviços forem executados, devendo entregar, no final dos serviços e obras, um jogo completo de desenhos e detalhes da obra concluída.

2.5.10 SERVIÇOS COMPLEMENTARES

Todo e qualquer entulho existente no terreno deverá ser removido, sendo a área devidamente limpa e, quando necessário, reconstituída.

Todos os vidros, azulejos, louças sanitárias, pisos laváveis, cimentados, pavimentações, etc., deverão ser cuidadosamente lavados, assegurando-se de que não será danificada qualquer parte da obra em decorrência dessa lavagem. Onde necessário, a superfície será encerada e lustrada.

Todas as instalações do canteiro de obras deverão ser desmontadas e removidas, com o cuidado de não danificar qualquer parte da obra, inclusive jardins, gramados, calçadas, etc.

Todas as esquadrias deverão ser devidamente limpas e ajustadas, quando necessário. Não serão aceitas esquadrias que apresentem defeitos de funcionamento, peças danificadas, etc. Eventuais danos na pintura deverão ser sanados.

Serão desobstruídas todas as passagens de águas pluviais (calhas, ralos, drenos, condutores, etc.), assegurando-se o perfeito funcionamento do sistema, eliminando-se restos de materiais, lixos, etc.

A obra deverá apresentar-se rigorosamente limpa, isenta de respingos de pintura ou salpicos de argamassa, materiais de acabamento em perfeito estado e rigorosamente de acordo com o projeto.

Deverão se apresentar em perfeito funcionamento todas as instalações, equipamentos e aparelhos elétricos, assim como instalações de água, esgoto, proteção e combate a incêndios, etc., as quais deverão ser rigorosamente verificadas, obedecendo-se as normas da ABNT (NBR – 5651, NBR – 8160 e NBR – 5675) para aceitação da obra.

Obra
REFORMA DAS UNIDADE BASICA DE SAÚDE, SANTO EXPEDITO E JOSE
QUEIROZ

Bancos
SINAPI - 03/2024 - Pernambuco
ORSE - 02/2024 - Sergipe
SEINFRA - 028 - Ceara

B.D.I.
28,17%



GOVERNO MUNICIPAL
MOREILÂNDIA
CONSTRUINDO UMA NOVA HISTÓRIA

Planilha Orçamentaria Resumida

Item	Descrição	Total	Peso (%)
1	SERVIÇOS PRELIMINARES1	3.137,28	0,90 %
2	ADMINISTRAÇÃO LOCAL	24.762,36	7,08 %
3	UBS SANTO EXPEDITO	173.709,00	49,64 %
3.1	REMOÇÃO E DEMOLIÇÃO	9.007,16	2,57 %
3.2	REVESTIMENTO	48.645,27	13,90 %
3.3	COBERTURA	45.646,25	13,04 %
3.4	ESQUADRIAS	27.269,26	7,79 %
3.5	INSTALAÇÕES HIDRAULICAS	12.310,50	3,52 %
3.6	PINTURA	17.177,55	4,91 %
3.7	SISTEMA ELÉTRICO	13.653,01	3,90 %
4	UBS JOSÉ QUEIROZ	148.308,86	42,38 %
4.1	REMOÇÃO E DEMOLIÇÃO	6.780,12	1,94 %
4.2	REVESTIMENTO	37.938,14	10,84 %
4.3	COBERTURA	48.545,16	13,87 %
4.4	ESQUADRIAS	27.146,43	7,76 %
4.5	INSTALAÇÕES HIDRÁULICAS	3.288,29	0,94 %
4.6	PINTURA	16.856,67	4,82 %
4.7	SISTEMA ELÉTRICO	7.754,05	2,22 %

ERICK NATSON TORRES
BARBOSA:08678175427

Assinado de forma digital por ERICK
NATSON TORRES BARBOSA:08678175427
Dados: 2024.06.05 21:43:21 -03'00'

Total sem BDI

Total do BDI

Total Geral

273.045,45

76.872,85

349.917,50

Obra
REFORMA DAS UNIDADE BASICA DE SAUDE, SANTO EXPEDITO E JOSE
QUEIROZ

Bancos
SINAPI - 03/2024 -
Pernambuco
ORSE - 02/2024 - Sergipe
SEINFRA - 028 - Ceara

B.D.I.
28,17%



GOVERNO MUNICIPAL
MOREILÂNDIA
CONSTRUINDO UMA NOVA HISTÓRIA

Item	Código Banco	Descrição	Und	Quant.	Valor Unit	Valor Unit com BDI	Total	Peso (%)
1		SERVIÇOS PRELIMINARES1					3.137,28	0,90 %
1.1	103689 SINAPI	FORNECIMENTO E INSTALAÇÃO DE PLACA DE OBRA COM CHAPA GALVANIZADA E ESTRUTURA DE MADEIRA. AF_03/2022_PS	m²	8	305,97	392,16	3.137,28	0,90 %
2		ADMINISTRAÇÃO LOCAL					24.762,36	7,08 %
2.1	H9 Próprio	ADMINISTRAÇÃO LOCAL	CJ	1	19.319,94	24.762,36	24.762,36	7,08 %
3		UBS SANTO EXPEDITO					173.709,00	49,64 %
3.1		REMOÇÃO E DEMOLIÇÃO					9.007,16	2,57 %
3.1.1	97647 SINAPI	REMOÇÃO DE TELHAS DE FIBROCIMENTO METALICA E CERÂMICA, DE FORMA MANUAL, SEM REAPROVEITAMENTO AF_09/2023	m²	221	2,99	3,83	648,43	0,24 %
3.1.2	04913 SEINFRA	REMOÇÃO DE PINTURA LÁTEX (RASPAGEM E/OU LIXAMENTO E/OU ESCOVAÇÃO)	m²	555,6	7,38	9,45	5.250,42	1,50 %
3.1.3	97631 SINAPI	DEMOLIÇÃO DE ARGAMASSAS, DE FORMA MANUAL, SEM REAPROVEITAMENTO. AF_09/2023	m²	54,14	9,62	12,32	667,00	0,19 %
3.1.4	97693 SINAPI	REMOÇÃO DE LOUÇAS, DE FORMA MANUAL, SEM REAPROVEITAMENTO AF_09/2023	UN	10	10,59	13,57	135,70	0,04 %
3.1.5	97644 SINAPI	REMOÇÃO DE PORTAS, DE FORMA MANUAL, SEM REAPROVEITAMENTO AF_09/2023	m²	28,56	8,02	10,27	293,31	0,08 %
3.1.6	97641 SINAPI	REMOÇÃO DE FORRO DE GESSO, DE FORMA MANUAL, SEM REAPROVEITAMENTO. AF_09/2023	m²	286	2,47	3,16	903,76	0,26 %
3.1.7	104792 SINAPI	REMOÇÃO DE CABOS ELÉTRICOS, COM SEÇÃO DE ATÉ 2,5 MM², DE FORMA MANUAL, SEM REAPROVEITAMENTO AF_09/2023	M	600	0,23	0,42	252,00	0,07 %
3.1.8	97634 SINAPI	DEMOLIÇÃO DE REVESTIMENTO CERÂMICO, DE FORMA MECANIZADA COM MARTELETE, SEM REAPROVEITAMENTO. AF_09/2023	m²	77,28	6,40	8,20	633,68	0,18 %
3.1.9	97660 SINAPI	REMOÇÃO DE INTERRUPTORES/TOMADAS ELÉTRICAS, DE FORMA MANUAL, SEM REAPROVEITAMENTO. AF_09/2023	UN	35	0,56	0,71	24,85	0,01 %
3.2		REVESTIMENTO					48.645,27	13,90 %
3.2.1	96561 SINAPI	IMPERMEABILIZAÇÃO DE PAREDES COM ARGAMASSA DE CIMENTO E AREIA, COM ADITIVO IMPERMEABILIZANTE, E = 2CM AF_06/2018	m²	54,14	41,72	53,47	2.894,86	0,83 %
3.2.2	87275 SINAPI	REVESTIMENTO CERÂMICO PARA PAREDES INTERNAS COM PLACAS TIPO ESMALTADA EXTRA DE DIMENSÕES 33X45 CM APLICADAS A MEIA ALTURA DAS PAREDES. AF_02/2023_PE	m²	496,78	76,40	97,92	39.851,89	11,38 %
3.2.3	7607 ORSE	Revestimento cerâmico para parede, 10 x 10 cm, Tecnogres, linha Brilhante ref BR10070 ou similar, aplicado com argamassa industrializada ao lix, rejuntamento, exclusive regularização de base ou emboço - Rev 04	m²	33,34	96,65	123,87	4.129,82	1,18 %
3.2.4	87547 SINAPI	MASSA ÚNICA, EM ARGAMASSA TRACO 1:2:8, PREPARO MECÂNICO, APLICADA MANUALMENTE EM PAREDES INTERNAS DE AMBIENTES COM ÁREA ENTRE 5M² E 10M², E = 10MM, COM TALISCAS. AF_03/2024	m²	30	24,63	31,56	948,60	0,27 %
3.2.5	96597 SINAPI	IMPERMEABILIZAÇÃO DE SUPERFÍCIE COM EMULSÃO ASFÁLTICA, 2 DEMÃOS AF_09/2023	m²	15,9	41,32	52,95	841,90	0,24 %
3.3		COBERTURA					45.646,25	13,04 %
3.3.1	94213 SINAPI	TELHAMENTO COM TELHA DE AÇO/ALUMÍNIO E = 0,5 MM, COM ATÉ 2 ÁGUAS, INCLUSIVE IÇAMENTO AF_07/2019	m²	350,7	64,44	82,59	28.964,31	8,26 %
3.3.2	96108 SINAPI	FORRO EM PLACAS DE GESSO, PARA AMBIENTES RESIDENCIAIS AF_09/2023_PS	m²	286	43,44	55,67	15.921,62	4,55 %
3.3.3	96120 SINAPI	ACABAMENTOS PARA FORRO (MOLDURA DE GESSO). AF_06/2023	M	237,6	2,50	3,20	760,32	0,22 %
3.4		ESQUADRIAS					27.269,26	7,79 %
3.4.1	100701 SINAPI	PORTA DE FERRO, DE ABRIR, TIPO GRADE COM CHAPA, COM GUARNIÇÕES AF_12/2018	m²	28,56	560,25	718,07	20.506,07	5,91 %
3.4.2	91304 SINAPI	FECHADURA DE EMBUTIR COM CILINDRO, EXTERNA, COMPLETA, ACABAMENTO PADRÃO POPULAR, INCLUSIVE EXECUÇÃO DE FURO - FORNECIMENTO E INSTALAÇÃO. AF_12/2019	UN	17	106,48	136,47	2.319,99	0,66 %
3.4.3	00010496 SINAPI	VIDRO COMUM LAMINADO, LISO, INCOLOR, DUPLO, ESPESSURA TOTAL 6 MM (CADA CAMADA E= 3 MM) - COLOCADO	m²	3	479,16	614,13	1.842,39	0,53 %
3.4.4	102184 SINAPI	PORTA DE ABRIR COM MOLA HIDRÁULICA, EM VIDRO TEMPERADO, 90X210 CM, ESPESSURA 10 MM, INCLUSIVE ACESSÓRIOS. AF_01/2021	UN	1	2.027,83	2.598,81	2.598,81	0,74 %
3.5		INSTALAÇÕES HIDRAULICAS					12.310,50	3,52 %
3.5.1	86931 SINAPI	VASO SANITÁRIO SIFONADO COM CAIXA ACOPLADA LOUÇA BRANCA, INCLUSIVE ENGATE FLEXÍVEL EM PLÁSTICO BRANCO, 1/2" X 40CM - FORNECIMENTO E INSTALAÇÃO. AF_01/2020	UN	5	481,53	617,17	3.085,85	0,88 %
3.5.2	100249 SINAPI	ASSENTO SANITÁRIO CONVENCIONAL - FORNECIMENTO E INSTALAÇÃO. AF_01/2020	UN	5	31,72	40,65	203,25	0,06 %
3.5.3	86810 SINAPI	TORNEIRA CROMADA TUBO MÓVEL DE PAREDE, 1/2" OU 3/4", PARA PIA DE COZINHA, PADRÃO MÉDIO - FORNECIMENTO E INSTALAÇÃO. AF_01/2020	UN	8	118,95	152,45	1.219,60	0,35 %
3.5.4	93442 SINAPI	BANCADA MÁRMORE BRANCO 150 X 60 CM, COM CUBA DE EMBUTIR DE AÇO, VÁLVULA AMERICANA E SIFÃO TIPO GARRAFA EM METAL - ENGATE FLEXÍVEL 30 CM, TORNEIRA CROMADA, DE MESA, 1/2" OU 3/4", PARA PIA DE COZINHA, PADRÃO ALTO - FORNEC E INSTALAÇÃO AF_01/2020	UN	1	1.386,40	1.776,94	1.776,94	0,51 %
3.5.5	100888 SINAPI	BARRA DE APOIO RETA, EM AÇO INOX POLIDO, COMPRIMENTO 80 CM, FIXADA NA PAREDE - FORNECIMENTO E INSTALAÇÃO. AF_01/2020	UN	10	397,30	509,21	5.092,10	1,46 %
3.5.6	100874 SINAPI	PUXADOR PARA PCD, FIXADO NA PORTA - FORNECIMENTO E INSTALAÇÃO. AF_01/2020	UN	2	363,88	466,38	932,76	0,27 %
3.6		PINTURA					17.177,55	4,91 %
3.6.1	88497 SINAPI	EMASSAMENTO COM MASSA LÁTEX, APLICAÇÃO EM PAREDE, DUAS DEMÃOS, LIXAMENTO MANUAL AF_04/2023	m²	222,63	14,00	17,94	3.993,98	1,14 %

3.6.2	104641	SINAPI	PINTURA LÁTEX ACRÍLICA ECONÔMICA, APLICAÇÃO MANUAL EM PAREDES, DUAS DEMÃOS. AF_04/2023	m²	416,44	8,55	11,08	4.614,15	0,27%
3.6.3	100753	SINAPI	PINTURA COM TINTA ACRÍLICA DE ACABAMENTO PULVERIZADA SOBRE SUPERFÍCIES METÁLICAS (EXCETO PERFIL) EXECUTADO EM OBRA (02 DEMÃOS). AF_01/2020_PE	m²	57,12	19,96	25,58	1.461,12	0,42%
3.6.4	88484	SINAPI	FUNDO SELADOR ACRÍLICO, APLICAÇÃO MANUAL EM TETO, UMA DEMÃO. AF_04/2023	m²	286	4,73	6,08	1.733,16	0,50%
3.6.5	104639	SINAPI	PINTURA LÁTEX ACRÍLICA ECONÔMICA, APLICAÇÃO MANUAL EM TETO, DUAS DEMÃOS. AF_04/2023	m²	286	10,58	13,56	3.876,16	1,11%
3.6.6	100723	SINAPI	PINTURA COM TINTA ALQUÍDICA DE FUNDO E ACABAMENTO (ESMALTE SINTÉTICO GRAFITE) PULVERIZADA SOBRE PERFIL METÁLICO EXECUTADO EM FÁBRICA (POR DEMÃO). AF_01/2020_PE	m²	89	13,13	16,82	1.496,96	0,43%
3.7			SISTEMA ELÉTRICO					13.653,01	0,90%
3.7.1	101879	SINAPI	QUADRO DE DISTRIBUIÇÃO DE ENERGIA EM CHAPA DE AÇO GALVANIZADO, DE EMBUTIR, COM BARRAMENTO TRIFÁSICO, PARA 24 DISJUNTORES DIN 100A - FORNECIMENTO E INSTALAÇÃO. AF_10/2020	UN	1	523,84	671,40	671,40	0,19%
3.7.2	93673	SINAPI	DISJUNTOR TRIPOLAR TIPO DIN, CORRENTE NOMINAL DE 50A - FORNECIMENTO E INSTALAÇÃO. AF_10/2020	UN	1	112,87	144,66	144,66	0,04%
3.7.3	93654	SINAPI	DISJUNTOR MONOPOLAR TIPO DIN, CORRENTE NOMINAL DE 16A - FORNECIMENTO E INSTALAÇÃO. AF_10/2020	UN	7	14,86	19,04	133,28	0,04%
3.7.4	93653	SINAPI	DISJUNTOR MONOPOLAR TIPO DIN, CORRENTE NOMINAL DE 10A - FORNECIMENTO E INSTALAÇÃO. AF_10/2020	UN	7	14,33	18,36	126,52	0,04%
3.7.5	91855	SINAPI	ELETRODUTO FLEXÍVEL CORRUGADO REFORÇADO, PVC DN 25 MM (3/4"), PARA CIRCUITOS TERMINAIS, INSTALADO EM PAREDE - FORNECIMENTO E INSTALAÇÃO. AF_03/2023	M	87	10,02	12,84	1.117,08	0,32%
3.7.6	91928	SINAPI	CABO DE COBRE FLEXÍVEL ISOLADO 4 MM², ANTI-CHAMA 450/750 V, PARA CIRCUITOS TERMINAIS - FORNECIMENTO E INSTALAÇÃO. AF_03/2023	M	290	5,61	7,19	2.085,10	0,60%
3.7.7	91926	SINAPI	CABO DE COBRE FLEXÍVEL ISOLADO, 2,5 MM², ANTI-CHAMA 450/750 V, PARA CIRCUITOS TERMINAIS - FORNECIMENTO E INSTALAÇÃO. AF_03/2023	M	600	3,64	4,66	2.796,00	0,80%
3.7.8	91953	SINAPI	INTERRUPTOR SIMPLES (1 MÓDULO), 10A/250V, INCLUINDO SUPORTE E PLACA - FORNECIMENTO E INSTALAÇÃO. AF_03/2023	UN	18	27,46	35,19	633,42	0,18%
3.7.9	91959	SINAPI	INTERRUPTOR SIMPLES (2 MÓDULOS), 10A/250V, INCLUINDO SUPORTE E PLACA - FORNECIMENTO E INSTALAÇÃO. AF_03/2023	UN	3	42,12	53,98	161,94	0,05%
3.7.10	92000	SINAPI	TOMADA BAIXA DE EMBUTIR (1 MÓDULO), 2P+T 10 A, INCLUINDO SUPORTE E PLACA - FORNECIMENTO E INSTALAÇÃO. AF_03/2023	UN	25	28,91	37,05	926,25	0,26%
3.7.11	91990	SINAPI	TOMADA ALTA DE EMBUTIR (1 MÓDULO), 2P+T 10 A SEM SUPORTE E SEM PLACA - FORNECIMENTO E INSTALAÇÃO. AF_03/2023	UN	10	30,08	38,55	385,50	0,11%
3.7.12	103782	SINAPI	LUMINÁRIA TIPO PLAFON CIRCULAR, DE SOBREPOR, COM LED DE 12/13 W - FORNECIMENTO E INSTALAÇÃO. AF_03/2022	UN	50	36,08	46,24	1.387,20	0,40%
3.7.13	96985	SINAPI	HASTE DE ATERRAMENTO, DIÂMETRO 5/8", COM 3 METROS - FORNECIMENTO E INSTALAÇÃO. AF_08/2023	UN	6	125,19	160,45	962,70	0,28%
3.7.14	00039445	SINAPI	DISPOSITIVO DR, 2 POLOS, SENSIBILIDADE DE 30 MA, CORRENTE DE 25 A, TIPO AC	UN	3	177,14	227,04	681,12	0,19%
3.7.15	00039472	SINAPI	DISPOSITIVO DPS CLASSE II, 1 POLO, TENSÃO MÁXIMA DE 275 V, CORRENTE MÁXIMA DE 190 KA (TIPO AC)	UN	1	230,12	294,94	264,94	0,08%
3.7.16	92008	SINAPI	TOMADA BAIXA DE EMBUTIR (2 MÓDULOS), 2P+T 10 A, INCLUINDO SUPORTE E PLACA - FORNECIMENTO E INSTALAÇÃO. AF_03/2023	UN	8	44,98	57,65	461,20	0,13%
3.7.17	12808	ORSE	Refletor Slim LED 200W de potência, branco Fro, 6500K, Autovolt, marca G-light ou similar	un	2	266,33	341,35	682,70	0,20%
4			UBS JOSÉ QUEIROZ					148.308,66	42,38%
4.1			REMOÇÃO E DEMOLIÇÃO					6.780,12	1,94%
4.1.1	97647	SINAPI	REMOÇÃO DE TELHAS DE FIBROCIMENTO METÁLICA E CERÂMICA, DE FORMA MANUAL, SEM REAPROVEITAMENTO. AF_09/2023	m²	243	2,89	3,83	930,69	0,27%
4.1.2	04913	SEINFRA	REMOÇÃO DE PINTURA LÁTEX (RASPAGE E/OU LIXAMENTO E/OU ESCOVAÇÃO)	m²	451,56	7,38	9,45	4.267,43	1,22%
4.1.3	97631	SINAPI	DEMOLIÇÃO DE ARGAMASSAS, DE FORMA MANUAL, SEM REAPROVEITAMENTO. AF_09/2023	m²	22,01	9,62	12,32	271,16	0,08%
4.1.4	97663	SINAPI	REMOÇÃO DE LOUÇAS, DE FORMA MANUAL, SEM REAPROVEITAMENTO. AF_09/2023	UN	6	10,59	13,57	81,42	0,02%
4.1.5	97644	SINAPI	REMOÇÃO DE PORTAS, DE FORMA MANUAL, SEM REAPROVEITAMENTO. AF_09/2023	m²	31,71	8,02	10,27	325,66	0,09%
4.1.6	97641	SINAPI	REMOÇÃO DE FORRO DE GESSO, DE FORMA MANUAL, SEM REAPROVEITAMENTO. AF_09/2023	m²	286	2,47	3,16	903,76	0,26%
4.2			REVESTIMENTO					37.938,14	10,84%
4.2.1	98551	SINAPI	IMPERMEABILIZAÇÃO DE PAREDES COM ARGAMASSA DE CIMENTO E AREIA, COM ADITIVO IMPERMEABILIZANTE, E = 2CM. AF_06/2018	m²	22,01	41,72	53,47	1.176,87	0,34%
4.2.2	87275	SINAPI	REVESTIMENTO CERÂMICO PARA PAREDES INTERNAS COM PLACAS TIPO ESMALTADA EXTRA DE DIMENSÕES 33X45 CM APLICADAS A MEIA ALTURA DAS PAREDES. AF_02/2021_PE	m²	293,39	76,40	97,92	28.728,74	8,21%
4.2.3	7607	ORSE	Revestimento cerâmico para parede, 10 x 10 cm, Tecnogres, linha Brilhante, ref. BR19070 ou similar, aplicado com argamassa industrializada ac-iii, rejuntado, exclusiva regularização de base ou emboço - Rev 04	m²	47,82	96,65	123,87	5.923,46	1,69%
4.2.4	87547	SINAPI	MASSA ÚNICA EM ARGAMASSA TRAÇO 1:2:8, PREPARO MECÂNICO, APLICADA MANUALMENTE EM PAREDES INTERNAS DE AMBIENTES COM ÁREA ENTRE 5M² E 10M², E = 10MM, COM TALISCAS. AF_03/2024	m²	40	24,63	31,55	1.262,40	0,36%
4.2.5	98557	SINAPI	IMPERMEABILIZAÇÃO DE SUPERFÍCIE COM EMULSÃO ASFÁLTICA, 2 DEMÃOS. AF_09/2023	m²	15,99	41,32	52,95	846,67	0,24%
4.3			COBERTURA					48.545,16	13,87%
4.3.1	94213	SINAPI	TELHAMENTO COM TELHA DE AÇO/ALUMÍNIO E = 0,5 MM, COM ATÉ 2 ÁGUAS, INCLUSIVE ICAMENTO. AF_07/2019	m²	385,8	64,44	82,59	31.863,22	9,11%
4.3.2	96109	SINAPI	FORRO EM PLACAS DE GESSO, PARA AMBIENTES RESIDENCIAIS. AF_08/2023_P5	m²	286	43,44	55,67	15.921,62	4,55%
4.3.3	96120	SINAPI	ACABAMENTOS PARA FORRO (MOLDURA DE GESSO). AF_08/2023	M	237,6	2,50	3,20	760,32	0,22%
4.4			ESQUADRIAS					27.146,43	7,76%
4.4.1	100701	SINAPI	PORTA DE FERRO, DE ABRIR, TIPO GRADÉ COM CHAPA, COM GUARNIÇÕES. AF_12/2019	m²	28,56	560,25	718,07	20.509,07	5,86%

4.4.2	91304 SINAPI	FECHADURA DE EMBUTIR COM CILINDRO EXTERNA, COMPLETA, ACABAMENTO PADRÃO POPULAR, INCLUSIVE EXECUÇÃO DE FURO - FORNECIMENTO E INSTALAÇÃO. AF_12/2019	UN	17	108,48	156,47	2.319,99	1,86%
4.4.3	00010496 SINAPI	VIDRO COMUM LAMINADO, LISO, INCCOLOR, DUPLO, ESPESSURA TOTAL 5 MM (CADA CAMADA E= 3 MM) - COLOCADO	m²	2,8	479,16	614,13	1.719,56	4,91%
4.4.4	102184 SINAPI	PORTA DE ABRIR COM MOLA HIDRÁULICA, EM VIDRO TEMPERADO, 90X210 CM, ESPESSURA 10 MM, INCLUSIVE ACESSÓRIOS. AF_01/2021	UN	1	2.027,63	2.598,81	2.598,81	7,41%
4.5		INSTALAÇÕES HIDRÁULICAS					3.288,29	0,94%
4.5.1	86531 SINAPI	VASO SANITÁRIO SIFONADO COM CAIXA ACOPLADA LOUÇA BRANCA, INCLUSIVE ENGATE FLEXÍVEL EM PLÁSTICO BRANCO, 1/2" X 40CM - FORNECIMENTO E INSTALAÇÃO. AF_01/2020	UN	2	481,53	617,17	1.234,34	3,55%
4.5.2	100849 SINAPI	ASSENTO SANITÁRIO CONVENCIONAL - FORNECIMENTO E INSTALAÇÃO. AF_01/2020	UN	2	31,72	40,65	81,30	0,23%
4.5.3	85889 SINAPI	BAÑCADA DE GRANITO CINZA POLIDO, DE 1,50 X 0,60 M, PARA PIA DE COZINHA - FORNECIMENTO E INSTALAÇÃO. AF_01/2020	UN	1	811,34	1.039,89	1.039,89	3,00%
4.5.4	100874 SINAPI	PUXADOR PARA PCD, FIXADO NA PORTA - FORNECIMENTO E INSTALAÇÃO. AF_01/2020	UN	2	363,88	468,38	932,76	2,72%
4.6		PINTURA					16.856,67	4,82%
4.6.1	88497 SINAPI	EMASSAMENTO COM MASSA LÁTEX, APLICAÇÃO EM PAREDE, DUAS DEMÃOS, LIXAMENTO MANUAL. AF_04/2023	m²	222,63	14,00	17,94	3.993,98	11,42%
4.6.2	104641 SINAPI	PINTURA LÁTEX ACRÍLICA ECONÔMICA, APLICAÇÃO MANUAL EM PAREDES, DUAS DEMÃOS. AF_04/2023	m²	387,48	8,65	11,08	4.293,27	12,32%
4.6.3	100753 SINAPI	PINTURA COM TINTA ACRÍLICA DE ACABAMENTO PULVERIZADA SOBRE SUPERFÍCIES METÁLICAS (EXCETO PERFIL) EXECUTADO EM OBRA (02 DEMÃOS). AF_01/2020_PE	m²	57,12	19,98	25,58	1.461,12	4,22%
4.6.4	88484 SINAPI	FUNDO SELADOR ACRÍLICO, APLICAÇÃO MANUAL EM TETO, UMA DEMÃO. AF_04/2023	m²	286	4,73	6,06	1.733,16	5,00%
4.6.5	104630 SINAPI	PINTURA LÁTEX ACRÍLICA ECONÔMICA, APLICAÇÃO MANUAL EM TETO, DUAS DEMÃOS. AF_04/2023	m²	286	10,58	13,56	3.878,16	11,14%
4.6.6	100723 SINAPI	PINTURA COM TINTA ALQUÍDICA DE FUNDO E ACABAMENTO (ESMALTE SINTÉTICO GRÁFITE) PULVERIZADA SOBRE PERFIL METÁLICO EXECUTADO EM FÁBRICA (POR DEMÃO). AF_01/2020_PE	m²	89	13,13	16,82	1.496,98	4,33%
4.7		SISTEMA ELÉTRICO					7.754,05	22,22%
4.7.1	93673 SINAPI	DISJUNTOR TRIPOLAR TIPO DIN, CORRENTE NOMINAL DE 50A - FORNECIMENTO E INSTALAÇÃO. AF_10/2020	UN	1	112,37	144,66	144,66	0,41%
4.7.2	93654 SINAPI	DISJUNTOR MONOPOLAR TIPO DIN, CORRENTE NOMINAL DE 16A - FORNECIMENTO E INSTALAÇÃO. AF_10/2020	UN	7	14,86	19,04	132,28	0,37%
4.7.3	94653 SINAPI	TUBO, PVC, SOLDÁVEL, DN 75 MM, INSTALADO EM RESERVAÇÃO DE ÁGUA DE EDIFICAÇÃO QUE POSSUA RESERVATÓRIO DE FIBRA/FIBROCIMENTO - FORNECIMENTO E INSTALAÇÃO. AF_06/2016	M	7	53,84	69,00	493,00	1,41%
4.7.4	91926 SINAPI	CABO DE COBRE FLEXÍVEL ISOLADO, 4 MM², ANTI-CHAMA 450/750 V, PARA CIRCUITOS TERMINAIS - FORNECIMENTO E INSTALAÇÃO. AF_03/2023	M	80	5,61	7,19	575,20	1,65%
4.7.5	91926 SINAPI	CABO DE COBRE FLEXÍVEL ISOLADO, 2,5 MM², ANTI-CHAMA 450/750 V, PARA CIRCUITOS TERMINAIS - FORNECIMENTO E INSTALAÇÃO. AF_03/2023	M	189	3,64	4,66	880,74	2,52%
4.7.6	91953 SINAPI	INTERRUPTOR SIMPLES (1 MÓDULO), 10A/250V, INCLUINDO SUPORTE E PLACA - FORNECIMENTO E INSTALAÇÃO. AF_03/2023	UN	18	27,46	35,19	633,42	1,81%
4.7.7	91959 SINAPI	INTERRUPTOR SIMPLES (2 MÓDULOS), 10A/250V, INCLUINDO SUPORTE E PLACA - FORNECIMENTO E INSTALAÇÃO. AF_03/2023	UN	3	42,12	53,98	161,94	0,46%
4.7.8	92000 SINAPI	TOMADA BAIXA DE EMBUTIR (1 MÓDULO), 2P+T 10 A, INCLUINDO SUPORTE E PLACA - FORNECIMENTO E INSTALAÇÃO. AF_03/2023	UN	25	28,91	37,05	926,25	2,65%
4.7.9	91990 SINAPI	TOMADA ALTA DE EMBUTIR (1 MÓDULO), 2P+T 10 A, SEM SUPORTE E SEM PLACA - FORNECIMENTO E INSTALAÇÃO. AF_03/2023	UN	8	39,08	38,55	308,40	0,88%
4.7.10	103782 SINAPI	LUMINÁRIA TIPO PLAFON CIRCULAR, DE SOBREPOR, COM LED DE 12/13 W - FORNECIMENTO E INSTALAÇÃO. AF_03/2022	UN	30	36,08	46,24	1.387,20	3,96%
4.7.11	00039445 SINAPI	DISPOSITIVO DR, 2 PÓLOS, SENSIBILIDADE DE 30 MA, CORRENTE DE 25 A, TIPO AC	UN	3	177,14	227,04	681,12	1,93%
4.7.12	00039472 SINAPI	DISPOSITIVO DPS CLASSE II, 1 POLO, TENSÃO MÁXIMA DE 275 V, CORRENTE MÁXIMA DE "90" KA (TIPO AC)	UN	1	230,12	294,94	294,94	0,81%
4.7.13	92008 SINAPI	TOMADA BAIXA DE EMBUTIR (2 MÓDULOS), 2P+T 10 A, INCLUINDO SUPORTE E PLACA - FORNECIMENTO E INSTALAÇÃO. AF_03/2023	UN	8	44,98	57,66	461,28	1,30%
4.7.14	12808 ORSE	Refletor Slim LED 200W de potência, branco Frio, 6500k, Autovolt, marca G-light ou similar	un	2	266,33	341,35	692,70	1,96%
							Total sem BDI	273.045,45
							Total do BDI	76.817,05
							Total Geral	349.862,50

ERICK NATSON TORRES
BARBOSA:08678175427

Assinado de forma digital por ERICK
NATSON TORRES BARBOSA:08678175427
Data: 2024.06.05 21:45:35 -03'00'

Composições Analíticas com Preço Unitário

		Composições Principais			Und	Quant.	Valor Unit	Total
1.1	Código Banco	Descrição	Tipo					
Composição	103669 SINAPI	FORNECIMENTO E INSTALAÇÃO DE PLACA DE OBRA COM CHAPA GALVANIZADA E ESTRUTURA DE MADEIRA. AF_03/2022_PS	PAVI - PAVIMENTAÇÃO	m²	1,0000000	305,97	305,97	
Composição Auxiliar	102234 SINAPI	PINTURA IMUNIZANTE PARA MADEIRA, 2 DEMÃOS. AF_01/2021	PINT - PINTURAS	m²	0,5000000	20,70	10,35	
Composição Auxiliar	88262 SINAPI	CARPINTEIRO DE FORMAS COM ENCARGOS COMPLEMENTARES	SEDI - SERVIÇOS DIVERSOS	H	0,3728000	22,29	8,31	
Composição Auxiliar	88316 SINAPI	SERVENTE COM ENCARGOS COMPLEMENTARES	SEDI - SERVIÇOS DIVERSOS	H	1,1188000	18,14	20,29	
Composição Auxiliar Insueto	00004509 SINAPI	SARRAFO 2,5 X 10" CM EM PINUS MISTA OU EQUIVALENTE DA REGIÃO BRUTA	Material	M	3,2083000	5,13	16,45	
Insueto	00004813 SINAPI	PLACA DE OBRA (PARA CONSTRUÇÃO CIVIL) EM CHAPA GALVANIZADA "N 32", ADESIVADA, DE 2,4 X 1,2" M (SEM POSTES PARA FIXAÇÃO)	Material	m²	1,0000000	250,00	250,00	
Insueto	00005065 SINAPI	PREGO DE AÇO POLIDO COM CABEÇA 10 X 10 (7/8 X 17)	Material	KG	0,0113000	31,82	0,36	
Insueto	00005069 SINAPI	PREGO DE AÇO POLIDO COM CABEÇA 17 X 27 (2 1/2 X 11)	Material	KG	0,0132000	17,05	0,22	
				MO sem LS =>	25,28	LS =>	0,00 MO com LS =>	0,00
				Valor do BDI =>	26,19		Valor com BDI =>	26,19
2.1	Código Banco	Descrição	Tipo	Und	Quant.	Valor Unit	Total	
Composição	H9 Prévio	ADMINISTRAÇÃO LOCAL	SERP - SERVIÇOS PRELIMINARES	CJ	1,0000000	19.319,94	19.319,94	
Composição Auxiliar	93565 SINAPI	ENGENHEIRO CIVIL DE OBRA JUNIOR COM ENCARGOS COMPLEMENTARES	SEDI - SERVIÇOS DIVERSOS	MES	0,8000000	18.188,59	14.550,87	
Composição Auxiliar	93572 SINAPI	ENCARREGADO GERAL DE OBRAS COM ENCARGOS COMPLEMENTARES	SEDI - SERVIÇOS DIVERSOS	MES	0,8000000	5.961,34	4.769,07	
				MO sem LS =>	18.598,65	LS =>	0,00 MO com LS =>	0,00
				Valor do BDI =>	5.442,42		Valor com BDI =>	24.021,56
3.1.1	Código Banco	Descrição	Tipo	Und	Quant.	Valor Unit	Total	
Composição	97647 SINAPI	REMOÇÃO DE TELHAS DE FIBROCIMENTO METÁLICA E CERÂMICA, DE FORMA MANUAL, SEM REAPROVEITAMENTO. AF_09/2023	SERP - SERVIÇOS PRELIMINARES	m²	1,0000000	2,99	2,99	
Composição Auxiliar	88316 SINAPI	SERVENTE COM ENCARGOS COMPLEMENTARES	SEDI - SERVIÇOS DIVERSOS	H	0,1153000	18,14	2,09	
Composição Auxiliar	88323 SINAPI	TELHADISTA COM ENCARGOS COMPLEMENTARES	SEDI - SERVIÇOS DIVERSOS	H	0,0408000	22,07	0,90	
				MO sem LS =>	2,22	LS =>	0,00 MO com LS =>	0,22
				Valor do BDI =>	0,84		Valor com BDI =>	3,83
3.1.2	Código Banco	Descrição	Tipo	Und	Quant.	Valor Unit	Total	
Composição	C4913 SEINFRA	REMOÇÃO DE PINTURA LÁTEX (RASPAGEM E/OU LIXAMENTO E/OU ESCOVAÇÃO)	DEMOLIÇÕES E RETIRADAS	m²	1,0000000	7,28	7,28	
Insueto	12543 SEINFRA	SERVENTE	Mão de Obra	H	0,4000000	18,46	7,39	
				MO sem LS =>	7,38	LS =>	0,00 MO com LS =>	7,38
				Valor do BDI =>	2,07		Valor com BDI =>	9,45
3.1.3	Código Banco	Descrição	Tipo	Und	Quant.	Valor Unit	Total	
Composição	97631 SINAPI	DEMOLIÇÃO DE ARGAMASSAS, DE FORMA MANUAL, SEM REAPROVEITAMENTO. AF_05/2023	SERP - SERVIÇOS PRELIMINARES	m²	1,0000000	9,62	9,62	
Composição Auxiliar	88309 SINAPI	PEDREIRO COM ENCARGOS COMPLEMENTARES	SEDI - SERVIÇOS DIVERSOS	H	0,1151000	22,63	2,60	
Composição Auxiliar	88316 SINAPI	SERVENTE COM ENCARGOS COMPLEMENTARES	SEDI - SERVIÇOS DIVERSOS	H	0,3872000	18,14	7,02	
				MO sem LS =>	7,15	LS =>	0,00 MO com LS =>	7,15
				Valor do BDI =>	2,70		Valor com BDI =>	12,37
3.1.4	Código Banco	Descrição	Tipo	Und	Quant.	Valor Unit	Total	
Composição	97693 SINAPI	REMOÇÃO DE LOUÇAS, DE FORMA MANUAL, SEM REAPROVEITAMENTO. AF_09/2023	SERP - SERVIÇOS PRELIMINARES	UN	1,0000000	10,59	10,59	
Composição Auxiliar	88267 SINAPI	ENCANADOR OU BOMBEIRO HIDRÁULICO COM ENCARGOS COMPLEMENTARES	SEDI - SERVIÇOS DIVERSOS	H	0,1448000	21,67	3,16	
Composição Auxiliar	88316 SINAPI	SERVENTE COM ENCARGOS COMPLEMENTARES	SEDI - SERVIÇOS DIVERSOS	H	0,4096000	18,14	7,43	
				MO sem LS =>	7,97	LS =>	0,00 MO com LS =>	7,97
				Valor do BDI =>	2,98		Valor com BDI =>	13,57
3.1.5	Código Banco	Descrição	Tipo	Und	Quant.	Valor Unit	Total	
Composição	97644 SINAPI	REMOÇÃO DE PORTAS, DE FORMA MANUAL, SEM REAPROVEITAMENTO. AF_09/2023	SERP - SERVIÇOS PRELIMINARES	m²	1,0000000	3,92	3,92	
Composição Auxiliar	88309 SINAPI	PEDREIRO COM ENCARGOS COMPLEMENTARES	SEDI - SERVIÇOS DIVERSOS	H	0,1087000	22,63	2,45	
Composição Auxiliar	88316 SINAPI	SERVENTE COM ENCARGOS COMPLEMENTARES	SEDI - SERVIÇOS DIVERSOS	H	0,3075000	18,14	5,57	
				MO sem LS =>	5,98	LS =>	0,00 MO com LS =>	5,98
				Valor do BDI =>	2,25		Valor com BDI =>	8,27
3.1.6	Código Banco	Descrição	Tipo	Und	Quant.	Valor Unit	Total	
Composição	97641 SINAPI	REMOÇÃO DE FORRO DE GESSO, DE FORMA MANUAL, SEM REAPROVEITAMENTO. AF_09/2023	SERP - SERVIÇOS PRELIMINARES	m²	1,0000000	2,47	2,47	
Composição Auxiliar	88269 SINAPI	GESSEIRO COM ENCARGOS COMPLEMENTARES	SEDI - SERVIÇOS DIVERSOS	H	0,0336000	22,43	0,75	
Composição Auxiliar	88316 SINAPI	SERVENTE COM ENCARGOS COMPLEMENTARES	SEDI - SERVIÇOS DIVERSOS	H	0,0951000	18,14	1,72	
				MO sem LS =>	1,84	LS =>	0,00 MO com LS =>	1,84
				Valor do BDI =>	0,69		Valor com BDI =>	2,56
3.1.7	Código Banco	Descrição	Tipo	Und	Quant.	Valor Unit	Total	
Composição	104792 SINAPI	REMOÇÃO DE CABOS ELÉTRICOS, COM SEÇÃO DE ATÉ 2,5 MM², DE FORMA MANUAL, SEM REAPROVEITAMENTO. AF_09/2023	SERP - SERVIÇOS PRELIMINARES	M	1,0000000	0,33	0,33	
Composição Auxiliar	88264 SINAPI	ELETRICISTA COM ENCARGOS COMPLEMENTARES	SEDI - SERVIÇOS DIVERSOS	H	0,0345000	22,93	0,78	

Composição Auxiliar	88316 SINAPI	SERVENTE COM ENCARGOS COMPLEMENTARES	SEDI - SERVIÇOS DIVERSOS	H	0,0128000	18,14	0,23
			MO sem LS =>	0,24	LS =>	0,00 MO com LS =>	1,24
			Valor do BDI =>	0,09		Valor com BDI =>	1,41
3.1.8	Código Banco	Descrição	Tipo	Und	Quant.	Valor Unit	Total
Composição	97634 SINAPI	DEMOLIÇÃO DE REVESTIMENTO CERÂMICO, DE FORMA MECANIZADA COM MARTELETE, SEM REAPROVEITAMENTO. AF_09/2023	SERP - SERVIÇOS PRELIMINARES	m²	1,0000000	6,40	6,40
Composição Auxiliar	102274 SINAPI	MARTELO DEMOLIDOR ELÉTRICO, COM POTÊNCIA DE 2 000 W, 1 000 IMPACTOS POR MINUTO, PESO DE 30 KG - CHI DIURNO. AF_01/2021	CHOR - CUSTOS HORÁRIOS DE MÁQUINAS E EQUIPAMENTOS	CHI	0,0803000	25,29	1,53
Composição Auxiliar	102275 SINAPI	MARTELO DEMOLIDOR ELÉTRICO, COM POTÊNCIA DE 2 000 W, 1 000 IMPACTOS POR MINUTO, PESO DE 30 KG - CHP DIURNO. AF_01/2021	CHOR - CUSTOS HORÁRIOS DE MÁQUINAS E EQUIPAMENTOS	CHP	0,0798000	27,80	2,19
Composição Auxiliar	88256 SINAPI	AZULEJISTA OU LADRILHISTA COM ENCARGOS COMPLEMENTARES	SEDI - SERVIÇOS DIVERSOS	H	0,0323000	22,50	0,72
Composição Auxiliar	88316 SINAPI	SERVENTE COM ENCARGOS COMPLEMENTARES	SEDI - SERVIÇOS DIVERSOS	H	0,1085000	18,14	1,96
			MO sem LS =>	4,88	LS =>	0,00 MO com LS =>	4,88
			Valor do BDI =>	1,80		Valor com BDI =>	6,20
3.1.9	Código Banco	Descrição	Tipo	Und	Quant.	Valor Unit	Total
Composição	97660 SINAPI	REMOÇÃO DE INTERRUPTORES TOMADAS ELÉTRICAS, DE FORMA MANUAL, SEM REAPROVEITAMENTO. AF_09/2023	SERP - SERVIÇOS PRELIMINARES	UN	1,0000000	0,56	0,56
Composição Auxiliar	88264 SINAPI	ELETRICISTA COM ENCARGOS COMPLEMENTARES	SEDI - SERVIÇOS DIVERSOS	H	0,0076000	22,93	0,17
Composição Auxiliar	88316 SINAPI	SERVENTE COM ENCARGOS COMPLEMENTARES	SEDI - SERVIÇOS DIVERSOS	H	0,0215000	18,14	0,39
			MO sem LS =>	0,41	LS =>	0,00 MO com LS =>	0,41
			Valor do BDI =>	0,16		Valor com BDI =>	0,73
3.2.1	Código Banco	Descrição	Tipo	Und	Quant.	Valor Unit	Total
Composição	98561 SINAPI	IMPERMEABILIZAÇÃO DE PAREDES COM ARGAMASSA DE CIMENTO E AREIA, COM ADITIVO IMPERMEABILIZANTE, E = 2CM. AF_06/2013	IMPE - IMPERMEABILIZAÇÕES E PROTEÇÕES DIVERSAS	m²	1,0000000	41,72	41,72
Composição Auxiliar	87286 SINAPI	ARGAMASSA TRAÇO 1:1:6 (EM VOLUME DE CIMENTO, CAL E AREIA MÉDIA ÚMIDA) PARA EMBOÇO/MASSA ÚNICA/ASSENTAMENTO DE ALVENARIA DE VEDAÇÃO, PREPARO MECÂNICO COM BETONEIRA 400 L. AF_08/2019	SEDI - SERVIÇOS DIVERSOS	m²	0,0250000	631,59	15,78
Composição Auxiliar	88309 SINAPI	PEDREIRO COM ENCARGOS COMPLEMENTARES	SEDI - SERVIÇOS DIVERSOS	H	0,8670000	22,63	19,60
Composição Auxiliar	88316 SINAPI	SERVENTE COM ENCARGOS COMPLEMENTARES	SEDI - SERVIÇOS DIVERSOS	H	0,1760000	18,14	3,19
Insumo	00000123 SINAPI	ADITIVO IMPERMEABILIZANTE DE PEGA NORMAL PARA ARGAMASSAS E CONCRETOS SEM ARMADAÇO, LÍQUIDO E ISENTO DE CLORETOS	Material	L	0,3870000	8,09	3,13
			MO sem LS =>	20,29	LS =>	0,00 MO com LS =>	20,29
			Valor do BDI =>	11,75		Valor com BDI =>	33,47
3.2.2	Código Banco	Descrição	Tipo	Und	Quant.	Valor Unit	Total
Composição	87275 SINAPI	REVESTIMENTO CERÂMICO PARA PAREDES INTERNAS COM PLACAS TIPO ESMALTADA EXTRA DE DIMENSÕES 33X45 CM APLICADAS A MEIA ALTURA DAS PAREDES. AF_02/2023_PE	REVE - REVESTIMENTO E TRATAMENTO DE SUPERFÍCIES	m²	1,0000000	76,40	76,40
Composição Auxiliar	88256 SINAPI	AZULEJISTA OU LADRILHISTA COM ENCARGOS COMPLEMENTARES	SEDI - SERVIÇOS DIVERSOS	H	0,8882000	22,50	19,98
Composição Auxiliar	88316 SINAPI	SERVENTE COM ENCARGOS COMPLEMENTARES	SEDI - SERVIÇOS DIVERSOS	H	0,3668000	18,14	6,65
Insumo	00000536 SINAPI	REVESTIMENTO EM CERAMICA ESMALTADA EXTRA, PEI MENOR OU IGUAL A 3, FORMATO MENOR OU IGUAL A 2025 CM2	Material	m²	1,0932000	38,60	42,19
Insumo	00001381 SINAPI	ARGAMASSA COLANTE AC I PARA CERAMICAS	Material	KG	6,8500000	0,93	6,37
Insumo	00034357 SINAPI	REJUNTE CIMENTICIO QUALQUER COR	Material	KG	0,2220000	5,46	1,21
			MO sem LS =>	20,40	LS =>	0,00 MO com LS =>	20,40
			Valor do BDI =>	21,50		Valor com BDI =>	90
3.2.3	Código Banco	Descrição	Tipo	Und	Quant.	Valor Unit	Total
Composição	7607 ORSE	Revestimento cerâmico para parede, 10 x 10 cm, Tecnogres, linha Brilhante, ref. BR10070 ou similar, aplicado com argamassa industrializada ac.iii, rejuntado, exclusive regularização de base ou emboço - Rev 04	Azulejos e Cerâmicas	m²	1,0000000	96,65	96,65
Composição Auxiliar	4303 ORSE	Argamassa industrializada AC-III, Votomassa ou similar	Argamassas	kg	4,0000000	2,25	9,00
Composição Auxiliar	10545 ORSE	Encargos Complementares - Servente	Provisórios	h	0,3400000	7,72	1,26
Composição Auxiliar	10550 ORSE	Encargos Complementares - Pedreiro	Provisórios	h	0,4000000	3,59	1,43
Insumo	2540 ORSE	Rejunte colorido flexível para revestimentos cerâmicos	Material	kg	0,6600000	3,50	2,31
Insumo	7071 ORSE	Cerâmica 10 x 10 cm, Tecnogres, linha Brilhante, ref. BR10070 ou similar	Material	m²	1,0500000	66,99	70,33
Insumo	ORSE	Pedreiro (horista)	Mão de Obra	h	0,4000000	18,21	7,29
Insumo	00004750/SIN	Servente de obras (horista)	Mão de Obra	h	0,3400000	13,65	4,64
			MO sem LS =>	12,28	LS =>	0,00 MO com LS =>	12,28
			Valor do BDI =>	27,22		Valor com BDI =>	133,97
3.2.4	Código Banco	Descrição	Tipo	Und	Quant.	Valor Unit	Total
Composição	87547 SINAPI	MASSA ÚNICA, EM ARGAMASSA TRAÇO 1:2:8, PREPARO MECÂNICO, APLICADA MANUALMENTE EM PAREDES INTERNAS DE AMBIENTES COM ÁREA ENTRE 5M² E 10M², E = 10MM, COM TALUSCAS. AF_03/2024	REVE - REVESTIMENTO E TRATAMENTO DE SUPERFÍCIES	m²	1,0000000	24,63	24,63
Composição Auxiliar	87292 SINAPI	ARGAMASSA TRAÇO 1:2:8 (EM VOLUME DE CIMENTO, CAL E AREIA MÉDIA ÚMIDA) PARA EMBOÇO/MASSA ÚNICA/ASSENTAMENTO DE ALVENARIA DE VEDAÇÃO, PREPARO MECÂNICO COM BETONEIRA 400 L. AF_08/2019	SEDI - SERVIÇOS DIVERSOS	m²	0,0194000	651,42	12,63
Composição Auxiliar	88309 SINAPI	PEDREIRO COM ENCARGOS COMPLEMENTARES	SEDI - SERVIÇOS DIVERSOS	H	0,3789000	22,63	8,57
Composição Auxiliar	88316 SINAPI	SERVENTE COM ENCARGOS COMPLEMENTARES	SEDI - SERVIÇOS DIVERSOS	H	0,1894000	18,14	3,43
			MO sem LS =>	11,01	LS =>	0,00 MO com LS =>	11,01
			Valor do BDI =>	6,93		Valor com BDI =>	17,94
3.2.5	Código Banco	Descrição	Tipo	Und	Quant.	Valor Unit	Total

Composição	88557 SINAPI	IMPERMEABILIZAÇÃO DE SUPERFÍCIE COM EMULSÃO ASFÁLTICA, 2 DEMÃOS AF_09/2023	IMPE - IMPERMEABILIZAÇÕES E PROTEÇÕES DIVERSAS	m²	1,0000000	41,32	41,32			
Composição Auxiliar	88243 SINAPI	AJUDANTE ESPECIALIZADO COM ENCARGOS COMPLEMENTARES	SEDI - SERVIÇOS DIVERSOS	H	0,0969000	18,92	1,83			
Composição Auxiliar	88270 SINAPI	IMPERMEABILIZADOR COM ENCARGOS COMPLEMENTARES	SEDI - SERVIÇOS DIVERSOS	H	0,4239000	22,63	9,72			
Composição Auxiliar	00000526 SINAPI	MANTA LÍQUIDA DE BASE ASFÁLTICA MODIFICADA COM A ADIÇÃO DE ELASTOMEROS DILUÍDOS EM SOLVENTE ORGÂNICO, APLICADA A FRIO (MEMBRANA IMPERMEABILIZANTE ASFÁLTICA)	Material	KG	1,0000000	19,85	19,77			
					MO sem LS =>	8,93	LS =>	0,00 MO com LS =>	1,93	
						Valor do BDI =>	11,63		Valor com BDI =>	12,95
3.3.1	Código Banco	Descrição	Tipo	Und	Quant.	Valor Unit	Total			
Composição	94213 SINAPI	TELHAMENTO COM TELHA DE AÇO ALUMÍNIO E = 0,5 MM, COM ATÉ 2 ÁGUAS, INCLUSIVE IÇAMENTO. AF_07/2019	COBE - COBERTURA	m²	1,0000000	64,44	64,44			
Composição Auxiliar	88316 SINAPI	SERVEANTE COM ENCARGOS COMPLEMENTARES	SEDI - SERVIÇOS DIVERSOS	H	0,0970000	18,14	1,75			
Composição Auxiliar	88323 SINAPI	TELHADISTA COM ENCARGOS COMPLEMENTARES	SEDI - SERVIÇOS DIVERSOS	H	0,0910000	22,07	2,00			
Composição Auxiliar	93281 SINAPI	GUINCHO ELÉTRICO DE COLUNA, CAPACIDADE 400 KG, COM MOTO FREIO, MOTOR TRIFÁSICO DE 1,25 CV - CHP DIURNO. AF_03/2016	CHOR - CUSTOS HORÁRIOS DE MÁQUINAS E EQUIPAMENTOS	CHP	0,0009000	26,45	0,02			
Composição Auxiliar	93282 SINAPI	GUINCHO ELÉTRICO DE COLUNA, CAPACIDADE 400 KG, COM MOTO FREIO, MOTOR TRIFÁSICO DE 1,25 CV - CHI DIURNO. AF_03/2016	CHOR - CUSTOS HORÁRIOS DE MÁQUINAS E EQUIPAMENTOS	CHI	0,0013000	25,33	0,03			
Insumo	00007243 SINAPI	TELHA TRAPEZOIDAL EM AÇO ZINCADO, SEM PINTURA, ALTURA DE APROXIMADAMENTE 40 MM, ESPESSURA DE 0,50 MM E LARGURA UTIL DE 980 MM	Material	m²	1,1650000	46,39	54,09			
Insumo	00011029 SINAPI	HASTE RETA PARA GANCHO DE FERRO GALVANIZADO, COM ROSCA 1/4" X 30 CM PARA FIXAÇÃO DE TELHA METÁLICA, INCLUI PORCA E ARRUELAS DE VEDACAO	Material	CJ	4,1500000	1,58	6,55			
					MO sem LS =>	2,87	LS =>	0,00 MO com LS =>	0,37	
						Valor do BDI =>	18,15		Valor com BDI =>	2,87
3.3.2	Código Banco	Descrição	Tipo	Und	Quant.	Valor Unit	Total			
Composição	96109 SINAPI	FORRO EM PLACAS DE GESSO, PARA AMBIENTES RESIDENCIAIS AF_08/2023_PS	REVE - REVESTIMENTO E TRATAMENTO DE SUPERFÍCIES	m²	1,0000000	43,44	43,44			
Composição Auxiliar	88269 SINAPI	GESSEIRO COM ENCARGOS COMPLEMENTARES	SEDI - SERVIÇOS DIVERSOS	H	0,9123000	22,43	20,46			
Composição Auxiliar	88316 SINAPI	SERVEANTE COM ENCARGOS COMPLEMENTARES	SEDI - SERVIÇOS DIVERSOS	H	0,5244000	18,14	9,51			
Insumo	00000345 SINAPI	ARAME GALVANIZADO 18 SWG, D = 1,24MM (0,009 KG/M)	Material	KG	0,0217000	30,35	0,66			
Insumo	00003315 SINAPI	GESSO EM PO PARA REVESTIMENTOS/MOLDURAS/SANCAS E USO GERAL	Material	KG	1,8127000	0,70	1,26			
Insumo	00004812 SINAPI	PLACA DE GESSO PARA FORRO, 60 X 60" CM, ESPESSURA DE 12 MM (SEM COLOCACAO)	Material	m²	1,0414000	9,82	0,22			
Insumo	00020250 SINAPI	SISAL EM FIBRA / ESTOPA SISAL PARA GESSO	Material	KG	0,0078000	12,00	0,09			
Insumo	00040547 SINAPI	PARAFUSO ZINCADO, AUTOBROCANTE, FLANGEADO, 4,2 MM X 19 MM	Material	CENTO	0,0293000	42,67	1,25			
					MO sem LS =>	22,25	LS =>	0,00 MO com LS =>	12,55	
						Valor do BDI =>	12,23		Valor com BDI =>	5,67
3.3.3	Código Banco	Descrição	Tipo	Und	Quant.	Valor Unit	Total			
Composição	96129 SINAPI	ACABAMENTOS PARA FORRO (MOLDURA DE GESSO). AF_09/2023	REVE - REVESTIMENTO E TRATAMENTO DE SUPERFÍCIES	M	1,0000000	2,50	2,50			
Composição Auxiliar	88269 SINAPI	GESSEIRO COM ENCARGOS COMPLEMENTARES	SEDI - SERVIÇOS DIVERSOS	H	0,0454000	22,43	1,01			
Composição Auxiliar	88316 SINAPI	SERVEANTE COM ENCARGOS COMPLEMENTARES	SEDI - SERVIÇOS DIVERSOS	H	0,0261000	18,14	0,47			
Insumo	00003315 SINAPI	GESSO EM PO PARA REVESTIMENTOS/MOLDURAS/SANCAS E USO GERAL	Material	KG	0,3643000	0,70	0,25			
Insumo	00004812 SINAPI	PLACA DE GESSO PARA FORRO, 60 X 60" CM, ESPESSURA DE 12 MM (SEM COLOCACAO)	Material	m²	0,0750000	9,82	0,73			
Insumo	00005066 SINAPI	PREGO DE AÇO POLIDO COM CABECA 12 X 12	Material	KG	0,0015000	22,05	0,03			
Insumo	00020250 SINAPI	SISAL EM FIBRA / ESTOPA SISAL PARA GESSO	Material	KG	0,0016000	12,00	0,01			
					MO sem LS =>	1,13	LS =>	0,00 MO com LS =>	1,13	
						Valor do BDI =>	0,79		Valor com BDI =>	2,70
3.4.1	Código Banco	Descrição	Tipo	Und	Quant.	Valor Unit	Total			
Composição	100701 SINAPI	PORTA DE FERRO, DE ABRIR, TIPO GRADE COM CHAPA, COM GUARNIÇÕES. AF_12/2019	ESQV - ESQUADRIAS/FERRAGENS/VIDROS	m²	1,0000000	860,25	860,25			
Composição Auxiliar	88309 SINAPI	PEDREIRO COM ENCARGOS COMPLEMENTARES	SEDI - SERVIÇOS DIVERSOS	H	0,4570000	22,63	10,34			
Composição Auxiliar	88316 SINAPI	SERVEANTE COM ENCARGOS COMPLEMENTARES	SEDI - SERVIÇOS DIVERSOS	H	0,2290000	18,14	4,15			
Composição Auxiliar	88627 SINAPI	ARGAMASSA TRAÇO 1:0,5:4,5 (EM VOLUME DE CIMENTO, CAL E AREIA MÉDIA ÚMIDA) PARA ASSENTAMENTO DE ALVENARIA, PREPARO MANUAL. AF_08/2019	SEDI - SERVIÇOS DIVERSOS	m³	0,0120000	645,22	7,74			
Insumo	00004930 SINAPI	PORTA DE ABRIR / GIRO, EM GRADIL FERRO, COM BARRA CHATA 3 CM X 1/4" COM REQUADRO E GUARNIÇÃO - COMPLETO - ACABAMENTO NATURAL	Material	m²	1,0000000	538,02	538,02			
					MO sem LS =>	12,47	LS =>	0,00 MO com LS =>	12,47	
						Valor do BDI =>	157,82		Valor com BDI =>	18,97
3.4.2	Código Banco	Descrição	Tipo	Und	Quant.	Valor Unit	Total			
Composição	91204 SINAPI	FECHADURA DE EMBUTIR COM CILINDRO, EXTERNA, COMPLETA, ACABAMENTO PADRÃO POPULAR, INCLUSIVE EXECUÇÃO DE FURO - FORNECIMENTO E INSTALAÇÃO. AF_12/2019	ESQV - ESQUADRIAS/FERRAGENS/VIDROS	UN	1,0000000	106,48	106,48			
Composição Auxiliar	88261 SINAPI	CARPINTEIRO DE ESQUADRIA COM ENCARGOS COMPLEMENTARES	SEDI - SERVIÇOS DIVERSOS	H	1,0020000	21,51	21,55			
Composição Auxiliar	88316 SINAPI	SERVEANTE COM ENCARGOS COMPLEMENTARES	SEDI - SERVIÇOS DIVERSOS	H	0,5010000	18,14	9,08			
Insumo	00003080 SINAPI	FECHADURA ESPELHO PARA PORTA EXTERNA, EM AÇO INOX (MAQUINA, TESTA E CONTRA-TESTA) E EM ZAMAC (MACANETA, LINGUETA E TRINCOS) COM ACABAMENTO CROMADO, MAQUINA DE 49 MM INCLUINDO CHAVE TIPO CILINDRO	Material	CJ	1,0000000	75,85	75,85			
					MO sem LS =>	23,32	LS =>	0,00 MO com LS =>	23,32	
						Valor do BDI =>	29,99		Valor com BDI =>	4,87
3.4.4	Código Banco	Descrição	Tipo	Und	Quant.	Valor Unit	Total			
Composição	102134 SINAPI	PORTA DE ABRIR COM MOLHA HIDRÁULICA, EM VIDRO TEMPERADO, 90X210 CM, ESPESSURA 10 MM, INCLUSIVE ACESSÓRIOS. AF_01/2021	ESQV - ESQUADRIAS/FERRAGENS/VIDROS	UN	1,0000000	2.027,53	2.027,53			

Composição Auxiliar	88316 SINAPI	SERVEANTE COM ENCARGOS COMPLEMENTARES	SEDI - SERVIÇOS DIVERSOS	H	3,1620000	18,14	57,35	
Composição Auxiliar	88325 SINAPI	VIDRACEIRO COM ENCARGOS COMPLEMENTARES	SEDI - SERVIÇOS DIVERSOS	H	3,2530000	18,30	59,52	
Insumo	00003104 SINAPI	CONJ. DE FERRAGENS PARA PORTA DE VIDRO TEMPERADO, EM ZAMAC CROMADO, CONTEMPLANDO DOBRADICA INF., DOBRADICA SUP., PIVO PARA DOBRADICA INF., PIVO PARA DOBRADICA SUP., FECHADURA CENTRAL EM ZAMC CROMADO, CONTRA FECHADURA DE PRESSAO	Material	CJ	1,0000000	174,82	14,82	
Insumo	00005031 SINAPI	VIDRO TEMPERADO INCOLOR PARA PORTA DE ABRIR, E = 10 MM (SEM FERRAGENS E SEM COLOCACAO)	Material	ar	1,8900000	420,00	730,80	
Insumo	00011499 SINAPI	MOLA HIDRAULICA DE PISO, PARA PORTAS DE ATE 1100 MM E PESO DE ATE 120 KG, COM CORPO EM ACO INOX	Material	UN	1,0000000	942,14	942,14	
			MO sem LS =>	85,18	LS =>	0,00	MO com LS =>	85,18
			Valor do BDI =>	571,18			Valor com BDI =>	2.145,21
3.5.1	Código Banco	Descrição	Tipo	Und	Quant.	Valor Unit	Total	
Composição	86931 SINAPI	VASO SANITÁRIO SIFONADO COM CAIXA ACÓPLADA LOUÇA BRANCA, INCLUSO ENGATE FLEXÍVEL EM PLÁSTICO BRANCO, 1/2 X 40CM - FORNECIMENTO E INSTALAÇÃO AF_01/2020	INHI - INSTALAÇÕES HIDROS SANITÁRIAS	UN	1,0000000	481,53	481,53	
Composição Auxiliar	86885 SINAPI	ENGATE FLEXÍVEL EM PLÁSTICO BRANCO, 1/2" X 40CM - FORNECIMENTO E INSTALAÇÃO AF_01/2020	INHI - INSTALAÇÕES HIDROS SANITÁRIAS	UN	1,0000000	12,04	12,04	
Composição Auxiliar	86888 SINAPI	VASO SANITÁRIO SIFONADO COM CAIXA ACÓPLADA LOUÇA BRANCA - FORNECIMENTO E INSTALAÇÃO AF_01/2020	INHI - INSTALAÇÕES HIDROS SANITÁRIAS	UN	1,0000000	469,49	469,49	
			MO sem LS =>	22,79	LS =>	0,00	MO com LS =>	22,79
			Valor do BDI =>	135,64			Valor com BDI =>	617,17
3.5.2	Código Banco	Descrição	Tipo	Und	Quant.	Valor Unit	Total	
Composição	100849 SINAPI	ASSENTO SANITÁRIO CONVENCIONAL - FORNECIMENTO E INSTALACAO AF_01/2020	INHI - INSTALAÇÕES HIDROS SANITÁRIAS	UN	1,0000000	31,72	31,72	
Composição Auxiliar	88267 SINAPI	ENCANADOR OU BOMBEIRO HIDRÁULICO COM ENCARGOS COMPLEMENTARES	SEDI - SERVIÇOS DIVERSOS	H	0,1536000	21,87	3,35	
Composição Auxiliar	88316 SINAPI	SERVEANTE COM ENCARGOS COMPLEMENTARES	SEDI - SERVIÇOS DIVERSOS	H	0,0484000	18,14	0,87	
Insumo	00000377 SINAPI	ASSENTO SANITARIO DE PLASTICO, TIPO CONVENCIONAL	Material	UN	1,0000000	27,50	27,50	
			MO sem LS =>	3,33	LS =>	0,00	MO com LS =>	3,33
			Valor do BDI =>	8,93			Valor com BDI =>	30,00
3.5.3	Código Banco	Descrição	Tipo	Und	Quant.	Valor Unit	Total	
Composição	86910 SINAPI	TORNEIRA CROMADA TUBO MÓVEL, DE PAREDE, 1/2" OU 3/4", PARA PIA DE COZINHA, PADRÃO MÉDIO - FORNECIMENTO E INSTALAÇÃO AF_01/2020	INHI - INSTALAÇÕES HIDROS SANITÁRIAS	UN	1,0000000	118,95	118,95	
Composição Auxiliar	88267 SINAPI	ENCANADOR OU BOMBEIRO HIDRÁULICO COM ENCARGOS COMPLEMENTARES	SEDI - SERVIÇOS DIVERSOS	H	0,1164000	21,87	2,54	
Composição Auxiliar	88316 SINAPI	SERVEANTE COM ENCARGOS COMPLEMENTARES	SEDI - SERVIÇOS DIVERSOS	H	0,0267000	18,14	0,48	
Insumo	00003146 SINAPI	FITA VEDA ROSCA EM ROLOS DE 18 MM X 10 M (L X C)	Material	UN	0,0210000	3,25	0,06	
Insumo	00011773 SINAPI	TORNEIRA METALICA CROMADA DE PAREDE, PARA COZINHA, BICA MÓVEL, COM AREJADOR, 1/2" OU 3/4" (REF 1167 / 1168)	Material	UN	1,0000000	115,09	115,09	
			MO sem LS =>	2,52	LS =>	0,00	MO com LS =>	2,52
			Valor do BDI =>	33,50			Valor com BDI =>	150,45
3.5.4	Código Banco	Descrição	Tipo	Und	Quant.	Valor Unit	Total	
Composição	93442 SINAPI	BANCADA MÁRMORE BRANCO 150 X 60 CM, COM CUBA DE EMBUTIR DE AÇO, VÁLVULA AMERICANA E SIFÃO TIPO GARRAFA EM METAL, ENGATE FLEXÍVEL 30 CM, TORNEIRA CROMADA, DE MESA, 1/2" OU 3/4", PARA PIA COZINHA, PADRÃO ALTO - FORNEC. E INSTALAÇÃO AF_01/2020	INHI - INSTALAÇÕES HIDROS SANITÁRIAS	UN	1,0000000	1.386,40	1.386,40	
Composição Auxiliar	88884 SINAPI	ENGATE FLEXÍVEL EM PLÁSTICO BRANCO, 1/2" X 30CM - FORNECIMENTO E INSTALAÇÃO AF_01/2020	INHI - INSTALAÇÕES HIDROS SANITÁRIAS	UN	1,0000000	10,43	10,43	
Composição Auxiliar	86893 SINAPI	BANCADA DE MÁRMORE BRANCO POLIDO, DE 1,50 X 0,60 M, PARA PIA DE COZINHA - FORNECIMENTO E INSTALAÇÃO AF_01/2020	INHI - INSTALAÇÕES HIDROS SANITÁRIAS	UN	1,0000000	672,68	672,68	
Composição Auxiliar	86909 SINAPI	TORNEIRA CROMADA TUBO MÓVEL, DE MESA, 1/2" OU 3/4", PARA PIA DE COZINHA, PADRÃO ALTO - FORNECIMENTO E INSTALAÇÃO AF_01/2020	INHI - INSTALAÇÕES HIDROS SANITÁRIAS	UN	1,0000000	120,70	120,70	
Composição Auxiliar	86936 SINAPI	CUBA DE EMBUTIR DE AÇO INOXIDÁVEL MÉDIA, INCLUSO VÁLVULA TIPO AMERICANA E SIFÃO TIPO GARRAFA EM METAL CROMADO - FORNECIMENTO E INSTALAÇÃO AF_01/2020	INHI - INSTALAÇÕES HIDROS SANITÁRIAS	UN	1,0000000	582,59	582,59	
			MO sem LS =>	66,14	LS =>	0,00	MO com LS =>	66,14
			Valor do BDI =>	390,54			Valor com BDI =>	1.776,94
3.5.5	Código Banco	Descrição	Tipo	Und	Quant.	Valor Unit	Total	
Composicao	100868 SINAPI	BARRA DE APOIO RETA, EM ACO INOX POLIDO, COMPRIMENTO 80 CM, FIXADA NA PAREDE - FORNECIMENTO E INSTALAÇÃO AF_01/2020	INHI - INSTALAÇÕES HIDROS SANITÁRIAS	UN	1,0000000	397,30	397,30	
Composição Auxiliar	88267 SINAPI	ENCANADOR OU BOMBEIRO HIDRÁULICO COM ENCARGOS COMPLEMENTARES	SEDI - SERVIÇOS DIVERSOS	H	0,9485000	21,87	20,74	
Composição Auxiliar	88316 SINAPI	SERVEANTE COM ENCARGOS COMPLEMENTARES	SEDI - SERVIÇOS DIVERSOS	H	0,2988000	18,14	5,42	
Insumo	00004351 SINAPI	PARAFUSO NIQUELADO 3 1/2" COM ACABAMENTO CROMADO PARA FIXAR PEÇA SANITARIA, INCLUI PORCA CEGA, ARRUJELA E BUCHA DE NYLON TAMANHO S-8	Material	UN	6,0000000	26,64	16,24	
Insumo	00036061 SINAPI	BARRA DE APOIO RETA, EM ACO INOX POLIDO, COMPRIMENTO 80CM, DIAMETRO MINIMO 3 CM	Material	UN	1,0000000	214,50	214,90	
			MO sem LS =>	20,61	LS =>	0,00	MO com LS =>	20,61
			Valor do BDI =>	111,91			Valor com BDI =>	326,21
3.5.6	Código Banco	Descrição	Tipo	Und	Quant.	Valor Unit	Total	
Composicao	100874 SINAPI	PUXADOR PARA PCD, FIXADO NA PORTA - FORNECIMENTO E INSTALAÇÃO AF_01/2020	INHI - INSTALAÇÕES HIDROS SANITÁRIAS	UN	1,0000000	363,86	363,86	
Composição Auxiliar	88267 SINAPI	ENCANADOR OU BOMBEIRO HIDRÁULICO COM ENCARGOS COMPLEMENTARES	SEDI - SERVIÇOS DIVERSOS	H	0,9485000	21,87	20,74	
Composição Auxiliar	88316 SINAPI	SERVEANTE COM ENCARGOS COMPLEMENTARES	SEDI - SERVIÇOS DIVERSOS	H	0,2988000	18,14	5,42	
Insumo	00004351 SINAPI	PARAFUSO NIQUELADO 3 1/2" COM ACABAMENTO CROMADO PARA FIXAR PEÇA SANITARIA, INCLUI PORCA CEGA, ARRUJELA E BUCHA DE NYLON TAMANHO S-8	Material	UN	6,0000000	26,64	16,24	
Insumo	00036204 SINAPI	BARRA DE APOIO RETA, EM ACO INOX POLIDO, COMPRIMENTO 60CM, DIAMETRO MINIMO 3 CM	Material	UN	1,0000000	191,48	191,48	
			MO sem LS =>	20,61	LS =>	0,00	MO com LS =>	20,61
			Valor do BDI =>	102,50			Valor com BDI =>	303,98

3.6.1		Código Banco	Descrição	Tipo	Und	Quant.	Valor Unit	Total	
Composição	88497 SINAPI		EMASSAMENTO COM MASSA LÁTEX, APLICAÇÃO EM PAREDE DUAS DEMÃOS, LIXAMENTO MANUAL. AF_04/2023	PINT - PINTURAS	m²	1,0000000	14,00	14,00	
Composição Auxiliar	88310 SINAPI		PINTOR COM ENCARGOS COMPLEMENTARES	SEDI - SERVIÇOS DIVERSOS	H	0,3618000	24,14	8,71	
Composição Auxiliar	88316 SINAPI		SERVENTE COM ENCARGOS COMPLEMENTARES	SEDI - SERVIÇOS DIVERSOS	H	0,1203000	18,14	2,18	
Insumo	00003767 SINAPI		LIXA EM FOLHA PARA PAREDE OU MADEIRA, NUMERO 120, COR VERMELHA	Material	UN	0,0802000	0,77	0,26	
Insumo	00043625 SINAPI		MASSA CORRIDA PARA SUPERFICIES DE AMBIENTES INTERNOS	Material	KG	1,3389000	2,28	2,05	
			MO sem LS =>		7,90	LS =>	0,00	MO com LS =>	7,90
			Valor do BDI =>		3,94			Valor com BDI =>	7,94
3.6.2		Código Banco	Descrição	Tipo	Und	Quant.	Valor Unit	Total	
Composição	104641 SINAPI		PINTURA LÁTEX ACRÍLICA ECONÔMICA, APLICAÇÃO MANUAL EM PAREDES, DUAS DEMÃOS. AF_04/2023	PINT - PINTURAS	m²	1,0000000	8,85	8,85	
Composição Auxiliar	88310 SINAPI		PINTOR COM ENCARGOS COMPLEMENTARES	SEDI - SERVIÇOS DIVERSOS	H	0,1631000	24,14	3,93	
Composição Auxiliar	88316 SINAPI		SERVENTE COM ENCARGOS COMPLEMENTARES	SEDI - SERVIÇOS DIVERSOS	H	0,0544000	18,14	0,98	
Insumo	00025693 SINAPI		TINTA LÁTEX ACRÍLICA ECONÔMICA, COR BRANCA	Material	L	0,2676000	13,99	3,74	
			MO sem LS =>		3,57	LS =>	0,00	MO com LS =>	3,57
			Valor do BDI =>		2,43			Valor com BDI =>	11,32
3.6.3		Código Banco	Descrição	Tipo	Und	Quant.	Valor Unit	Total	
Composição	100752 SINAPI		PINTURA COM TINTA ACRÍLICA DE ACABAMENTO PULVERIZADA SOBRE SUPERFÍCIES METÁLICAS (EXCETO PERFIL) EXECUTADO EM OBRA (02 DEMÃOS). AF_01/2020_PE	PINT - PINTURAS	m²	1,0000000	19,96	19,96	
Composição Auxiliar	88310 SINAPI		PINTOR COM ENCARGOS COMPLEMENTARES	SEDI - SERVIÇOS DIVERSOS	H	0,6069000	24,14	14,65	
Insumo	00043649 SINAPI		TINTA ESMALTE BASE ÁGUA PREMIUM ACETINADO	Material	L	0,1150000	45,22	5,31	
			MO sem LS =>		10,62	LS =>	0,00	MO com LS =>	10,62
			Valor do BDI =>		5,62			Valor com BDI =>	25,58
3.6.4		Código Banco	Descrição	Tipo	Und	Quant.	Valor Unit	Total	
Composição	88484 SINAPI		FUNDO SELADOR ACRÍLICO, APLICAÇÃO MANUAL EM TETO, UMA DEMÃO. AF_04/2023	PINT - PINTURAS	m²	1,0000000	4,73	4,73	
Composição Auxiliar	88310 SINAPI		PINTOR COM ENCARGOS COMPLEMENTARES	SEDI - SERVIÇOS DIVERSOS	H	0,0927000	24,14	2,23	
Composição Auxiliar	88316 SINAPI		SERVENTE COM ENCARGOS COMPLEMENTARES	SEDI - SERVIÇOS DIVERSOS	H	0,0308000	18,14	0,56	
Insumo	00006085 SINAPI		SELADOR ACRÍLICO OPACO PREMIUM INTERIOR/EXTERIOR	Material	L	0,1666000	11,65	1,94	
			MO sem LS =>		2,02	LS =>	0,00	MO com LS =>	2,02
			Valor do BDI =>		1,33			Valor com BDI =>	6,06
3.6.5		Código Banco	Descrição	Tipo	Und	Quant.	Valor Unit	Total	
Composição	104639 SINAPI		PINTURA LÁTEX ACRÍLICA ECONÔMICA, APLICAÇÃO MANUAL EM TETO, DUAS DEMÃOS. AF_04/2023	PINT - PINTURAS	m²	1,0000000	10,58	10,58	
Composição Auxiliar	88310 SINAPI		PINTOR COM ENCARGOS COMPLEMENTARES	SEDI - SERVIÇOS DIVERSOS	H	0,2270000	24,14	5,47	
Composição Auxiliar	88316 SINAPI		SERVENTE COM ENCARGOS COMPLEMENTARES	SEDI - SERVIÇOS DIVERSOS	H	0,0757000	18,14	1,37	
Insumo	00035693 SINAPI		TINTA LÁTEX ACRÍLICA ECONÔMICA, COR BRANCA	Material	L	0,2678000	13,99	3,74	
			MO sem LS =>		4,97	LS =>	0,00	MO com LS =>	4,97
			Valor do BDI =>		2,98			Valor com BDI =>	13,56
3.6.6		Código Banco	Descrição	Tipo	Und	Quant.	Valor Unit	Total	
Composição	100723 SINAPI		PINTURA COM TINTA ALQUÍDICA DE FUNDO E ACABAMENTO (ESMALTE SINTÉTICO GRAFITE) PULVERIZADA SOBRE PERFIL METÁLICO EXECUTADO EM FÁBRICA (POR DEMÃO). AF_01/2020_FE	PINT - PINTURAS	m²	1,0000000	13,13	13,13	
Composição Auxiliar	88310 SINAPI		PINTOR COM ENCARGOS COMPLEMENTARES	SEDI - SERVIÇOS DIVERSOS	H	0,0635000	24,14	1,53	
Insumo	00005318 SINAPI		DILUENTE AGUARRAS	Material	L	0,0610000	39,79	1,87	
Insumo	00007293 SINAPI		TINTA ESMALTE SINTÉTICO PREMIUM DE DUPLA AÇÃO GRAFITE FOSCO PARA SUPERFÍCIES METÁLICAS FERROSAS	Material	L	0,2032000	47,92	8,73	
			MO sem LS =>		1,11	LS =>	0,00	MO com LS =>	1,11
			Valor do BDI =>		3,69			Valor com BDI =>	20,63
3.7.1		Código Banco	Descrição	Tipo	Und	Quant.	Valor Unit	Total	
Composição	101679 SINAPI		QUADRO DE DISTRIBUIÇÃO DE ENERGIA EM CHAPA DE AÇO GALVANIZADO, DE EMBUTIR, COM BARRAMENTO TRIFÁSICO, PARA 24 DISJUNTORES DIN 100A - FORNECIMENTO E INSTALAÇÃO. AF_10/2020	INEL - INSTALAÇÃO ELÉTRICA/ELETRIFICAÇÃO E ILUMINAÇÃO EXTERNA	UN	1,0000000	523,84	523,84	
Composição Auxiliar	87367 SINAPI		ARGAMASSA TRAÇO 1:1:6 (EM VOLUME DE CIMENTO, CAL E AREIA MÉDIA ÚMIDA) PARA EMBOÇO/MASSA ÚNICA/ASSENTAMENTO DE ALVENARIA DE VEDAÇÃO, PREPARO MANUAL. AF_08/2019	SEDI - SERVIÇOS DIVERSOS	m³	0,0144000	700,26	10,08	
Composição Auxiliar	88247 SINAPI		AUXILIAR DE ELETRICISTA COM ENCARGOS COMPLEMENTARES	SEDI - SERVIÇOS DIVERSOS	H	0,5346000	19,33	10,33	
Composição Auxiliar	88264 SINAPI		ELETRICISTA COM ENCARGOS COMPLEMENTARES	SEDI - SERVIÇOS DIVERSOS	H	0,5346000	22,93	12,25	
Insumo	00012039 SINAPI		QUADRO DE DISTRIBUIÇÃO COM BARRAMENTO TRIFÁSICO, DE EMBUTIR, EM CHAPA DE AÇO GALVANIZADO, PARA 24 DISJUNTORES DIN, 100 A	Material	UN	1,0000000	491,18	491,18	
			MO sem LS =>		19,39	LS =>	0,00	MO com LS =>	19,39
			Valor do BDI =>		147,56			Valor com BDI =>	740,40
3.7.2		Código Banco	Descrição	Tipo	Und	Quant.	Valor Unit	Total	
Composição	93873 SINAPI		DISJUNTOR TRIPOLAR TIPO DIN, CORRENTE NOMINAL DE 50A - FORNECIMENTO E INSTALAÇÃO. AF_10/2020	INEL - INSTALAÇÃO ELÉTRICA/ELETRIFICAÇÃO E ILUMINAÇÃO EXTERNA	UN	1,0000000	112,87	112,87	
Composição Auxiliar	88247 SINAPI		AUXILIAR DE ELETRICISTA COM ENCARGOS COMPLEMENTARES	SEDI - SERVIÇOS DIVERSOS	H	0,5677000	19,33	10,87	
Composição Auxiliar	88264 SINAPI		ELETRICISTA COM ENCARGOS COMPLEMENTARES	SEDI - SERVIÇOS DIVERSOS	H	0,5677000	22,93	13,01	
Insumo	00001575 SINAPI		TERMINAL A COMPRESSÃO EM COBRE ESTANHADO PARA CABO 16 MM2, 1 FURO E 1 COMPRESSÃO, PARA PARAFUSO DE FIXAÇÃO M6	Material	UN	3,0000000	2,70	8,10	
Insumo	00034709 SINAPI		DISJUNTOR TERMOMAGNETICO PARA TRILHO DIN (IEC), TRIPOLAR, 10 - 50 A	Material	UN	1,0000000	80,79	80,79	
			MO sem LS =>		18,22	LS =>	0,00	MO com LS =>	18,22

			Valor do BDI =>	31,79	Valor com BDI =>		144,86	
	Código Banco	Descrição	Tipo	Und	Quant.	Valor Unit	Total	
3.7.3	93554 SINAPI	DISJUNTOR MONOPOLAR TIPO DIN, CORRENTE NOMINAL DE 16A - FORNECIMENTO E INSTALAÇÃO. AF_10/2020	INEL - INSTALAÇÃO ELÉTRICA/ELETRIFICAÇÃO E SEDI - SERVIÇOS DIVERSOS	UN	1,0000000	14,86	14,86	
Composição Auxiliar	88247 SINAPI	AUXILIAR DE ELETRICISTA COM ENCARGOS COMPLEMENTARES	SEDI - SERVIÇOS DIVERSOS	H	0,0476000	19,33	0,92	
Composição Auxiliar	88264 SINAPI	ELETRICISTA COM ENCARGOS COMPLEMENTARES	SEDI - SERVIÇOS DIVERSOS	H	0,0476000	22,93	1,09	
Composição Auxiliar Insu	60001570 SINAPI	TERMINAL A COMPRESSAO EM COBRE ESTANHADO PARA CABO 2,5 MM2, 1 FURO E 1 COMPRESSAO PARA PARAFUSO DE FIXACAO M5	Material	UN	1,0000000	1,35	1,35	
Insu	60034853 SINAPI	DISJUNTOR TERMOMAGNETICO PARA TRILHO DIN (IEC) MONOPOLAR, 6 32 A	Material	UN	1,0000000	11,50	11,50	
			MO sem LS =>	1,53	LS =>	0,00	MO com LS =>	1,53
			Valor do BDI =>	4,18	Valor com BDI =>		4,64	
3.7.4	93553 SINAPI	DISJUNTOR MONOPOLAR TIPO DIN, CORRENTE NOMINAL DE 10A - FORNECIMENTO E INSTALAÇÃO. AF_10/2020	INEL - INSTALAÇÃO ELÉTRICA/ELETRIFICAÇÃO E SEDI - SERVIÇOS DIVERSOS	UN	1,0000000	14,33	14,33	
Composição Auxiliar	88247 SINAPI	AUXILIAR DE ELETRICISTA COM ENCARGOS COMPLEMENTARES	SEDI - SERVIÇOS DIVERSOS	H	0,0352000	19,33	0,68	
Composição Auxiliar	88264 SINAPI	ELETRICISTA COM ENCARGOS COMPLEMENTARES	SEDI - SERVIÇOS DIVERSOS	H	0,0352000	22,93	0,80	
Composição Auxiliar Insu	60001570 SINAPI	TERMINAL A COMPRESSAO EM COBRE ESTANHADO PARA CABO 2,5 MM2, 1 FURO E 1 COMPRESSAO PARA PARAFUSO DE FIXACAO M5	Material	UN	1,0000000	1,35	1,35	
Insu	60034853 SINAPI	DISJUNTOR TERMOMAGNETICO PARA TRILHO DIN (IEC) MONOPOLAR, 6 32 A	Material	UN	1,0000000	11,50	11,50	
			MO sem LS =>	1,13	LS =>	0,00	MO com LS =>	1,13
			Valor do BDI =>	4,03	Valor com BDI =>		4,26	
3.7.5	91855 SINAPI	ELETRODUTO FLEXIVEL CORRUGADO REFORCADO, PVC, DN 25 MM (3/4"), PARA CIRCUITOS TERMINAIS, INSTALADO EM PAREDE - FORNECIMENTO E INSTALAÇÃO. AF_03/2023	INEL - INSTALAÇÃO ELÉTRICA/ELETRIFICAÇÃO E ILUMINAÇÃO EXTERNA	M	1,0000000	10,02	10,02	
Composição Auxiliar	88247 SINAPI	AUXILIAR DE ELETRICISTA COM ENCARGOS COMPLEMENTARES	SEDI - SERVIÇOS DIVERSOS	H	0,1340000	19,33	2,59	
Composição Auxiliar	88264 SINAPI	ELETRICISTA COM ENCARGOS COMPLEMENTARES	SEDI - SERVIÇOS DIVERSOS	H	0,1340000	22,93	3,07	
Composição Auxiliar Insu	00035244 SINAPI	ELETRODUTO PVC FLEXIVEL CORRUGADO, REFORCADO, COR LARANJA, DE 25 MM, PARA LAJES E PISOS	Material	M	1,0170000	4,29	4,36	
			MO sem LS =>	4,32	LS =>	0,00	MO com LS =>	4,32
			Valor do BDI =>	2,82	Valor com BDI =>		3,64	
3.7.6	91928 SINAPI	CABO DE COBRE FLEXIVEL ISOLADO, 4 MM², ANTI-CHAMA 450/750 V, PARA CIRCUITOS TERMINAIS - FORNECIMENTO E INSTALAÇÃO. AF_03/2023	INEL - INSTALAÇÃO ELÉTRICA/ELETRIFICAÇÃO E ILUMINAÇÃO EXTERNA	M	1,0000000	5,61	5,61	
Composição Auxiliar	88247 SINAPI	AUXILIAR DE ELETRICISTA COM ENCARGOS COMPLEMENTARES	SEDI - SERVIÇOS DIVERSOS	H	0,0390000	19,33	0,75	
Composição Auxiliar	88264 SINAPI	ELETRICISTA COM ENCARGOS COMPLEMENTARES	SEDI - SERVIÇOS DIVERSOS	H	0,0390000	22,93	0,89	
Composição Auxiliar Insu	00009981 SINAPI	CABO DE COBRE, FLEXIVEL, CLASSE 4 OU 5, ISOLACAO EM PVC/A, ANTICHAMA BWF-B, 1 CONDUTOR, 450/750 V, SECAO NOMINAL 4 MM2	Material	M	1,2434000	3,15	3,91	
Insu	00021127 SINAPI	FITA ISOLANTE ADESIVA ANTICHAMA, USO ATE 750 V, EM ROLO DE 19 MM X 5 M	Material	UN	0,0094000	6,59	0,66	
			MO sem LS =>	1,24	LS =>	0,00	MO com LS =>	1,24
			Valor do BDI =>	1,59	Valor com BDI =>		1,90	
3.7.7	91926 SINAPI	CABO DE COBRE FLEXIVEL ISOLADO, 2,5 MM², ANTI-CHAMA 450/750 V, PARA CIRCUITOS TERMINAIS - FORNECIMENTO E INSTALAÇÃO. AF_03/2023	INEL - INSTALAÇÃO ELÉTRICA/ELETRIFICAÇÃO E ILUMINAÇÃO EXTERNA	M	1,0000000	3,64	3,64	
Composição Auxiliar	88247 SINAPI	AUXILIAR DE ELETRICISTA COM ENCARGOS COMPLEMENTARES	SEDI - SERVIÇOS DIVERSOS	H	0,0290000	19,33	0,56	
Composição Auxiliar	88264 SINAPI	ELETRICISTA COM ENCARGOS COMPLEMENTARES	SEDI - SERVIÇOS DIVERSOS	H	0,0290000	22,93	0,66	
Composição Auxiliar Insu	00001014 SINAPI	CABO DE COBRE, FLEXIVEL, CLASSE 4 OU 5, ISOLACAO EM PVC/A, ANTICHAMA BWF-B, 1 CONDUTOR, 450/750 V, SECAO NOMINAL 2,5 MM2	Material	M	1,2434000	1,90	3,06	
Insu	00021127 SINAPI	FITA ISOLANTE ADESIVA ANTICHAMA, USO ATE 750 V, EM ROLO DE 19 MM X 5 M	Material	UN	0,0094000	6,59	0,66	
			MO sem LS =>	0,93	LS =>	0,00	MO com LS =>	0,93
			Valor do BDI =>	1,02	Valor com BDI =>		1,02	
3.7.8	91952 SINAPI	INTERRUPTOR SIMPLES (1 MÓDULO), 10A/250V, INCLUINDO SUPORTE E PLACA - FORNECIMENTO E INSTALAÇÃO. AF_03/2023	INEL - INSTALAÇÃO ELÉTRICA/ELETRIFICAÇÃO E ILUMINAÇÃO EXTERNA	UN	1,0000000	27,46	27,46	
Composição Auxiliar	91946 SINAPI	SUPORTE PARAFUSADO COM PLACA DE ENCAIXE 4" X 2" MÉDIO (1,30 M DO PISO) PARA PONTO ELÉTRICO - FORNECIMENTO E INSTALAÇÃO. AF_03/2023	INEL - INSTALAÇÃO ELÉTRICA/ELETRIFICAÇÃO E ILUMINAÇÃO EXTERNA	UN	1,0000000	10,20	10,20	
Composição Auxiliar	91952 SINAPI	INTERRUPTOR SIMPLES (1 MÓDULO), 10A/250V, SEM SUPORTE E SEM PLACA - FORNECIMENTO E INSTALAÇÃO. AF_03/2023	INEL - INSTALAÇÃO ELÉTRICA/ELETRIFICAÇÃO E ILUMINAÇÃO EXTERNA	UN	1,0000000	17,26	17,26	
			MO sem LS =>	11,60	LS =>	0,00	MO com LS =>	11,60
			Valor do BDI =>	7,73	Valor com BDI =>		7,73	
3.7.9	91959 SINAPI	INTERRUPTOR SIMPLES (2 MÓDULOS), 10A/250V, INCLUINDO SUPORTE E PLACA - FORNECIMENTO E INSTALAÇÃO. AF_03/2023	INEL - INSTALAÇÃO ELÉTRICA/ELETRIFICAÇÃO E ILUMINAÇÃO EXTERNA	UN	1,0000000	42,12	42,12	
Composição Auxiliar	91946 SINAPI	SUPORTE PARAFUSADO COM PLACA DE ENCAIXE 4" X 2" MÉDIO (1,30 M DO PISO) PARA PONTO ELÉTRICO - FORNECIMENTO E INSTALAÇÃO. AF_03/2023	INEL - INSTALAÇÃO ELÉTRICA/ELETRIFICAÇÃO E ILUMINAÇÃO EXTERNA	UN	1,0000000	10,20	10,20	
Composição Auxiliar	91958 SINAPI	INTERRUPTOR SIMPLES (2 MÓDULOS), 10A/250V, SEM SUPORTE E SEM PLACA - FORNECIMENTO E INSTALAÇÃO. AF_03/2023	INEL - INSTALAÇÃO ELÉTRICA/ELETRIFICAÇÃO E ILUMINAÇÃO EXTERNA	UN	1,0000000	31,92	31,92	
			MO sem LS =>	17,09	LS =>	0,00	MO com LS =>	17,09
			Valor do BDI =>	11,86	Valor com BDI =>		11,86	
3.7.10	92000 SINAPI	TOMADA BAIXA DE EMBUTIR (1 MÓDULO), 2P+T 10 A, INCLUINDO SUPORTE E PLACA - FORNECIMENTO E INSTALAÇÃO. AF_03/2023	INEL - INSTALAÇÃO ELÉTRICA/ELETRIFICAÇÃO E ILUMINAÇÃO EXTERNA	UN	1,0000000	28,91	28,91	

Composição Auxiliar	91946 SINAPI	SUPORTE PARAFUSADO COM PLACA DE ENCAIXE 4" X 2" MÉDIO (1,30 M DO PISO) PARA PONTO ELÉTRICO - FORNECIMENTO E INSTALAÇÃO. AF_03/2023	INEL - INSTALAÇÃO ELÉTRICA/ELETRIFICAÇÃO E ILUMINAÇÃO EXTERNA	UN	1,0000000	10,20	10,20	
Composição Auxiliar	91998 SINAPI	TOMADA BAIXA DE EMBUTIR (1 MÓDULO) 2P+T 10 A, SEM SUPORTE E SEM PLACA - FORNECIMENTO E INSTALAÇÃO. AF_03/2023	INEL - INSTALAÇÃO ELÉTRICA/ELETRIFICAÇÃO E ILUMINAÇÃO EXTERNA	UN	1,0000000	18,71	18,71	
			MO sem LS =>	11,93	LS =>	0,00	MO com LS =>	11,93
			Valor do BDI =>	8,14			Valor com BDI =>	17,35
3.7.11	Código Banco	Descrição	Tipo	Und	Quant.	Valor Unit	Total	
Composição	91990 SINAPI	TOMADA ALTA DE EMBUTIR (1 MÓDULO) 2P+T 10 A, SEM SUPORTE E SEM PLACA - FORNECIMENTO E INSTALAÇÃO. AF_03/2023	INEL - INSTALAÇÃO ELÉTRICA/ELETRIFICAÇÃO E ILUMINAÇÃO EXTERNA	UN	1,0000000	30,05	30,05	
Composição Auxiliar	88247 SINAPI	AUXILIAR DE ELETRICISTA COM ENCARGOS COMPLEMENTARES	SEDI - SERVIÇOS DIVERSOS	H	0,5110000	19,33	9,97	
Composição Auxiliar	88264 SINAPI	ELETRICISTA COM ENCARGOS COMPLEMENTARES	SEDI - SERVIÇOS DIVERSOS	H	0,5110000	22,93	11,71	
Insumo	00038101 SINAPI	TOMADA 2P+T 10A, 250V (APENAS MÓDULO)	Material	UN	1,0000000	8,50	8,50	
			MO sem LS =>	15,48	LS =>	0,00	MO com LS =>	15,48
			Valor do BDI =>	8,47			Valor com BDI =>	23,95
3.7.12	Código Banco	Descrição	Tipo	Und	Quant.	Valor Unit	Total	
Composição	103782 SINAPI	LUMINÁRIA TIPO PLAFON CIRCULAR, DE SOBREPOR, COM LED DE 12/13 W - FORNECIMENTO E INSTALAÇÃO. AF_03/2022	INEL - INSTALAÇÃO ELÉTRICA/ELETRIFICAÇÃO E ILUMINAÇÃO EXTERNA	UN	1,0000000	36,06	36,06	
Composição Auxiliar	88247 SINAPI	AUXILIAR DE ELETRICISTA COM ENCARGOS COMPLEMENTARES	SEDI - SERVIÇOS DIVERSOS	H	0,3700000	19,33	7,15	
Composição Auxiliar	88264 SINAPI	ELETRICISTA COM ENCARGOS COMPLEMENTARES	SEDI - SERVIÇOS DIVERSOS	H	0,3700000	22,93	8,48	
Insumo	00039385 SINAPI	LUMINÁRIA LED PLAFON REDONDO DE SOBREPOR BIVOLT 12/13 W D = 117 CM	Material	UN	1,0000000	20,45	20,45	
			MO sem LS =>	11,93	LS =>	0,00	MO com LS =>	11,93
			Valor do BDI =>	10,16			Valor com BDI =>	30,61
3.7.13	Código Banco	Descrição	Tipo	Und	Quant.	Valor Unit	Total	
Composição	99885 SINAPI	HASTE DE ATERRAMENTO, DIÂMETRO 5/8", COM 3 METROS - FORNECIMENTO E INSTALAÇÃO. AF_08/2023	INEL - INSTALAÇÃO ELÉTRICA/ELETRIFICAÇÃO E ILUMINAÇÃO EXTERNA	UN	1,0000000	125,19	125,19	
Composição Auxiliar	88247 SINAPI	AUXILIAR DE ELETRICISTA COM ENCARGOS COMPLEMENTARES	SEDI - SERVIÇOS DIVERSOS	H	0,2484000	19,33	4,80	
Composição Auxiliar	88264 SINAPI	ELETRICISTA COM ENCARGOS COMPLEMENTARES	SEDI - SERVIÇOS DIVERSOS	H	0,2484000	22,93	5,69	
Insumo	00003379 SINAPI	HASTE DE ATERRAMENTO EM AÇO COM 3,00 M DE COMPRIMENTO E DN = 5/8", REVESTIDA COM BAIXA CAMADA DE COBRE SEM CONECTOR	Material	UN	1,0000000	114,70	114,70	
			MO sem LS =>	8,01	LS =>	0,00	MO com LS =>	8,01
			Valor do BDI =>	35,25			Valor com BDI =>	149,96
3.7.15	Código Banco	Descrição	Tipo	Und	Quant.	Valor Unit	Total	
Composição	92008 SINAPI	TOMADA BAIXA DE EMBUTIR (2 MÓDULOS), 2P+T 10 A, INCLUINDO SUPORTE E PLACA - FORNECIMENTO E INSTALAÇÃO. AF_03/2023	INEL - INSTALAÇÃO ELÉTRICA/ELETRIFICAÇÃO E ILUMINAÇÃO EXTERNA	UN	1,0000000	44,98	44,98	
Composição Auxiliar	91946 SINAPI	SUPORTE PARAFUSADO COM PLACA DE ENCAIXE 4" X 2" MÉDIO (1,30 M DO PISO) PARA PONTO ELÉTRICO - FORNECIMENTO E INSTALAÇÃO. AF_03/2023	INEL - INSTALAÇÃO ELÉTRICA/ELETRIFICAÇÃO E ILUMINAÇÃO EXTERNA	UN	1,0000000	10,20	10,20	
Composição Auxiliar	92006 SINAPI	TOMADA BAIXA DE EMBUTIR (2 MÓDULOS) 2P+T 10 A, SEM SUPORTE E SEM PLACA - FORNECIMENTO E INSTALAÇÃO. AF_03/2023	INEL - INSTALAÇÃO ELÉTRICA/ELETRIFICAÇÃO E ILUMINAÇÃO EXTERNA	UN	1,0000000	34,78	34,78	
			MO sem LS =>	17,70	LS =>	0,00	MO com LS =>	17,70
			Valor do BDI =>	12,67			Valor com BDI =>	30,65
3.7.17	Código Banco	Descrição	Tipo	Und	Quant.	Valor Unit	Total	
Composição	12808 ORSE	Refletor Slim LED 200W de potência, branco Frio, 6500k, Autovolt, marca G-light ou similar	Luminárias Externas	un	1,0000000	266,33	266,33	
Composição Auxiliar	10549 ORSE	Encargos Complementares - Servente	Provisórios	h	0,3000000	3,72	1,11	
Composição Auxiliar	10552 ORSE	Encargos Complementares - Eletricista	Provisórios	h	0,5000000	3,58	1,79	
Composição Auxiliar	1691 ORSE	Parafuso metal 2 1/2" x 12 pt buchas s-10	Material	un	2,0000000	0,88	1,76	
Insumo	13524 ORSE	Refletor Slim LED 200W de potência, branco Frio, 6500k, Autovolt, marca G-light ou similar	Material	un	1,0000000	248,48	248,48	
Insumo	00024336/SIN	Eletricista (horista)	Mão de Obra	h	0,5000000	18,21	9,10	
Insumo	00006111/SIN	Servente de obras (horista)	Mão de Obra	h	0,3000000	13,65	4,09	
			MO sem LS =>	13,19	LS =>	0,00	MO com LS =>	13,19
			Valor do BDI =>	75,02			Valor com BDI =>	317,35
4.1.1	Código Banco	Descrição	Tipo	Und	Quant.	Valor Unit	Total	
Composição	97647 SINAPI	REMOÇÃO DE TELHAS DE FIBROCIMENTO METÁLICA E CERÂMICA DE FORMA MANUAL, SEM REAPROVEITAMENTO. AF_09/2023	SERP - SERVIÇOS PRELIMINARES	m²	1,0000000	2,99	2,99	
Composição Auxiliar	88316 SINAPI	SERVEnte COM ENCARGOS COMPLEMENTARES	SEDI - SERVIÇOS DIVERSOS	H	0,1153000	18,14	2,09	
Composição Auxiliar	88323 SINAPI	TELHADISTA COM ENCARGOS COMPLEMENTARES	SEDI - SERVIÇOS DIVERSOS	H	0,0498000	22,07	0,90	
			MO sem LS =>	2,22	LS =>	0,00	MO com LS =>	2,22
			Valor do BDI =>	0,84			Valor com BDI =>	3,83
4.1.2	Código Banco	Descrição	Tipo	Und	Quant.	Valor Unit	Total	
Composição	C4813 SEINFRA	REMOÇÃO DE PINTURA LÁTEX (RASPAGEM E/OU LIXAMENTO E/OU ESCOVAÇÃO) SERVENTE	DEMOLIÇÕES E RETIRADAS	m²	1,0000000	7,38	7,38	
Insumo	12543 SEINFRA		Mão de Obra	H	0,4000000	18,46	7,38	
			MO sem LS =>	7,38	LS =>	0,00	MO com LS =>	7,38
			Valor do BDI =>	2,07			Valor com BDI =>	9,45
4.1.3	Código Banco	Descrição	Tipo	Und	Quant.	Valor Unit	Total	
Composição	97631 SINAPI	DEMOLIÇÃO DE ARGAMASSAS, DE FORMA MANUAL, SEM REAPROVEITAMENTO. AF_09/2023	SERP - SERVIÇOS PRELIMINARES	m²	1,0000000	9,62	9,62	
Composição Auxiliar	88309 SINAPI	PEDREIRO COM ENCARGOS COMPLEMENTARES	SEDI - SERVIÇOS DIVERSOS	H	0,1151000	22,63	2,60	
Composição Auxiliar	88316 SINAPI	SERVEnte COM ENCARGOS COMPLEMENTARES	SEDI - SERVIÇOS DIVERSOS	H	0,3872000	18,14	7,02	
			MO sem LS =>	7,15	LS =>	0,00	MO com LS =>	7,15
			Valor do BDI =>	2,70			Valor com BDI =>	9,85

4.1.4		Código Banco	Descrição	Tipo	Und	Quant.	Valor Unit	Total
Composição		97663 SINAPI	REMOÇÃO DE LOUÇAS, DE FORMA MANUAL, SEM REAPROVEITAMENTO AF_09/2023	SERP - SERVIÇOS PRELIMINARES	UN	1,0000000	10,59	10,59
Composição Auxiliar		88267 SINAPI	ENCANADOR OU BOMBEIRO HIDRÁULICO COM ENCARGOS COMPLEMENTARES	SEDI - SERVIÇOS DIVERSOS	H	0,1448000	21,97	3,16
Composição Auxiliar		88316 SINAPI	SERVEnte COM ENCARGOS COMPLEMENTARES	SEDI - SERVIÇOS DIVERSOS	H	0,4096000	18,14	7,43
				MO sem LS =>	7,97	LS =>	0,00 MO com LS =>	7,97
				Valor do BDI =>	2,98		Valor com BDI =>	13,57
4.1.5		Código Banco	Descrição	Tipo	Und	Quant.	Valor Unit	Total
Composição		97844 SINAPI	REMOÇÃO DE PORTAS, DE FORMA MANUAL, SEM REAPROVEITAMENTO AF_09/2023	SERP - SERVIÇOS PRELIMINARES	m²	1,0000000	8,62	8,62
Composição Auxiliar		88309 SINAPI	PEDREIRO COM ENCARGOS COMPLEMENTARES	SEDI - SERVIÇOS DIVERSOS	H	0,1087000	22,63	2,45
Composição Auxiliar		88316 SINAPI	SERVEnte COM ENCARGOS COMPLEMENTARES	SEDI - SERVIÇOS DIVERSOS	H	0,3075000	18,14	5,57
				MO sem LS =>	5,93	LS =>	0,00 MO com LS =>	5,93
				Valor do BDI =>	2,25		Valor com BDI =>	11,15
4.1.6		Código Banco	Descrição	Tipo	Und	Quant.	Valor Unit	Total
Composição		97641 SINAPI	REMOÇÃO DE FORRO DE GESSO, DE FORMA MANUAL, SEM REAPROVEITAMENTO AF_09/2023	SERP - SERVIÇOS PRELIMINARES	m²	1,0000000	2,47	2,47
Composição Auxiliar		88269 SINAPI	GESSEIRO COM ENCARGOS COMPLEMENTARES	SEDI - SERVIÇOS DIVERSOS	H	0,0336000	22,43	0,75
Composição Auxiliar		88316 SINAPI	SERVEnte COM ENCARGOS COMPLEMENTARES	SEDI - SERVIÇOS DIVERSOS	H	0,0751000	18,14	1,72
				MO sem LS =>	1,84	LS =>	0,00 MO com LS =>	1,84
				Valor do BDI =>	0,69		Valor com BDI =>	3,16
4.2.1		Código Banco	Descrição	Tipo	Und	Quant.	Valor Unit	Total
Composição		98561 SINAPI	IMPERMEABILIZAÇÃO DE PAREDES COM ARGAMASSA DE CIMENTO E AREIA, COM ADITIVO IMPERMEABILIZANTE, E = 2CM AF_06/2018	IMPE - IMPERMEABILIZAÇÕES E PROTEÇÕES DIVERSAS	m²	1,0000000	41,72	41,72
Composição Auxiliar		87286 SINAPI	ARGAMASSA TRAÇO 1:1:6 (EM VOLUME DE CIMENTO, CAL E AREIA MÉDIA ÚMIDA) PARA EMBOÇO/MASSA ÚNICA/ASSENTAMENTO DE ALVENARIA DE VEDAÇÃO, PREPARO MECÂNICO COM BETONEIRA 400 L AF_08/2019	SEDI - SERVIÇOS DIVERSOS	m³	0,0250000	631,59	15,78
Composição Auxiliar		88309 SINAPI	PEDREIRO COM ENCARGOS COMPLEMENTARES	SEDI - SERVIÇOS DIVERSOS	H	0,8670000	22,63	19,62
Composição Auxiliar		88316 SINAPI	SERVEnte COM ENCARGOS COMPLEMENTARES	SEDI - SERVIÇOS DIVERSOS	H	0,1760000	18,14	3,19
Insumo		00000123 SINAPI	ADITIVO IMPERMEABILIZANTE DE PEGA NORMAL PARA ARGAMASSAS E CONCRETOS SEM ARMADAÇÃO, LÍQUIDO E ISENTO DE CLORETOS	Material	L	0,3870000	8,09	3,13
				MO sem LS =>	20,29	LS =>	0,00 MO com LS =>	20,29
				Valor do BDI =>	11,75		Valor com BDI =>	10,17
4.2.2		Código Banco	Descrição	Tipo	Und	Quant.	Valor Unit	Total
Composição		87275 SINAPI	REVESTIMENTO CERÂMICO PARA PAREDES INTERNAS COM PLACAS TIPO ESMALTADA EXTRA DE DIMENSÕES 33X45 CM APLICADAS A MEIA ALTURA DAS PAREDES AF_02/2023_PE	REVE - REVESTIMENTO E TRATAMENTO DE SUPERFÍCIES	m²	1,0000000	76,40	76,40
Composição Auxiliar		88256 SINAPI	AZULEJISTA OU LADRILHISTA COM ENCARGOS COMPLEMENTARES	SEDI - SERVIÇOS DIVERSOS	H	0,8882000	22,50	19,98
Composição Auxiliar		88316 SINAPI	SERVEnte COM ENCARGOS COMPLEMENTARES	SEDI - SERVIÇOS DIVERSOS	H	0,3069000	18,14	5,56
Insumo		00000536 SINAPI	REVESTIMENTO EM CERÂMICA ESMALTADA EXTRA, PEI MENOR OU IGUAL A 3, FORMATO MENOR OU IGUAL A 2025 CM2	Material	m²	1,0932000	38,60	41,19
Insumo		00001381 SINAPI	ARGAMASSA COLANTE AC I PARA CERÂMICAS	Material	KG	6,8500000	0,93	6,33
Insumo		00034357 SINAPI	REJUNTE CIMENTICIO, QUALQUER COR	Material	KG	0,2220000	5,46	1,21
				MO sem LS =>	20,40	LS =>	0,00 MO com LS =>	20,40
				Valor do BDI =>	21,52		Valor com BDI =>	10,92
4.2.3		Código Banco	Descrição	Tipo	Und	Quant.	Valor Unit	Total
Composição		7607 ORSE	Revestimento cerâmico para parede, 10 x 10 cm, Tecnogres, linha Brilhante, ref. BR10070 ou similar, aplicado com argamassa industrializada ac-iii, rejuntado, exclusive regularização de base ou emboço - Rev 04	Azulejos e Cerâmicas	m²	1,0000000	96,65	96,65
Composição Auxiliar		4303 ORSE	Argamassa industrializada AC-III, Votomassa ou similar	Argamassas	kg	4,0000000	2,35	9,40
Composição Auxiliar		10549 ORSE	Encargos Complementares - Servente	Provisórios	h	0,3400000	3,72	1,26
Composição Auxiliar		10550 ORSE	Encargos Complementares - Pedreiro	Provisórios	h	0,4000000	3,58	1,43
Composição Auxiliar		2540 ORSE	Rejunte colorido flexível para revestimentos cerâmicos	Material	kg	0,6600000	3,50	2,31
Insumo		7071 ORSE	Cerâmica 10 x 10 cm, Tecnogres, linha Brilhante, ref. BR10070 ou similar	Material	m²	1,0500000	66,99	70,33
Insumo		ORSE	Pedreiro (horista)	Mão de Obra	h	0,4000000	18,21	7,29
Insumo		00004750 SINAPI	Servente de obras (horista)	Mão de Obra	h	0,3400000	13,65	4,64
Insumo		00308111 SINAPI						
				MO sem LS =>	12,28	LS =>	0,00 MO com LS =>	12,28
				Valor do BDI =>	27,22		Valor com BDI =>	10,37
4.2.4		Código Banco	Descrição	Tipo	Und	Quant.	Valor Unit	Total
Composição		87547 SINAPI	MASSA ÚNICA, EM ARGAMASSA TRAÇO 1:2:8, PREPARO MECÂNICO, APLICADA MANUALMENTE EM PAREDES INTERNAS DE AMBIENTES COM ÁREA ENTRE 5M² E 10M², E = 10MM, COM TALISCAS AF_03/2024	REVE - REVESTIMENTO E TRATAMENTO DE SUPERFÍCIES	m²	1,0000000	24,63	24,63
Composição Auxiliar		87292 SINAPI	ARGAMASSA TRAÇO 1:2:8 (EM VOLUME DE CIMENTO, CAL E AREIA MÉDIA ÚMIDA) PARA EMBOÇO/MASSA ÚNICA/ASSENTAMENTO DE ALVENARIA DE VEDAÇÃO, PREPARO MECÂNICO COM BETONEIRA 400 L AF_08/2019	SEDI - SERVIÇOS DIVERSOS	m³	0,0194000	651,42	12,62
Composição Auxiliar		88309 SINAPI	PEDREIRO COM ENCARGOS COMPLEMENTARES	SEDI - SERVIÇOS DIVERSOS	H	0,3799000	22,63	8,61
Composição Auxiliar		88316 SINAPI	SERVEnte COM ENCARGOS COMPLEMENTARES	SEDI - SERVIÇOS DIVERSOS	H	0,1894000	18,14	3,43
				MO sem LS =>	11,01	LS =>	0,00 MO com LS =>	11,01
				Valor do BDI =>	6,93		Valor com BDI =>	11,98
4.2.5		Código Banco	Descrição	Tipo	Und	Quant.	Valor Unit	Total
Composição		98557 SINAPI	IMPERMEABILIZAÇÃO DE SUPERFÍCIE COM EMULSÃO ASFÁLTICA, 2 DEMÃOS AF_09/2023	IMPE - IMPERMEABILIZAÇÕES E PROTEÇÕES DIVERSAS	m²	1,0000000	41,32	41,32

Composição Auxiliar	88243 SINAPI	AJUDANTE ESPECIALIZADO COM ENCARGOS COMPLEMENTARES	SEDI - SERVIÇOS DIVERSOS	H	0,0989000	18,92	1,82	
Composição Auxiliar	88270 SINAPI	IMPERMEABILIZADOR COM ENCARGOS COMPLEMENTARES	SEDI - SERVIÇOS DIVERSOS	H	0,4299000	22,63	9,72	
Composição Auxiliar	00000626 SINAPI	MANTA LIQUIDA DE BASE ASFALTICA MODIFICADA COM A ADICAO DE ELASTOMEROS DILUIDOS EM SOLVENTE ORGANICO, APLICACAO A FRIO (MEMBRANA IMPERMEABILIZANTE ASFALTICA)	Material	KG	1,5000000	19,85	19,77	
			MO sem LS =>	0,91	LS =>	0,00	MO com LS =>	1,93
			Valor do BDI =>	11,63			Valor com BDI =>	31,89
4.3.1	Código Banco	Descrição	Tipo	Und	Quant.	Valor Unit	Total	
Composição	94213 SINAPI	TELHAMENTO COM TELHA DE AÇO/ALUMINIO E = 0,5 MM COM ATE 2 ÁGUAS, INCLUSIVE ICAMENTO AF_07/2019	COBE - COBERTURA	m²	1,0000000	64,44	64,44	
Composição Auxiliar	88316 SINAPI	SERVENTE COM ENCARGOS COMPLEMENTARES	SEDI - SERVIÇOS DIVERSOS	H	0,0970000	18,14	1,75	
Composição Auxiliar	88320 SINAPI	TELHADISTA COM ENCARGOS COMPLEMENTARES	SEDI - SERVIÇOS DIVERSOS	H	0,0910000	22,07	2,00	
Composição Auxiliar	93281 SINAPI	GUINCHO ELÉTRICO DE COLUNA, CAPACIDADE 400 KG, COM MOTO FREIO, MOTOR TRIFÁSICO DE 1,25 CV - CHP DIURNO, AF_03/2016	CHOR - CUSTOS HORARIOS DE MAQUINAS E EQUIPAMENTOS	CHP	0,0009000	26,45	0,02	
Composição Auxiliar	93282 SINAPI	GUINCHO ELÉTRICO DE COLUNA, CAPACIDADE 400 KG, COM MOTO FREIO, MOTOR TRIFÁSICO DE 1,25 CV - CHI DIURNO, AF_03/2016	CHOR - CUSTOS HORARIOS DE MAQUINAS E EQUIPAMENTOS	CHI	0,0013000	25,33	0,03	
Insumo	00007243 SINAPI	TELHA TRAPEZOIDAL EM AÇO ZINCADO, SEM PINTURA, ALTURA DE APROXIMADAMENTE 40 MM, ESPESSURA DE 0,50 MM E LARGURA UTIL DE 980 MM	Material	m²	1,1660000	46,38	14,09	
Insumo	00011029 SINAPI	HASTE RETA PARA GANCHO DE FERRO GALVANIZADO, COM ROSCA 1/4" X 30 CM PARA FIXACAO DE TELHA METALICA, INCLUI PORCA E ARRUELAS DE VEDACAO	Material	CJ	4,1500000	1,56	6,56	
			MO sem LS =>	2,87	LS =>	0,00	MO com LS =>	9,45
			Valor do BDI =>	18,15			Valor com BDI =>	61,59
4.3.2	Código Banco	Descrição	Tipo	Und	Quant.	Valor Unit	Total	
Composição	96109 SINAPI	FORRO EM PLACAS DE GESSO, PARA AMBIENTES RESIDENCIAIS, AF_08/2023_PS	REVE - REVESTIMENTO E TRATAMENTO DE SUPERFICIES	m²	1,0000000	43,44	43,44	
Composição Auxiliar	88269 SINAPI	GESSEIRO COM ENCARGOS COMPLEMENTARES	SEDI - SERVIÇOS DIVERSOS	H	0,0123000	22,43	0,28	
Composição Auxiliar	88316 SINAPI	SERVENTE COM ENCARGOS COMPLEMENTARES	SEDI - SERVIÇOS DIVERSOS	H	0,5244000	18,14	9,51	
Insumo	00000345 SINAPI	ARAME GALVANIZADO 18 BWG, D = 1,24MM (0,009 KG/M)	Material	KG	0,0217000	30,25	0,65	
Insumo	00003315 SINAPI	GESSO EM PO PARA REVESTIMENTOS/MOLDURAS/SANCAS E USO GERAL	Material	KG	1,8127000	0,70	1,26	
Insumo	00004812 SINAPI	PLACA DE GESSO PARA FORRO 60 X 60 CM, ESPESSURA DE 12 MM (SEM COLOCACAO)	Material	m²	1,0414000	9,82	10,22	
Insumo	00020250 SINAPI	SISAL EM FIBRA / ESTOPA SISAL PARA GESSO	Material	KG	0,0076000	12,00	0,09	
Insumo	00040547 SINAPI	PARAFUSO ZINCADO, AUTOBROCANTE, FLANGEADO, 4,2 MM X 19 MM	Material	CENTO	0,0293000	42,67	1,25	
			MO sem LS =>	22,85	LS =>	0,00	MO com LS =>	23,45
			Valor do BDI =>	12,23			Valor com BDI =>	51,92
4.3.3	Código Banco	Descrição	Tipo	Und	Quant.	Valor Unit	Total	
Composição	96120 SINAPI	ACABAMENTOS PARA FORRO (MOLDURA DE GESSO), AF_08/2023	REVE - REVESTIMENTO E TRATAMENTO DE SUPERFICIES	M	1,0000000	2,50	2,50	
Composição Auxiliar	88269 SINAPI	GESSEIRO COM ENCARGOS COMPLEMENTARES	SEDI - SERVIÇOS DIVERSOS	H	0,0454000	22,43	1,01	
Composição Auxiliar	88316 SINAPI	SERVENTE COM ENCARGOS COMPLEMENTARES	SEDI - SERVIÇOS DIVERSOS	H	0,0261000	18,14	0,47	
Insumo	00003315 SINAPI	GESSO EM PO PARA REVESTIMENTOS/MOLDURAS/SANCAS E USO GERAL	Material	KG	0,3643000	0,70	0,25	
Insumo	00004812 SINAPI	PLACA DE GESSO PARA FORRO, 60 X 60 CM, ESPESSURA DE 12 MM (SEM COLOCACAO)	Material	m²	0,0750000	9,82	0,73	
Insumo	00005066 SINAPI	PREGO DE AÇO POLIDO COM CABECA 12 X 12	Material	KG	0,0015000	22,05	0,03	
Insumo	00020260 SINAPI	SISAL EM FIBRA / ESTOPA SISAL PARA GESSO	Material	KG	0,0016000	12,00	0,01	
			MO sem LS =>	1,13	LS =>	0,00	MO com LS =>	1,13
			Valor do BDI =>	0,70			Valor com BDI =>	1,83
4.4.1	Código Banco	Descrição	Tipo	Und	Quant.	Valor Unit	Total	
Composição	100701 SINAPI	PORTA DE FERRO, DE ABRIR, TIPO GRADE COM CHAPA, COM GUARNIÇÕES, AF_12/2019	ESQV - ESQUADRIAS/FERRAGENS/VIDROS	m²	1,0000000	569,25	569,25	
Composição Auxiliar	88309 SINAPI	PEDREIRO COM ENCARGOS COMPLEMENTARES	SEDI - SERVIÇOS DIVERSOS	H	0,4570000	22,63	10,34	
Composição Auxiliar	88316 SINAPI	SERVENTE COM ENCARGOS COMPLEMENTARES	SEDI - SERVIÇOS DIVERSOS	H	0,2290000	18,14	4,15	
Composição Auxiliar	88627 SINAPI	ARGAMASSA TRAÇO 1:0,5:4,5 (EM VOLUME DE CIMENTO, CAL E AREIA MÉDIA ÚMIDA) PARA ASSENTAMENTO DE ALVENARIA, PREPARO MANUAL, AF_08/2019	SEDI - SERVIÇOS DIVERSOS	m³	0,0120000	645,22	7,74	
Insumo	00004930 SINAPI	PORTA DE ABRIR / GIRO, EM GRADIL FERRO, COM BARRA CHATA 3 CM X 1/4", COM REQUADRO E GUARNICAO - COMPLETO - ACABAMENTO NATURAL	Material	m²	1,0000000	538,02	538,02	
			MO sem LS =>	12,47	LS =>	0,00	MO com LS =>	12,47
			Valor do BDI =>	157,82			Valor com BDI =>	712,30
4.4.2	Código Banco	Descrição	Tipo	Und	Quant.	Valor Unit	Total	
Composição	91304 SINAPI	FECHADURA DE EMBUTIR COM CILINDRO, EXTERNA, COMPLETA, ACABAMENTO PADRÃO POPULAR, INCLUSIVE EXECUÇÃO DE FURO - FORNECIMENTO E INSTALAÇÃO AF_12/2019	ESQV - ESQUADRIAS/FERRAGENS/VIDROS	UN	1,0000000	106,43	106,43	
Composição Auxiliar	88251 SINAPI	CARPINTEIRO DE ESQUADRIA COM ENCARGOS COMPLEMENTARES	SEDI - SERVIÇOS DIVERSOS	H	1,0020000	21,51	21,51	
Composição Auxiliar	88316 SINAPI	SERVENTE COM ENCARGOS COMPLEMENTARES	SEDI - SERVIÇOS DIVERSOS	H	0,5010000	18,14	9,08	
Insumo	00003080 SINAPI	FECHADURA ESPELHO PARA PORTA EXTERNA, EM AÇO INOX (MAQUINA, TESTA E CONTRA-TESTA) E EM ZAMAC (MACANETA, LINGUETA E TRINCO) COM ACABAMENTO CROMADO, MAQUINA DE 40 MM, INCLUINDO CHAVE TIPO CILINDRO	Material	CJ	1,0000000	75,86	75,86	
			MO sem LS =>	23,32	LS =>	0,00	MO com LS =>	23,32
			Valor do BDI =>	29,99			Valor com BDI =>	136,81
4.4.4	Código Banco	Descrição	Tipo	Und	Quant.	Valor Unit	Total	
Composição	102184 SINAPI	PORTA DE ABRIR COM MOLA HIDRÁULICA, EM VIDRO TEMPERADO, 90X210 CM, ESPESSURA 10 MM, INCLUSIVE ACESSÓRIOS, AF_01/2021	ESQV - ESQUADRIAS/FERRAGENS/VIDROS	UN	1,0000000	2.027,63	2.027,63	
Composição Auxiliar	88316 SINAPI	SERVENTE COM ENCARGOS COMPLEMENTARES	SEDI - SERVIÇOS DIVERSOS	H	3,1620000	18,14	57,35	

Composição Auxiliar Insumo	89325 SINAPI	VIDRACEIRO COM ENCARGOS COMPLEMENTARES	SEDI - SERVIÇOS DIVERSOS	H	3,2530000	18,30	59,82	
	00003104 SINAPI	CONJ. DE FERRAGENS PARA PORTA DE VIDRO TEMPERADO, EM ZAMAC CROMADO, CONTEMPLANDO DOBRADICA INF., DOBRADICA SUP., PIVO PARA DOBRADICA INF., PIVO PARA DOBRADICA SUP., FECHADURA CENTRAL EM ZAMC. CROMADO, CONTRA-FECHADURA DE PRESSAO	Material	CJ	1,0000000	174,82	174,82	
Insumo	00005031 SINAPI	VIDRO TEMPERADO INCOLOR PARA PORTA DE ABRIR, E = 10 MM (SEM FERRAGENS E SEM COLOCACAO)	Material	m²	1,8900000	420,00	791,80	
Insumo	00011499 SINAPI	MOLA HIDRAULICA DE PISO PARA PORTAS DE ATE 1100 MM E PESO DE ATE 120 KG, COM CORPO EM ACO INOX	Material	UN	1,0000000	942,14	942,14	
			MO sem LS =>	85,18	LS =>	0,00	MO com LS =>	61,18
			Valor do BDI =>	571,18			Valor com BDI =>	2.511,61
4.5.1	Código Banco	Descrição	Tipo	Und	Quant.	Valor Unit	Total	
Composição	86831 SINAPI	VASO SANITÁRIO SIFONADO COM CAIXA ACOPLADA LOUÇA BRANCA, INCLUSO ENGATE FLEXÍVEL EM PLÁSTICO BRANCO, 1/2" X 40CM - FORNECIMENTO E INSTALAÇÃO. AF_01/2020	INHI - INSTALAÇÕES HIDROS SANITÁRIAS	UN	1,0000000	481,53	481,53	
Composição Auxiliar	86885 SINAPI	ENGATE FLEXÍVEL EM PLÁSTICO BRANCO, 1/2" X 40CM - FORNECIMENTO E INSTALAÇÃO. AF_01/2020	INHI - INSTALAÇÕES HIDROS SANITÁRIAS	UN	1,0000000	12,04	12,04	
Composição Auxiliar	86888 SINAPI	VASO SANITÁRIO SIFONADO COM CAIXA ACOPLADA LOUÇA BRANCA - FORNECIMENTO E INSTALAÇÃO. AF_01/2020	INHI - INSTALAÇÕES HIDROS SANITÁRIAS	UN	1,0000000	469,49	469,49	
			MO sem LS =>	22,79	LS =>	0,00	MO com LS =>	2,79
			Valor do BDI =>	125,64			Valor com BDI =>	611,17
4.5.2	Código Banco	Descrição	Tipo	Und	Quant.	Valor Unit	Total	
Composição	100849 SINAPI	ASSENTO SANITÁRIO CONVENCIONAL - FORNECIMENTO E INSTALACAO AF_01/2020	INHI - INSTALAÇÕES HIDROS SANITÁRIAS	UN	1,0000000	31,72	31,72	
Composição Auxiliar	88267 SINAPI	ENCANADOR OU BOMBEIRO HIDRÁULICO COM ENCARGOS COMPLEMENTARES	SEDI - SERVIÇOS DIVERSOS	H	0,1536000	21,87	3,35	
Composição Auxiliar	88316 SINAPI	SERVENTE COM ENCARGOS COMPLEMENTARES	SEDI - SERVIÇOS DIVERSOS	H	0,0484000	18,14	0,87	
Insumo	00000377 SINAPI	ASSENTO SANITARIO DE PLASTICO. TIPO CONVENCIONAL	Material	UN	1,0000000	27,50	27,50	
			MO sem LS =>	3,33	LS =>	0,00	MO com LS =>	3,33
			Valor do BDI =>	8,93			Valor com BDI =>	41,10
4.5.3	Código Banco	Descrição	Tipo	Und	Quant.	Valor Unit	Total	
Composição	86889 SINAPI	BANCADA DE GRANITO CINZA POLIDO, DE 1,50 X 0,60 M. PARA PIA DE COZINHA - FORNECIMENTO E INSTALAÇÃO. AF_01/2020	INHI - INSTALAÇÕES HIDROS SANITÁRIAS	UN	1,0000000	811,34	811,34	
Composição Auxiliar	88274 SINAPI	MARMORISTA/GRANITEIRO COM ENCARGOS COMPLEMENTARES	SEDI - SERVIÇOS DIVERSOS	H	1,4944000	22,50	33,52	
Composição Auxiliar	88316 SINAPI	SERVENTE COM ENCARGOS COMPLEMENTARES	SEDI - SERVIÇOS DIVERSOS	H	0,9834000	18,14	17,83	
Insumo	00004823 SINAPI	MASSA PLASTICA PARA MARMORE/GRANITO	Material	KG	0,5228000	54,38	28,42	
Insumo	00007598 SINAPI	BUCHA DE NYLON SEM ABA S10, COM PARAFUSO DE 5,10 X 65 MM EM ACO ZINCADO COM ROSCA SOBERBA, CABECA CHATA E FENDA PHILLIPS	Material	UN	6,0000000	0,98	5,89	
Insumo	00011795 SINAPI	GRANITO PARA BANCADA, POLIDO, TIPO ANDORINHA/ QUARTZ/ CASTELO/ CORUMBA OU OUTROS EQUIVALENTES DA REGIAO. E= 2,5" CM	Material	m²	1,0050000	679,24	681,53	
Insumo	00037329 SINAPI	REJUNTE EPOXI, QUALQUER COR	Material	KG	0,0211000	115,01	2,42	
Insumo	00037591 SINAPI	SUPORTE MAO-FRANCESA EM ACO, ABAS IGUAIS 40 CM, CAPACIDADE MINIMA 70 KG, BRANCO	Material	UN	2,0000000	20,27	40,54	
			MO sem LS =>	39,18	LS =>	0,00	MO com LS =>	39,18
			Valor do BDI =>	228,55			Valor com BDI =>	1.039,16
4.5.4	Código Banco	Descrição	Tipo	Und	Quant.	Valor Unit	Total	
Composição	100674 SINAPI	PUXADOR PARA PCD, FIXADO NA PORTA - FORNECIMENTO E INSTALACAO AF_01/2020	INHI - INSTALAÇÕES HIDROS SANITÁRIAS	UN	1,0000000	363,88	363,88	
Composição Auxiliar	88267 SINAPI	ENCANADOR OU BOMBEIRO HIDRÁULICO COM ENCARGOS COMPLEMENTARES	SEDI - SERVIÇOS DIVERSOS	H	0,9485000	21,87	20,74	
Composição Auxiliar	88316 SINAPI	SERVENTE COM ENCARGOS COMPLEMENTARES	SEDI - SERVIÇOS DIVERSOS	H	0,2688000	18,14	4,82	
Insumo	00004351 SINAPI	PARAFUSO NIQUELADO 3/16" COM ACABAMENTO CROMADO PARA FIXAR PEÇA SANITARIA. INCLUI PORCA CEGA, ARRUELA E BUCHA DE NYLON TAMANHO S-B	Material	UN	6,0000000	25,04	150,24	
Insumo	00036294 SINAPI	BARRA DE APOIO RETA, EM ACO INOX POLIDO, COMPRIMENTO 60CM, DIAMETRO MINIMO 3 CM	Material	UN	1,0000000	181,48	181,48	
			MO sem LS =>	20,61	LS =>	0,00	MO com LS =>	20,61
			Valor do BDI =>	102,50			Valor com BDI =>	486,10
4.6.1	Código Banco	Descrição	Tipo	Und	Quant.	Valor Unit	Total	
Composição	88497 SINAPI	EMASSAMENTO COM MASSA LATEX, APLICACAO EM PAREDE, DUAS DEMAOs, LIXAMENTO MANUAL. AF_04/2023	PINT - PINTURAS	m²	1,0000000	14,00	14,00	
Composição Auxiliar	88310 SINAPI	PINTOR COM ENCARGOS COMPLEMENTARES	SEDI - SERVIÇOS DIVERSOS	H	0,3610000	24,14	8,71	
Composição Auxiliar	88316 SINAPI	SERVENTE COM ENCARGOS COMPLEMENTARES	SEDI - SERVIÇOS DIVERSOS	H	0,1203000	18,14	2,18	
Insumo	00003787 SINAPI	LIXA EM FOLHA PARA PAREDE OU MADEIRA, NUMERO 120, COR VERMELHA	Material	UN	0,0802000	0,77	0,30	
Insumo	00040626 SINAPI	MASSA CORRIDA PARA SUPERFICIES DE AMBIENTES INTERNOS	Material	KG	1,3389000	2,28	3,04	
			MO sem LS =>	7,90	LS =>	0,00	MO com LS =>	7,90
			Valor do BDI =>	3,94			Valor com BDI =>	17,14
4.6.2	Código Banco	Descrição	Tipo	Und	Quant.	Valor Unit	Total	
Composição	104641 SINAPI	PINTURA LÁTEX ACRILICA ECONÓMICA, APLICACAO MANUAL EM PAREDES, DUAS DEMAOs, AF_04/2023	PINT - PINTURAS	m²	1,0000000	8,65	8,65	
Composição Auxiliar	88310 SINAPI	PINTOR COM ENCARGOS COMPLEMENTARES	SEDI - SERVIÇOS DIVERSOS	H	0,1631000	24,14	3,93	
Composição Auxiliar	88316 SINAPI	SERVENTE COM ENCARGOS COMPLEMENTARES	SEDI - SERVIÇOS DIVERSOS	H	0,0544000	18,14	0,98	
Insumo	00035693 SINAPI	TINTA LATEX ACRILICA ECONOMICA, COR BRANCA	Material	L	0,2678000	13,99	3,73	
			MO sem LS =>	3,57	LS =>	0,00	MO com LS =>	3,57
			Valor do BDI =>	2,43			Valor com BDI =>	11,13
4.6.3	Código Banco	Descrição	Tipo	Und	Quant.	Valor Unit	Total	
Composição	100753 SINAPI	PINTURA COM TINTA ACRILICA DE ACABAMENTO PULVERIZADA SOBRE SUPERFICIES METÁLICAS (EXCETO PERFIL) EXECUTADO EM OBRA (02 DEMAOs), AF_01/2020, PE	PINT - PINTURAS	m²	1,0000000	19,96	19,96	
Composição Auxiliar	88310 SINAPI	PINTOR COM ENCARGOS COMPLEMENTARES	SEDI - SERVIÇOS DIVERSOS	H	0,6069000	24,14	14,65	

Insumo	00043649 SINAPI	TINTA ESMALTE BASE AGUA PREMIUM ACETINADO	Material	L	0.1150000	46,22	5,31	
			MO sem LS =>	10,62	LS =>	0,00	MO com LS =>	10,62
			Valor do BDI =>	5,62		Valor com BDI =>	25,58	
4.6.4	Código Banco	Descrição	Tipo	Und	Quant.	Valor Unit	Total	
Composição	88484 SINAPI	FUNDO SELADOR ACRILICO, APLICACAO MANUAL EM TETO. UMA DEMAO. AF_04/2023	PINT - PINTURAS	m²	1,0000000	4,73	4,73	
Composição Auxiliar	88316 SINAPI	PINTOR COM ENCARGOS COMPLEMENTARES	SEDI - SERVIÇOS DIVERSOS	H	0,0427000	24,14	2,23	
Composição Auxiliar	88316 SINAPI	SERVENTE COM ENCARGOS COMPLEMENTARES	SEDI - SERVIÇOS DIVERSOS	H	0,0309000	15,14	0,56	
Insumo	00060855 SINAPI	SELADOR ACRILICO OPACO PREMIUM INTERIOR/EXTERIOR	Material	L	0,1666000	11,65	1,94	
			MO sem LS =>	2,02	LS =>	0,00	MO com LS =>	2,02
			Valor do BDI =>	1,35		Valor com BDI =>	6,36	
4.6.5	Código Banco	Descrição	Tipo	Und	Quant.	Valor Unit	Total	
Composição	104939 SINAPI	PINTURA LATEX ACRILICA ECONOMICA, APLICACAO MANUAL EM TETO. DUAS DEMOES. AF_04/2023	PINT - PINTURAS	m²	1,0000000	10,58	10,58	
Composição Auxiliar	88316 SINAPI	PINTOR COM ENCARGOS COMPLEMENTARES	SEDI - SERVIÇOS DIVERSOS	H	0,2270000	24,14	5,47	
Composição Auxiliar	88316 SINAPI	SERVENTE COM ENCARGOS COMPLEMENTARES	SEDI - SERVIÇOS DIVERSOS	H	0,0757000	18,14	1,37	
Insumo	00035693 SINAPI	TINTA LATEX ACRILICA ECONOMICA. COR BRANCA	Material	L	0,2578000	13,99	3,74	
			MO sem LS =>	4,97	LS =>	0,00	MO com LS =>	4,97
			Valor do BDI =>	2,88		Valor com BDI =>	1,66	
4.6.6	Código Banco	Descrição	Tipo	Und	Quant.	Valor Unit	Total	
Composição	100723 SINAPI	PINTURA COM TINTA ALQUÍDICA DE FUNDO E ACABAMENTO (ESMALTE SINTÉTICO GRAFITE) PULVERIZADA SOBRE PERFIL METÁLICO EXECUTADO EM FÁBRICA (POR DEMÃO) AF_01/2020_PE	PINT - PINTURAS	m²	1,0000000	13,13	13,13	
Composição Auxiliar	88316 SINAPI	PINTOR COM ENCARGOS COMPLEMENTARES	SEDI - SERVIÇOS DIVERSOS	H	0,0635000	24,14	1,53	
Insumo	00005318 SINAPI	DILUENTE AGUARRAS	Material	L	0,0610000	30,79	1,87	
Insumo	00007293 SINAPI	TINTA ESMALTE SINTETICO PREMIUM DE DUPLA ACOA GRAFITE FOSCO PARA SUPERFICIES METALICAS FERROSAS	Material	L	0,2032000	47,92	9,73	
			MO sem LS =>	1,11	LS =>	0,00	MO com LS =>	1,11
			Valor do BDI =>	3,69		Valor com BDI =>	16,32	
4.7.1	Código Banco	Descrição	Tipo	Und	Quant.	Valor Unit	Total	
Composição	93673 SINAPI	DISJUNTOR TRIPOLAR TIPO DIN, CORRENTE NOMINAL DE 50A FORNECIMENTO E INSTALACAO. AF_10/2023	INEL - INSTALACAO ELETRICA/ELETRIFICACAO E SEDI - SERVIÇOS DIVERSOS	UN	1,0000000	112,87	112,87	
Composição Auxiliar	88247 SINAPI	AUXILIAR DE ELETRICISTA COM ENCARGOS COMPLEMENTARES	SEDI - SERVIÇOS DIVERSOS	H	0,5677000	19,33	10,97	
Composição Auxiliar	88254 SINAPI	ELETRICISTA COM ENCARGOS COMPLEMENTARES	SEDI - SERVIÇOS DIVERSOS	H	0,5977000	22,93	13,01	
Insumo	00001575 SINAPI	TERMINAL A COMPRESSAO EM COBRE ESTANHADO PARA CABO 16 MM2. 1 FURO E 1 COMPRESSAO. PARA PARAFUSO DE FIXACAO M6	Material	UN	3,0000000	2,70	8,10	
Insumo	00034709 SINAPI	DISJUNTOR TERMOMAGNETICO PARA TRILHO DIN (IEC), TRIPOLAR, 10 - 50 A	Material	UN	1,0000000	80,79	80,79	
			MO sem LS =>	18,32	LS =>	0,00	MO com LS =>	8,32
			Valor do BDI =>	31,79		Valor com BDI =>	16,56	
4.7.2	Código Banco	Descrição	Tipo	Und	Quant.	Valor Unit	Total	
Composição	93654 SINAPI	DISJUNTOR MONOPOLAR TIPO DIN, CORRENTE NOMINAL DE 16A - FORNECIMENTO E INSTALACAO. AF_10/2020	INEL - INSTALACAO ELETRICA/ELETRIFICACAO E SEDI - SERVIÇOS DIVERSOS	UN	1,0000000	14,85	14,85	
Composição Auxiliar	88247 SINAPI	AUXILIAR DE ELETRICISTA COM ENCARGOS COMPLEMENTARES	SEDI - SERVIÇOS DIVERSOS	H	0,0476000	19,33	0,92	
Composição Auxiliar	88254 SINAPI	ELETRICISTA COM ENCARGOS COMPLEMENTARES	SEDI - SERVIÇOS DIVERSOS	H	0,0476000	22,93	1,09	
Insumo	00001570 SINAPI	TERMINAL A COMPRESSAO EM COBRE ESTANHADO PARA CABO 2,5 MM2. 1 FURO E 1 COMPRESSAO. PARA PARAFUSO DE FIXACAO M5	Material	UN	1,0000000	1,35	1,35	
Insumo	00034653 SINAPI	DISJUNTOR TERMOMAGNETICO PARA TRILHO DIN (IEC), MONOPOLAR 6 - 32 A	Material	UN	1,0000000	11,50	11,50	
			MO sem LS =>	1,53	LS =>	0,00	MO com LS =>	1,53
			Valor do BDI =>	4,18		Valor com BDI =>	19,04	
4.7.3	Código Banco	Descrição	Tipo	Und	Quant.	Valor Unit	Total	
Composição	94653 SINAPI	TUBO PVC, SOLDÁVEL, DN 75 MM, INSTALADO EM RESERVAÇÃO DE ÁGUA DE EDIFICAÇÃO QUE POSSUA RESERVATÓRIO DE FIBRA/FIBROCIMENTO FORNECIMENTO E INSTALACAO. AF_06/2016	INH - INSTALACOES HIDROS SANITARIAS	M	1,0000000	53,84	53,84	
Composição Auxiliar	88248 SINAPI	AUXILIAR DE ENCANADOR OU BOMBEIRO HIDRAULICO COM ENCARGOS COMPLEMENTARES	SEDI - SERVIÇOS DIVERSOS	H	0,3070000	18,34	5,63	
Composição Auxiliar	88267 SINAPI	ENCANADOR OU BOMBEIRO HIDRAULICO COM ENCARGOS COMPLEMENTARES	SEDI - SERVIÇOS DIVERSOS	H	0,3070000	21,97	6,71	
Insumo	00009871 SINAPI	TUBO PVC, SOLDÁVEL DE 75 MM, AGUA FRIA (NBR 5648)	Material	M	0,9910000	41,85	41,47	
Insumo	00035503 SINAPI	LIXA D'AGUA EM FOLHA, GRAO 100	Material	UN	0,0170000	2,33	0,03	
			MO sem LS =>	9,69	LS =>	0,00	MO com LS =>	9,69
			Valor do BDI =>	15,16		Valor com BDI =>	19,09	
4.7.4	Código Banco	Descrição	Tipo	Und	Quant.	Valor Unit	Total	
Composição	91928 SINAPI	CABO DE COBRE FLEXIVEL ISOLADO 4 MM², ANTI-CHAMA 450/750 V, PARA CIRCUITOS TERMINAIS FORNECIMENTO E INSTALACAO AF_03/2023	INEL - INSTALACAO ELETRICA/ELETRIFICACAO E ILUMINACAO EXTERNA	M	1,0000000	5,61	5,61	
Composição Auxiliar	88247 SINAPI	AUXILIAR DE ELETRICISTA COM ENCARGOS COMPLEMENTARES	SEDI - SERVIÇOS DIVERSOS	H	0,0390000	19,33	0,76	
Composição Auxiliar	88254 SINAPI	ELETRICISTA COM ENCARGOS COMPLEMENTARES	SEDI - SERVIÇOS DIVERSOS	H	0,0390000	22,93	0,89	
Insumo	00000981 SINAPI	CABO DE COBRE, FLEXIVEL, CLASSE 4 OU 5, ISOLACAO EM PVC/A ANTI-CHAMA BWF B, 1 CONDUTOR, 450/750 V, SECAO NOMINAL 4 MM2	Material	M	1,2434000	3,15	3,91	
Insumo	00021127 SINAPI	FITA ISOLANTE ADESIVA ANTI-CHAMA, USO ATE 750 V, EM ROLO DE 19 MM X 5 M	Material	UN	0,0064000	6,59	0,06	
			MO sem LS =>	1,24	LS =>	0,00	MO com LS =>	1,24
			Valor do BDI =>	1,58		Valor com BDI =>	1,19	
4.7.5	Código Banco	Descrição	Tipo	Und	Quant.	Valor Unit	Total	

Composição	91926 SINAPI	CABO DE COBRE FLEXÍVEL ISOLADO, 2,5 MM², ANTI-CHAMA 450/750 V, PARA CIRCUITOS TERMINAIS - FORNECIMENTO E INSTALAÇÃO AF_03/2023	INEL - INSTALAÇÃO ELÉTRICA/ELETRIFICAÇÃO E ILUMINAÇÃO EXTERNA	M	1,0000000	3,64	3,64	
Composição Auxiliar	88247 SINAPI	AUXILIAR DE ELETRICISTA COM ENCARGOS COMPLEMENTARES	SEDI - SERVIÇOS DIVERSOS	H	0,0290000	19,33	0,56	
Composição Auxiliar	88264 SINAPI	ELETRICISTA COM ENCARGOS COMPLEMENTARES	SEDI - SERVIÇOS DIVERSOS	H	0,0290000	22,93	0,60	
Composição Auxiliar Insumo	00001014 SINAPI	CABO DE COBRE FLEXÍVEL, CLASSE 4 OU 5, ISOLACAO EM PVC/A, ANTICHAMA BWF B 1 CONDUTOR, 450/750 V, SECAO NOMINAL 2,5 MM2	Material	M	1,2434000	1,60	2,36	
Insumo	00021127 SINAPI	FITA ISOLANTE ADESIVA ANTICHAMA, USO ATE 750 V, EM ROLO DE 19 MM X 5 M	Material	UN	0,0094000	6,59	0,06	
			MO sem LS =>	0,93	LS =>	0,00	MO com LS =>	0,93
			Valor do BDI =>	1,02			Valor com BDI =>	4,66
4.7.6	Código Banco	Descrição	Tipo	Und	Quant.	Valor Unit	Total	
Composição	91953 SINAPI	INTERRUPTOR SIMPLES (1 MÓDULO), 10A/250V, INCLUINDO SUPORTE E PLACA - FORNECIMENTO E INSTALAÇÃO AF_03/2023	INEL - INSTALAÇÃO ELÉTRICA/ELETRIFICAÇÃO E ILUMINAÇÃO EXTERNA	UN	1,0000000	27,46	27,46	
Composição Auxiliar	91946 SINAPI	SUPORTE PARAFUSADO COM PLACA DE ENCAIXE 4" X 2" MÉDIO (1,30 M DO PISO) PARA PONTO ELÉTRICO - FORNECIMENTO E INSTALAÇÃO AF_03/2023	INEL - INSTALAÇÃO ELÉTRICA/ELETRIFICAÇÃO E ILUMINAÇÃO EXTERNA	UN	1,0000000	10,20	10,20	
Composição Auxiliar	91952 SINAPI	INTERRUPTOR SIMPLES (1 MÓDULO), 10A/250V, SEM SUPORTE E SEM PLACA - FORNECIMENTO E INSTALAÇÃO AF_03/2023	INEL - INSTALAÇÃO ELÉTRICA/ELETRIFICAÇÃO E ILUMINAÇÃO EXTERNA	UN	1,0000000	17,25	17,25	
			MO sem LS =>	11,60	LS =>	0,00	MO com LS =>	1,90
			Valor do BDI =>	7,73			Valor com BDI =>	35,19
4.7.7	Código Banco	Descrição	Tipo	Und	Quant.	Valor Unit	Total	
Composição	91958 SINAPI	INTERRUPTOR SIMPLES (2 MÓDULOS), 10A/250V, INCLUINDO SUPORTE E PLACA - FORNECIMENTO E INSTALAÇÃO AF_03/2023	INEL - INSTALAÇÃO ELÉTRICA/ELETRIFICAÇÃO E ILUMINAÇÃO EXTERNA	UN	1,0000000	42,12	42,12	
Composição Auxiliar	91946 SINAPI	SUPORTE PARAFUSADO COM PLACA DE ENCAIXE 4" X 2" MÉDIO (1,30 M DO PISO) PARA PONTO ELÉTRICO - FORNECIMENTO E INSTALAÇÃO AF_03/2023	INEL - INSTALAÇÃO ELÉTRICA/ELETRIFICAÇÃO E ILUMINAÇÃO EXTERNA	UN	1,0000000	10,20	10,20	
Composição Auxiliar	91958 SINAPI	INTERRUPTOR SIMPLES (2 MÓDULOS), 10A/250V, SEM SUPORTE E SEM PLACA - FORNECIMENTO E INSTALAÇÃO AF_03/2023	INEL - INSTALAÇÃO ELÉTRICA/ELETRIFICAÇÃO E ILUMINAÇÃO EXTERNA	UN	1,0000000	31,92	31,92	
			MO sem LS =>	17,09	LS =>	0,00	MO com LS =>	1,09
			Valor do BDI =>	11,85			Valor com BDI =>	53,96
4.7.8	Código Banco	Descrição	Tipo	Und	Quant.	Valor Unit	Total	
Composição	92000 SINAPI	TOMADA BAIXA DE EMBUTIR (1 MÓDULO), 2P+T 10 A, INCLUINDO SUPORTE E PLACA - FORNECIMENTO E INSTALAÇÃO AF_03/2023	INEL - INSTALAÇÃO ELÉTRICA/ELETRIFICAÇÃO E ILUMINAÇÃO EXTERNA	UN	1,0000000	28,91	28,91	
Composição Auxiliar	91946 SINAPI	SUPORTE PARAFUSADO COM PLACA DE ENCAIXE 4" X 2" MÉDIO (1,30 M DO PISO) PARA PONTO ELÉTRICO - FORNECIMENTO E INSTALAÇÃO AF_03/2023	INEL - INSTALAÇÃO ELÉTRICA/ELETRIFICAÇÃO E ILUMINAÇÃO EXTERNA	UN	1,0000000	10,20	10,20	
Composição Auxiliar	91958 SINAPI	TOMADA BAIXA DE EMBUTIR (1 MÓDULO), 2P+T 10 A, SEM SUPORTE E SEM PLACA - FORNECIMENTO E INSTALAÇÃO AF_03/2023	INEL - INSTALAÇÃO ELÉTRICA/ELETRIFICAÇÃO E ILUMINAÇÃO EXTERNA	UN	1,0000000	18,71	18,71	
			MO sem LS =>	11,93	LS =>	0,00	MO com LS =>	1,93
			Valor do BDI =>	8,14			Valor com BDI =>	37,05
4.7.9	Código Banco	Descrição	Tipo	Und	Quant.	Valor Unit	Total	
Composição	91990 SINAPI	TOMADA ALTA DE EMBUTIR (1 MÓDULO), 2P+T 10 A, SEM SUPORTE E SEM PLACA - FORNECIMENTO E INSTALAÇÃO AF_03/2023	INEL - INSTALAÇÃO ELÉTRICA/ELETRIFICAÇÃO E ILUMINAÇÃO EXTERNA	UN	1,0000000	30,08	30,08	
Composição Auxiliar	88247 SINAPI	AUXILIAR DE ELETRICISTA COM ENCARGOS COMPLEMENTARES	SEDI - SERVIÇOS DIVERSOS	H	0,5110000	19,33	9,87	
Composição Auxiliar	88264 SINAPI	ELETRICISTA COM ENCARGOS COMPLEMENTARES	SEDI - SERVIÇOS DIVERSOS	H	0,5110000	22,93	11,71	
Composição Auxiliar Insumo	00038101 SINAPI	TOMADA 2P+T 10A, 250V (APENAS MÓDULO)	Material	UN	1,0000000	5,50	8,50	
			MO sem LS =>	16,48	LS =>	0,00	MO com LS =>	16,48
			Valor do BDI =>	8,47			Valor com BDI =>	38,55
4.7.10	Código Banco	Descrição	Tipo	Und	Quant.	Valor Unit	Total	
Composição	103782 SINAPI	LUMINÁRIA TIPO PLAFON CIRCULAR, DE SOBREPOR, COM LED DE 12/13 W - FORNECIMENTO E INSTALAÇÃO AF_03/2022	INEL - INSTALAÇÃO ELÉTRICA/ELETRIFICAÇÃO E ILUMINAÇÃO EXTERNA	UN	1,0000000	36,68	36,68	
Composição Auxiliar	88247 SINAPI	AUXILIAR DE ELETRICISTA COM ENCARGOS COMPLEMENTARES	SEDI - SERVIÇOS DIVERSOS	H	0,3700000	19,33	7,15	
Composição Auxiliar	88264 SINAPI	ELETRICISTA COM ENCARGOS COMPLEMENTARES	SEDI - SERVIÇOS DIVERSOS	H	0,3700000	22,93	8,48	
Composição Auxiliar Insumo	00039385 SINAPI	LUMINÁRIA LED PLAFON REDONDO DE SOBREPOR BIVOLT 12/13 W, D = 17,1 CM	Material	UN	1,0000000	20,45	20,45	
			MO sem LS =>	11,93	LS =>	0,00	MO com LS =>	11,93
			Valor do BDI =>	10,16			Valor com BDI =>	46,24
4.7.13	Código Banco	Descrição	Tipo	Und	Quant.	Valor Unit	Total	
Composição	92006 SINAPI	TOMADA BAIXA DE EMBUTIR (2 MÓDULOS), 2P+T 10 A, INCLUINDO SUPORTE E PLACA - FORNECIMENTO E INSTALAÇÃO AF_03/2023	INEL - INSTALAÇÃO ELÉTRICA/ELETRIFICAÇÃO E ILUMINAÇÃO EXTERNA	UN	1,0000000	44,98	44,98	
Composição Auxiliar	91946 SINAPI	SUPORTE PARAFUSADO COM PLACA DE ENCAIXE 4" X 2" MÉDIO (1,30 M DO PISO) PARA PONTO ELÉTRICO - FORNECIMENTO E INSTALAÇÃO AF_03/2023	INEL - INSTALAÇÃO ELÉTRICA/ELETRIFICAÇÃO E ILUMINAÇÃO EXTERNA	UN	1,0000000	10,20	10,20	
Composição Auxiliar	92006 SINAPI	TOMADA BAIXA DE EMBUTIR (2 MÓDULOS), 2P+T 10 A, SEM SUPORTE E SEM PLACA - FORNECIMENTO E INSTALAÇÃO AF_03/2023	INEL - INSTALAÇÃO ELÉTRICA/ELETRIFICAÇÃO E ILUMINAÇÃO EXTERNA	UN	1,0000000	34,78	34,78	
			MO sem LS =>	17,70	LS =>	0,00	MO com LS =>	7,70
			Valor do BDI =>	12,67			Valor com BDI =>	71,61
4.7.14	Código Banco	Descrição	Tipo	Und	Quant.	Valor Unit	Total	
Composição	12898 ORSE	Refletor Slim LED 200W de potência, branco Frio, 6500k, Autovolt, marca G-light ou similar	Luminárias Externas	un	1,0000000	268,33	268,33	
Composição Auxiliar	10549 ORSE	Encargos Complementares - Servente	Provisórios	h	0,3000000	3,72	1,11	
Composição Auxiliar	10552 ORSE	Encargos Complementares - Eletricista	Provisórios	h	0,5000000	3,58	1,79	
Composição Auxiliar Insumo	1691 ORSE	Parafuso metal 2 1/2" x 12 p; bucha e-10	Material	un	2,0000000	0,85	1,76	
Insumo	13524 ORSE	Refletor Slim LED 200W de potência, branco Frio, 6500k, Autovolt, marca G-light ou similar	Material	un	1,0000000	248,48	248,48	
Insumo	ORSE	Eletricista (horista)	Mão de Obra	h	0,5000000	18,21	9,10	
	00002436/SIN							

Insuno	ORSE	Servente de obras (horista)	Mão de Obra	h	0,3000000	13,65	4,09
	00006111/SIN		MO sem LS =>	13,19	LS =>	0,00 MO com LS =>	13,19
			Valor do BDI =>	75,02		Valor com BDI =>	341,75

Composições Auxiliares							
Composição	Código Banco	Descrição	Tipo	Und	Quant.	Valor Unit	Total
Composição	86243 SINAPI	AJUDANTE ESPECIALIZADO COM ENCARGOS COMPLEMENTARES	SEDI - SERVIÇOS DIVERSOS	H	1,0000000	18,92	18,92
Composição Auxiliar	95313 SINAPI	CURSO DE CAPACITAÇÃO PARA AJUDANTE ESPECIALIZADO (ENCARGOS COMPLEMENTARES) - HORISTA	SEDI - SERVIÇOS DIVERSOS	H	1,0000000	0,18	0,18
Insuno	00006242 SINAPI	AJUDANTE ESPECIALIZADO (HORISTA)	Mão de Obra	H	1,0000000	13,66	13,66
Insuno	00037370 SINAPI	ALIMENTAÇÃO - HORISTA (COLETADO CAIXA - ENCARGOS COMPLEMENTARES)	Material	H	1,0000000	1,02	1,02
Insuno	00037371 SINAPI	TRANSPORTE - HORISTA (COLETADO CAIXA - ENCARGOS COMPLEMENTARES)	Material	H	1,0000000	0,57	0,57
Insuno	00037372 SINAPI	EXAMES - HORISTA (COLETADO CAIXA - ENCARGOS COMPLEMENTARES)	Material	H	1,0000000	1,34	1,34
Insuno	00037373 SINAPI	SEGURO - HORISTA (COLETADO CAIXA - ENCARGOS COMPLEMENTARES)	Material	H	1,0000000	0,61	0,61
Insuno	00043467 SINAPI	FERRAMENTAS - FAMÍLIA SERVENTE - HORISTA (ENCARGOS COMPLEMENTARES - COLETADO CAIXA)	Material	H	1,0000000	0,61	0,61
Insuno	00043491 SINAPI	EPI - FAMÍLIA SERVENTE - HORISTA (ENCARGOS COMPLEMENTARES - COLETADO CAIXA)	Material	H	1,0000000	1,33	1,33
			MO sem LS =>	14,04	LS =>	0,00 MO com LS =>	14,04
			Valor do BDI =>	5,32		Valor com BDI =>	4,24

Composição	Código Banco	Descrição	Tipo	Und	Quant.	Valor Unit	Total
Composição	88627 SINAPI	ARGAMASSA TRAÇO 1:0,5:4,5 (EM VOLUME DE CIMENTO, CAL E AREIA MÉDIA ÚMIDA) PARA ASSENTAMENTO DE ALVENARIA, PREPARO MANUAL, AF_08/2019	SEDI - SERVIÇOS DIVERSOS	m³	1,0000000	645,22	645,22
Composição Auxiliar	88316 SINAPI	SERVEANTE COM ENCARGOS COMPLEMENTARES	SEDI - SERVIÇOS DIVERSOS	H	8,7800000	18,14	159,26
Insuno	00000370 SINAPI	AREIA MÉDIA - POSTO JAZIDA/FORNECEDOR (RETIRADO NA JAZIDA, SEM TRANSPORTE)	Material	m³	1,1300000	119,50	135,02
Insuno	00001106 SINAPI	CAL HIDRATADA CHI PARA ARGAMASSAS	Material	KG	75,4700000	1,50	113,20
Insuno	00001379 SINAPI	CIMENTO PORTLAND COMPOSTO CP II-32	Material	KG	339,6200000	0,70	237,73
			MO sem LS =>	116,42	LS =>	0,00 MO com LS =>	116,42
			Valor do BDI =>	181,75		Valor com BDI =>	826,97

Composição	Código Banco	Descrição	Tipo	Und	Quant.	Valor Unit	Total
Composição	87367 SINAPI	ARGAMASSA TRAÇO 1:1:6 (EM VOLUME DE CIMENTO, CAL E AREIA MÉDIA ÚMIDA) PARA EMBOÇO/MASSA ÚNICA/ASSENTAMENTO DE ALVENARIA DE VEDAÇÃO, PREPARO MANUAL, AF_06/2019	SEDI - SERVIÇOS DIVERSOS	m³	1,0000000	700,25	700,25
Composição Auxiliar	88316 SINAPI	SERVEANTE COM ENCARGOS COMPLEMENTARES	SEDI - SERVIÇOS DIVERSOS	H	11,2300000	18,14	203,71
Insuno	00000370 SINAPI	AREIA MÉDIA - POSTO JAZIDA/FORNECEDOR (RETIRADO NA JAZIDA, SEM TRANSPORTE)	Material	m³	1,1600000	119,50	138,62
Insuno	00001106 SINAPI	CAL HIDRATADA CHI PARA ARGAMASSAS	Material	KG	116,4000000	1,50	174,60
Insuno	00001379 SINAPI	CIMENTO PORTLAND COMPOSTO CP II-32	Material	KG	261,8900000	0,70	183,32
			MO sem LS =>	148,90	LS =>	0,00 MO com LS =>	148,90
			Valor do BDI =>	197,26		Valor com BDI =>	898,51

Composição	Código Banco	Descrição	Tipo	Und	Quant.	Valor Unit	Total
Composição	87286 SINAPI	ARGAMASSA TRAÇO 1:1:6 (EM VOLUME DE CIMENTO, CAL E AREIA MÉDIA ÚMIDA) PARA EMBOÇO/MASSA ÚNICA/ASSENTAMENTO DE ALVENARIA DE VEDAÇÃO, PREPARO MECÂNICO COM BETONEIRA 400 L, AF_08/2019	SEDI - SERVIÇOS DIVERSOS	m³	1,0000000	631,53	631,53
Composição Auxiliar	88377 SINAPI	OPERADOR DE BETONEIRA ESTACIONÁRIA/MISTURADOR COM ENCARGOS COMPLEMENTARES	SEDI - SERVIÇOS DIVERSOS	H	5,1600000	24,66	127,24
Composição Auxiliar	88830 SINAPI	BETONEIRA CAPACIDADE NOMINAL DE 400 L, CAPACIDADE DE MISTURA 280 L, MOTOR ELÉTRICO TRIFÁSICO POTÊNCIA DE 2 CV, SEM CARREGADOR - CHP DIURNO, AF_05/2023	CHOR - CUSTOS HORÁRIOS DE MÁQUINAS E EQUIPAMENTOS	CHP	1,2000000	2,04	2,44
Composição Auxiliar	88831 SINAPI	BETONEIRA CAPACIDADE NOMINAL DE 400 L, CAPACIDADE DE MISTURA 280 L, MOTOR ELÉTRICO TRIFÁSICO POTÊNCIA DE 2 CV, SEM CARREGADOR - CHI DIURNO, AF_05/2023	CHOR - CUSTOS HORÁRIOS DE MÁQUINAS E EQUIPAMENTOS	CHI	3,9600000	0,42	1,66
Insuno	00000370 SINAPI	AREIA MÉDIA - POSTO JAZIDA/FORNECEDOR (RETIRADO NA JAZIDA, SEM TRANSPORTE)	Material	m³	1,1700000	119,50	139,81
Insuno	00001106 SINAPI	CAL HIDRATADA CHI PARA ARGAMASSAS	Material	KG	117,2200000	1,50	175,83
Insuno	00001379 SINAPI	CIMENTO PORTLAND COMPOSTO CP II-32	Material	KG	263,7400000	0,70	184,61
			MO sem LS =>	107,56	LS =>	0,00 MO com LS =>	107,56
			Valor do BDI =>	177,91		Valor com BDI =>	811,50

Composição	Código Banco	Descrição	Tipo	Und	Quant.	Valor Unit	Total
Composição	87292 SINAPI	ARGAMASSA TRAÇO 1:2:9 (EM VOLUME DE CIMENTO, CAL E AREIA MÉDIA ÚMIDA) PARA EMBOÇO/MASSA ÚNICA/ASSENTAMENTO DE ALVENARIA DE VEDAÇÃO, PREPARO MECÂNICO COM BETONEIRA 400 L, AF_08/2019	SEDI - SERVIÇOS DIVERSOS	m³	1,0000000	651,42	651,42
Composição Auxiliar	88377 SINAPI	OPERADOR DE BETONEIRA ESTACIONÁRIA/MISTURADOR COM ENCARGOS COMPLEMENTARES	SEDI - SERVIÇOS DIVERSOS	H	4,5000000	24,66	110,97
Composição Auxiliar	88830 SINAPI	BETONEIRA CAPACIDADE NOMINAL DE 400 L, CAPACIDADE DE MISTURA 280 L, MOTOR ELÉTRICO TRIFÁSICO POTÊNCIA DE 2 CV, SEM CARREGADOR - CHP DIURNO, AF_05/2023	CHOR - CUSTOS HORÁRIOS DE MÁQUINAS E EQUIPAMENTOS	CHP	1,0500000	2,04	2,14
Composição Auxiliar	88831 SINAPI	BETONEIRA CAPACIDADE NOMINAL DE 400 L, CAPACIDADE DE MISTURA 280 L, MOTOR ELÉTRICO TRIFÁSICO POTÊNCIA DE 2 CV, SEM CARREGADOR - CHI DIURNO, AF_05/2023	CHOR - CUSTOS HORÁRIOS DE MÁQUINAS E EQUIPAMENTOS	CHI	3,4500000	0,42	1,44
Insuno	00000370 SINAPI	AREIA MÉDIA - POSTO JAZIDA/FORNECEDOR (RETIRADO NA JAZIDA, SEM TRANSPORTE)	Material	m³	1,1600000	119,50	138,62
Insuno	00001106 SINAPI	CAL HIDRATADA CHI PARA ARGAMASSAS	Material	KG	174,1000000	1,50	261,15
Insuno	00001379 SINAPI	CIMENTO PORTLAND COMPOSTO CP II-32	Material	KG	195,8600000	0,70	137,10
			MO sem LS =>	93,82	LS =>	0,00 MO com LS =>	93,82

		Valor do BDI =>		163,50		Valor com BDI =>		184,02	
	Código Banco	Descrição	Tipo	Und	Quant.	Valor Unit		Total	
Composição	88247 SINAPI	AUXILIAR DE ELETRICISTA COM ENCARGOS COMPLEMENTARES	SEDI - SERVIÇOS DIVERSOS	H	1,0000000	19,03		19,03	
Composição Auxiliar	95316 SINAPI	CURSO DE CAPACITAÇÃO PARA AUXILIAR DE ELETRICISTA (ENCARGOS COMPLEMENTARES) - HORISTA	SEDI - SERVIÇOS DIVERSOS	H	1,0000000	0,59		0,59	
Insumo	0000247 SINAPI	AJUDANTE DE ELETRICISTA (HORISTA)	Mão de Obra	H	1,0000000	13,75		13,75	
Insumo	00037370 SINAPI	ALIMENTAÇÃO - HORISTA (COLETADO CAIXA - ENCARGOS COMPLEMENTARES)	Material	H	1,0000000	1,02		1,02	
Insumo	00037371 SINAPI	TRANSPORTE - HORISTA (COLETADO CAIXA - ENCARGOS COMPLEMENTARES)	Material	H	1,0000000	0,57		0,57	
Insumo	00037372 SINAPI	EXAMES - HORISTA (COLETADO CAIXA - ENCARGOS COMPLEMENTARES)	Material	H	1,0000000	1,34		1,34	
Insumo	00037373 SINAPI	SEGURO - HORISTA (COLETADO CAIXA - ENCARGOS COMPLEMENTARES)	Material	H	1,0000000	0,01		0,01	
Insumo	00043460 SINAPI	FERRAMENTAS - FAMILIA ELETRICISTA - HORISTA (ENCARGOS COMPLEMENTARES - COLETADO CAIXA)	Material	H	1,0000000	0,85		0,85	
Insumo	00043484 SINAPI	EPI - FAMILIA ELETRICISTA - HORISTA (ENCARGOS COMPLEMENTARES - COLETADO CAIXA)	Material	H	1,0000000	1,29		1,29	
		MO sem LS =>		14,34	LS =>	0,00	MO com LS =>	14,34	
		Valor do BDI =>		5,44		Valor com BDI =>		24,72	
Composição	88248 SINAPI	AUXILIAR DE ENCANADOR OU BOMBEIRO HIDRÁULICO COM ENCARGOS COMPLEMENTARES	SEDI - SERVIÇOS DIVERSOS	H	1,0000000	18,34		18,34	
Composição Auxiliar	95317 SINAPI	CURSO DE CAPACITAÇÃO PARA AUXILIAR DE ENCANADOR OU BOMBEIRO HIDRÁULICO (ENCARGOS COMPLEMENTARES) - HORISTA	SEDI - SERVIÇOS DIVERSOS	H	1,0000000	0,26		0,26	
Insumo	0000246 SINAPI	AUXILIAR DE ENCANADOR OU BOMBEIRO HIDRÁULICO (HORISTA)	Mão de Obra	H	1,0000000	13,75		13,75	
Insumo	00037370 SINAPI	ALIMENTAÇÃO - HORISTA (COLETADO CAIXA - ENCARGOS COMPLEMENTARES)	Material	H	1,0000000	1,02		1,02	
Insumo	00037371 SINAPI	TRANSPORTE - HORISTA (COLETADO CAIXA - ENCARGOS COMPLEMENTARES)	Material	H	1,0000000	0,57		0,57	
Insumo	00037372 SINAPI	EXAMES - HORISTA (COLETADO CAIXA - ENCARGOS COMPLEMENTARES)	Material	H	1,0000000	1,34		1,34	
Insumo	00037373 SINAPI	SEGURO - HORISTA (COLETADO CAIXA - ENCARGOS COMPLEMENTARES)	Material	H	1,0000000	0,01		0,01	
Insumo	00043461 SINAPI	FERRAMENTAS - FAMILIA ENCANADOR - HORISTA (ENCARGOS COMPLEMENTARES - COLETADO CAIXA)	Material	H	1,0000000	0,31		0,31	
Insumo	00043485 SINAPI	EPI - FAMILIA ENCANADOR - HORISTA (ENCARGOS COMPLEMENTARES - COLETADO CAIXA)	Material	H	1,0000000	1,06		1,06	
		MO sem LS =>		14,03	LS =>	0,00	MO com LS =>	14,03	
		Valor do BDI =>		5,16		Valor com BDI =>		19,50	
Composição	88256 SINAPI	AZULEJISTA OU LADRILHISTA COM ENCARGOS COMPLEMENTARES	SEDI - SERVIÇOS DIVERSOS	H	1,0000000	22,50		22,50	
Composição Auxiliar	95324 SINAPI	CURSO DE CAPACITAÇÃO PARA AZULEJISTA OU LADRILHISTA (ENCARGOS COMPLEMENTARES) - HORISTA	SEDI - SERVIÇOS DIVERSOS	H	1,0000000	0,29		0,29	
Insumo	00004760 SINAPI	AZULEJISTA OU LADRILHEIRO (HORISTA)	Mão de Obra	H	1,0000000	17,21		17,21	
Insumo	00037370 SINAPI	ALIMENTAÇÃO - HORISTA (COLETADO CAIXA - ENCARGOS COMPLEMENTARES)	Material	H	1,0000000	1,02		1,02	
Insumo	00037371 SINAPI	TRANSPORTE - HORISTA (COLETADO CAIXA - ENCARGOS COMPLEMENTARES)	Material	H	1,0000000	0,57		0,57	
Insumo	00037372 SINAPI	EXAMES - HORISTA (COLETADO CAIXA - ENCARGOS COMPLEMENTARES)	Material	H	1,0000000	1,34		1,34	
Insumo	00037373 SINAPI	SEGURO - HORISTA (COLETADO CAIXA - ENCARGOS COMPLEMENTARES)	Material	H	1,0000000	0,01		0,01	
Insumo	00043465 SINAPI	FERRAMENTAS - FAMILIA PEDREIRO - HORISTA (ENCARGOS COMPLEMENTARES - COLETADO CAIXA)	Material	H	1,0000000	0,82		0,82	
Insumo	00043489 SINAPI	EPI - FAMILIA PEDREIRO - HORISTA (ENCARGOS COMPLEMENTARES - COLETADO CAIXA)	Material	H	1,0000000	1,24		1,24	
		MO sem LS =>		17,50	LS =>	0,00	MO com LS =>	17,50	
		Valor do BDI =>		6,33		Valor com BDI =>		25,83	
Composição	4303 ORSE	Argamassa industrializada AC-III, Votomassa ou similar	Argamassas	kg	1,0000000	2,25		2,25	
Composição Auxiliar	10548 ORSE	Encargos Complementares - Servente	Provisórios	h	0,0070000	3,72		0,02	
Insumo	3374 ORSE	Argamassa industrializada Votomassa AC-III, ou similar	Material	kg	0,8400000	2,67		2,24	
Insumo	ORSE	Servente de obras (horista)	Mão de Obra	h	0,0070000	13,85		0,09	
		MO sem LS =>		0,09	LS =>	0,00	MO com LS =>	0,09	
		Valor do BDI =>		0,66		Valor com BDI =>		0,71	
Composição	88893 SINAPI	BANCADA DE MÁRMORE BRANCO POLIDO, DE 1,50 X 0,60 M PARA PIA DE COZINHA - FORNECIMENTO E INSTALAÇÃO. AF_01/2020	INFI - INSTALAÇÕES HIDROS SANITÁRIAS	UN	1,0000000	672,68		672,68	
Composição Auxiliar	88274 SINAPI	MARMORISTA/GRANITEIRO COM ENCARGOS COMPLEMENTARES	SEDI - SERVIÇOS DIVERSOS	H	1,4944000	22,50		33,62	
Composição Auxiliar	88316 SINAPI	SERVENTE COM ENCARGOS COMPLEMENTARES	SEDI - SERVIÇOS DIVERSOS	H	0,9834000	18,14		17,83	
Insumo	00004823 SINAPI	MASSA PLÁSTICA PARA MÁRMORE/GRANITO	Material	KG	0,5229000	54,38		28,42	
Insumo	00007568 SINAPI	BUCHA DE NYLON SEM ABA S10, COM PARAFUSO DE 6 10 X 65 MM EM AÇO ZINCADO COM ROSCA SOBERBA, CABECA CHATA E FENDA PHILLIPS	Material	UN	6,0000000	0,98		5,88	
Insumo	00011692 SINAPI	BANCADA/ BANCA/ BALÇAO/ TAMPO EM MÁRMORE BRANCO COMUM, POLIDO, LISO, ACABAMENTO RETO, E= 13 CM (SEM FUROS)	Material	m²	1,0050000	541,27		543,97	
Insumo	00037329 SINAPI	REJUNTE EPOXI, QUALQUER COR	Material	KG	0,0211000	115,01		2,42	
Insumo	00037591 SINAPI	SUPORTE MAO-FRANCESÁ EM AÇO, ABAS IGUAIS 40 CM, CAPACIDADE MÍNIMA 70 KG, BRANCO	Material	UN	2,0000000	20,27		40,54	
		MO sem LS =>		39,18	LS =>	0,00	MO com LS =>	39,18	
		Valor do BDI =>		139,49		Valor com BDI =>		172,17	
Composição	88831 SINAPI	BETONEIRA CAPACIDADE NOMINAL DE 400 L, CAPACIDADE DE MISTURA 280 L, MOTOR ELÉTRICO TRIFÁSICO POTENCIA DE 2 CV, SEM CARREGADOR - CHI DIURNO. AF_05/2023	CHOR - CUSTOS HORÁRIOS DE MÁQUINAS E EQUIPAMENTOS	CHI	1,0000000	0,42		0,42	

Composição Auxiliar	88626 SINAPI	BETONEIRA CAPACIDADE NOMINAL DE 400 L, CAPACIDADE DE MISTURA 280 L, MOTOR ELÉTRICO TRIFÁSICO POTÊNCIA DE 2 CV, SEM CARREGADOR - DEPRECIÇÃO. AF_05/2023	CHOR - CUSTOS HORÁRIOS DE MÁQUINAS E EQUIPAMENTOS	H	1,0000000	0,34	0,34	
Composição Auxiliar	88827 SINAPI	BETONEIRA CAPACIDADE NOMINAL DE 400 L, CAPACIDADE DE MISTURA 280 L, MOTOR ELÉTRICO TRIFÁSICO POTÊNCIA DE 2 CV, SEM CARREGADOR - JUROS. AF_05/2023	CHOR - CUSTOS HORÁRIOS DE MÁQUINAS E EQUIPAMENTOS	H	1,0000000	0,08	0,08	
			MO sem LS =>	0,00	LS =>	0,00	MO com LS =>	0,00
			Valor do BDI =>	0,11			Valor com BDI =>	0,53
Composição	Código Banco	Descrição	Tipo	Und	Quant.	Valor Unit	Total	
Composição	88630 SINAPI	BETONEIRA CAPACIDADE NOMINAL DE 400 L, CAPACIDADE DE MISTURA 280 L, MOTOR ELÉTRICO TRIFÁSICO POTÊNCIA DE 2 CV, SEM CARREGADOR - CHP DIURNO. AF_05/2023	CHOR - CUSTOS HORÁRIOS DE MÁQUINAS E EQUIPAMENTOS	CHP	1,0000000	2,64	2,64	
Composição Auxiliar	88826 SINAPI	BETONEIRA CAPACIDADE NOMINAL DE 400 L, CAPACIDADE DE MISTURA 280 L, MOTOR ELÉTRICO TRIFÁSICO POTÊNCIA DE 2 CV, SEM CARREGADOR - DEPRECIÇÃO. AF_05/2023	CHOR - CUSTOS HORÁRIOS DE MÁQUINAS E EQUIPAMENTOS	H	1,0000000	0,34	0,34	
Composição Auxiliar	88827 SINAPI	BETONEIRA CAPACIDADE NOMINAL DE 400 L, CAPACIDADE DE MISTURA 280 L, MOTOR ELÉTRICO TRIFÁSICO POTÊNCIA DE 2 CV, SEM CARREGADOR - JUROS. AF_05/2023	CHOR - CUSTOS HORÁRIOS DE MÁQUINAS E EQUIPAMENTOS	H	1,0000000	0,08	0,08	
Composição Auxiliar	88828 SINAPI	BETONEIRA CAPACIDADE NOMINAL DE 400 L, CAPACIDADE DE MISTURA 280 L, MOTOR ELÉTRICO TRIFÁSICO POTÊNCIA DE 2 CV, SEM CARREGADOR - MANUTENÇÃO. AF_05/2023	CHOR - CUSTOS HORÁRIOS DE MÁQUINAS E EQUIPAMENTOS	H	1,0000000	0,40	0,40	
Composição Auxiliar	88829 SINAPI	BETONEIRA CAPACIDADE NOMINAL DE 400 L, CAPACIDADE DE MISTURA 280 L, MOTOR ELÉTRICO TRIFÁSICO POTÊNCIA DE 2 CV, SEM CARREGADOR - MATERIAIS NA OPERAÇÃO. AF_05/2023	CHOR - CUSTOS HORÁRIOS DE MÁQUINAS E EQUIPAMENTOS	H	1,0000000	1,22	1,22	
			MO sem LS =>	0,00	LS =>	0,00	MO com LS =>	0,00
			Valor do BDI =>	0,57			Valor com BDI =>	0,51
Composição	Código Banco	Descrição	Tipo	Und	Quant.	Valor Unit	Total	
Composição	88826 SINAPI	BETONEIRA CAPACIDADE NOMINAL DE 400 L, CAPACIDADE DE MISTURA 280 L, MOTOR ELÉTRICO TRIFÁSICO POTÊNCIA DE 2 CV, SEM CARREGADOR - DEPRECIÇÃO. AF_05/2023	CHOR - CUSTOS HORÁRIOS DE MÁQUINAS E EQUIPAMENTOS	H	1,0000000	0,34	0,34	
Insu	00910535 SINAPI	BETONEIRA CAPACIDADE NOMINAL 400 L, CAPACIDADE DE MISTURA 280 L, MOTOR ELÉTRICO TRIFÁSICO 220/380 V POTENCIA 2 CV, SEM CARREGADOR	Equipamento para Aquisição Permanente	UN	0,0000890	5 799,00	0,54	
			MO sem LS =>	0,00	LS =>	0,00	MO com LS =>	0,00
			Valor do BDI =>	0,09			Valor com BDI =>	0,43
Composição	Código Banco	Descrição	Tipo	Und	Quant.	Valor Unit	Total	
Composição	88827 SINAPI	BETONEIRA CAPACIDADE NOMINAL DE 400 L, CAPACIDADE DE MISTURA 280 L, MOTOR ELÉTRICO TRIFÁSICO POTÊNCIA DE 2 CV, SEM CARREGADOR - JUROS. AF_05/2023	CHOR - CUSTOS HORÁRIOS DE MÁQUINAS E EQUIPAMENTOS	H	1,0000000	0,08	0,08	
Insu	00010535 SINAPI	BETONEIRA CAPACIDADE NOMINAL 400 L, CAPACIDADE DE MISTURA 280 L, MOTOR ELÉTRICO TRIFÁSICO 220/380 V POTENCIA 2 CV, SEM CARREGADOR	Equipamento para Aquisição Permanente	UN	0,0000148	5 799,00	0,06	
			MO sem LS =>	0,00	LS =>	0,00	MO com LS =>	0,00
			Valor do BDI =>	0,02			Valor com BDI =>	0,10
Composição	Código Banco	Descrição	Tipo	Und	Quant.	Valor Unit	Total	
Composição	88828 SINAPI	BETONEIRA CAPACIDADE NOMINAL DE 400 L, CAPACIDADE DE MISTURA 280 L, MOTOR ELÉTRICO TRIFÁSICO POTÊNCIA DE 2 CV, SEM CARREGADOR - MANUTENÇÃO. AF_05/2023	CHOR - CUSTOS HORÁRIOS DE MÁQUINAS E EQUIPAMENTOS	H	1,0000000	0,40	0,40	
Insu	00010535 SINAPI	BETONEIRA CAPACIDADE NOMINAL 400 L, CAPACIDADE DE MISTURA 280 L, MOTOR ELÉTRICO TRIFÁSICO 220/380 V POTENCIA 2 CV, SEM CARREGADOR	Equipamento para Aquisição Permanente	UN	0,0000700	5 799,00	0,40	
			MO sem LS =>	0,00	LS =>	0,00	MO com LS =>	0,00
			Valor do BDI =>	0,11			Valor com BDI =>	0,51
Composição	Código Banco	Descrição	Tipo	Und	Quant.	Valor Unit	Total	
Composição	88829 SINAPI	BETONEIRA CAPACIDADE NOMINAL DE 400 L, CAPACIDADE DE MISTURA 280 L, MOTOR ELÉTRICO TRIFÁSICO POTÊNCIA DE 2 CV, SEM CARREGADOR - MATERIAIS NA OPERAÇÃO. AF_05/2023	CHOR - CUSTOS HORÁRIOS DE MÁQUINAS E EQUIPAMENTOS	H	1,0000000	1,22	1,22	
Insu	00902705 SINAPI	ENERGIA ELETRICA ATÉ 2000 KWH INDUSTRIAL, SEM DEMANDA	Franquia	KWH	1,2512000	0,96	1,22	
			MO sem LS =>	0,00	LS =>	0,00	MO com LS =>	0,00
			Valor do BDI =>	0,34			Valor com BDI =>	0,53
Composição	Código Banco	Descrição	Tipo	Und	Quant.	Valor Unit	Total	
Composição	88281 SINAPI	CARPINTEIRO DE ESQUADRIA COM ENCARGOS COMPLEMENTARES	SEDI - SERVIÇOS DIVERSOS	H	1,0000000	21,51	21,51	
Composição Auxiliar	95329 SINAPI	CURSO DE CAPACITAÇÃO PARA CARPINTEIRO DE ESQUADRIA (ENCARGOS COMPLEMENTARES) - HORISTA	SEDI - SERVIÇOS DIVERSOS	H	1,0000000	0,27	0,27	
Insu	00001214 SINAPI	CARPINTEIRO DE ESQUADRIAS (HORISTA)	Mão de Obra	H	1,0000000	16,39	16,39	
Insu	00037370 SINAPI	ALIMENTAÇÃO - HORISTA (COLETADO CAIXA - ENCARGOS COMPLEMENTARES)	Material	H	1,0000000	1,02	1,02	
Insu	00037371 SINAPI	TRANSPORTE - HORISTA (COLETADO CAIXA - ENCARGOS COMPLEMENTARES)	Material	H	1,0000000	0,57	0,57	
Insu	00037372 SINAPI	EXAMES - HORISTA (COLETADO CAIXA - ENCARGOS COMPLEMENTARES)	Material	H	1,0000000	1,34	1,34	
Insu	00037373 SINAPI	SEGURO - HORISTA (COLETADO CAIXA - ENCARGOS COMPLEMENTARES)	Material	H	1,0000000	0,01	0,01	
Insu	00041459 SINAPI	FERRAMENTAS - FAMÍLIA CARPINTEIRO DE FORMAS - HORISTA (ENCARGOS COMPLEMENTARES - COLETADO CAIXA)	Material	H	1,0000000	0,49	0,49	
Insu	00041483 SINAPI	EPI - FAMÍLIA CARPINTEIRO DE FORMAS - HORISTA (ENCARGOS COMPLEMENTARES - COLETADO CAIXA)	Material	H	1,0000000	1,43	1,43	
			MO sem LS =>	16,66	LS =>	0,00	MO com LS =>	16,66
			Valor do BDI =>	6,05			Valor com BDI =>	16,66
Composição	Código Banco	Descrição	Tipo	Und	Quant.	Valor Unit	Total	
Composição	88282 SINAPI	CARPINTEIRO DE FORMAS COM ENCARGOS COMPLEMENTARES	SEDI - SERVIÇOS DIVERSOS	H	1,0000000	22,29	22,29	
Composição Auxiliar	95330 SINAPI	CURSO DE CAPACITAÇÃO PARA CARPINTEIRO DE FORMAS (ENCARGOS COMPLEMENTARES) - HORISTA	SEDI - SERVIÇOS DIVERSOS	H	1,0000000	0,22	0,22	
Insu	00001213 SINAPI	CARPINTEIRO DE FORMAS (HORISTA)	Mão de Obra	H	1,0000000	17,21	17,21	
Insu	00037370 SINAPI	ALIMENTAÇÃO - HORISTA (COLETADO CAIXA - ENCARGOS COMPLEMENTARES)	Material	H	1,0000000	1,02	1,02	

Insumo	00037371 SINAPI	TRANSPORTE - HORISTA (COLETADO CAIXA - ENCARGOS COMPLEMENTARES)	Material	H	1,0000000	0,57	0,57	
Insumo	00037372 SINAPI	EXAMES - HORISTA (COLETADO CAIXA - ENCARGOS COMPLEMENTARES)	Material	H	1,0000000	1,34	1,34	
Insumo	00037373 SINAPI	SEGURO - HORISTA (COLETADO CAIXA - ENCARGOS COMPLEMENTARES)	Material	H	1,0000000	0,01	0,01	
Insumo	00043468 SINAPI	FERRAMENTAS - FAMÍLIA CARPINTEIRO DE FORMAS - HORISTA (ENCARGOS COMPLEMENTARES - COLETADO CAIXA)	Material	H	1,0000000	0,49	0,49	
Insumo	00043463 SINAPI	EPI - FAMÍLIA CARPINTEIRO DE FORMAS - HORISTA (ENCARGOS COMPLEMENTARES - COLETADO CAIXA)	Material	H	1,0000000	1,43	1,43	
			MO sem LS =>		17,43	LS =>	0,00 MO com LS =>	17,43
			Valor do BDI =>		6,27		Valor com BDI =>	23,56
Composição	Código Banco	Descrição	Tipo	Und	Quant.	Valor Unit	Total	
Composição	86936 SINAPI	CUBA DE EMBUTIR DE AÇO INOXIDÁVEL MÉDIA INCLUSO VÁLVULA TIPO AMERICANA E SIFÃO TIPO GARRAFA EM METAL CROMADO - FORNECIMENTO E INSTALAÇÃO AF_01/2020	INHI - INSTALAÇÕES HIDROSANITÁRIAS	UN	1,0000000	562,59	562,59	
Composição Auxiliar	86876 SINAPI	VÁLVULA EM METAL CROMADO TIPO AMERICANA 3 1/2" X 1 1/2" PARA PIA - FORNECIMENTO E INSTALAÇÃO AF_01/2020	INHI - INSTALAÇÕES HIDROSANITÁRIAS	UN	1,0000000	100,22	100,22	
Composição Auxiliar	86881 SINAPI	SIFÃO DO TIPO GARRAFA EM METAL CROMADO 1 X 1 1/2" - FORNECIMENTO E INSTALAÇÃO AF_01/2020	INHI - INSTALAÇÕES HIDROSANITÁRIAS	UN	1,0000000	266,63	266,63	
Composição Auxiliar	86900 SINAPI	CUBA DE EMBUTIR RETANGULAR DE AÇO INOXIDÁVEL, 46 X 30 X 12 CM - FORNECIMENTO E INSTALAÇÃO AF_01/2020	INHI - INSTALAÇÕES HIDROSANITÁRIAS	UN	1,0000000	195,74	195,74	
			MO sem LS =>		20,05	LS =>	0,00 MO com LS =>	20,05
			Valor do BDI =>		164,11		Valor com BDI =>	46,70
Composição	Código Banco	Descrição	Tipo	Und	Quant.	Valor Unit	Total	
Composição	86900 SINAPI	CUBA DE EMBUTIR RETANGULAR DE AÇO INOXIDÁVEL, 46 X 30 X 12 CM - FORNECIMENTO E INSTALAÇÃO AF_01/2020	INHI - INSTALAÇÕES HIDROSANITÁRIAS	UN	1,0000000	195,74	195,74	
Composição Auxiliar	88274 SINAPI	MARMORISTA/GRANITEIRO COM ENCARGOS COMPLEMENTARES	SEDI - SERVIÇOS DIVERSOS	H	0,4774000	22,50	10,74	
Composição Auxiliar	88316 SINAPI	SERVEENTE COM ENCARGOS COMPLEMENTARES	SEDI - SERVIÇOS DIVERSOS	H	0,1504000	18,14	2,72	
Insumo	000011743 SINAPI	CUBA AÇO INOX (AISI 304) DE EMBUTIR COM VÁLVULA 3 1/2", DE 46 X 30 X 12" CM	Material	UN	1,0000000	166,11	166,11	
Insumo	00004823 SINAPI	MASSA PLÁSTICA PARA MARMORE/GRANITO	Material	KG	0,2974000	54,38	16,17	
			MO sem LS =>		10,34	LS =>	0,00 MO com LS =>	10,34
			Valor do BDI =>		56,13		Valor com BDI =>	16,51
Composição	Código Banco	Descrição	Tipo	Und	Quant.	Valor Unit	Total	
Composição	95213 SINAPI	CURSO DE CAPACITAÇÃO PARA AJUDANTE ESPECIALIZADO (ENCARGOS COMPLEMENTARES) - HORISTA	SEDI - SERVIÇOS DIVERSOS	H	1,0000000	0,18	0,18	
Insumo	00000242 SINAPI	AJUDANTE ESPECIALIZADO (HORISTA)	Mão de Obra	H	0,0132800	13,66	0,18	
			MO sem LS =>		0,18	LS =>	0,00 MO com LS =>	0,18
			Valor do BDI =>		0,05		Valor com BDI =>	0,23
Composição	Código Banco	Descrição	Tipo	Und	Quant.	Valor Unit	Total	
Composição	95318 SINAPI	CURSO DE CAPACITAÇÃO PARA AUXILIAR DE ELETRICISTA (ENCARGOS COMPLEMENTARES) - HORISTA	SEDI - SERVIÇOS DIVERSOS	H	1,0000000	0,59	0,59	
Insumo	00000247 SINAPI	AJUDANTE DE ELETRICISTA (HORISTA)	Mão de Obra	H	0,0429700	13,75	0,59	
			MO sem LS =>		0,59	LS =>	0,00 MO com LS =>	0,59
			Valor do BDI =>		0,15		Valor com BDI =>	0,74
Composição	Código Banco	Descrição	Tipo	Und	Quant.	Valor Unit	Total	
Composição	95317 SINAPI	CURSO DE CAPACITAÇÃO PARA AUXILIAR DE ENCANADOR OU BOMBEIRO HIDRÁULICO (ENCARGOS COMPLEMENTARES) - HORISTA	SEDI - SERVIÇOS DIVERSOS	H	1,0000000	0,28	0,28	
Insumo	00000248 SINAPI	AUXILIAR DE ENCANADOR OU BOMBEIRO HIDRÁULICO (HORISTA)	Mão de Obra	H	0,0207000	13,75	0,28	
			MO sem LS =>		0,28	LS =>	0,00 MO com LS =>	0,28
			Valor do BDI =>		0,07		Valor com BDI =>	0,35
Composição	Código Banco	Descrição	Tipo	Und	Quant.	Valor Unit	Total	
Composição	95324 SINAPI	CURSO DE CAPACITAÇÃO PARA AZULEJISTA OU LADRILHISTA (ENCARGOS COMPLEMENTARES) - HORISTA	SEDI - SERVIÇOS DIVERSOS	H	1,0000000	0,29	0,29	
Insumo	00004760 SINAPI	AZULEJISTA OU LADRILHEIRO (HORISTA)	Mão de Obra	H	0,0169900	17,21	0,29	
			MO sem LS =>		0,29	LS =>	0,00 MO com LS =>	0,29
			Valor do BDI =>		0,08		Valor com BDI =>	0,37
Composição	Código Banco	Descrição	Tipo	Und	Quant.	Valor Unit	Total	
Composição	95329 SINAPI	CURSO DE CAPACITAÇÃO PARA CARPINTEIRO DE ESQUADRIA (ENCARGOS COMPLEMENTARES) - HORISTA	SEDI - SERVIÇOS DIVERSOS	H	1,0000000	0,27	0,27	
Insumo	00001214 SINAPI	CARPINTEIRO DE ESQUADRIAS (HORISTA)	Mão de Obra	H	0,0169900	16,58	0,27	
			MO sem LS =>		0,27	LS =>	0,00 MO com LS =>	0,27
			Valor do BDI =>		0,07		Valor com BDI =>	0,34
Composição	Código Banco	Descrição	Tipo	Und	Quant.	Valor Unit	Total	
Composição	95330 SINAPI	CURSO DE CAPACITAÇÃO PARA CARPINTEIRO DE FÓRMAS (ENCARGOS COMPLEMENTARES) - HORISTA	SEDI - SERVIÇOS DIVERSOS	H	1,0000000	0,22	0,22	
Insumo	00001213 SINAPI	CARPINTEIRO DE FORMAS (HORISTA)	Mão de Obra	H	0,0132300	17,21	0,22	
			MO sem LS =>		0,22	LS =>	0,00 MO com LS =>	0,22
			Valor do BDI =>		0,05		Valor com BDI =>	0,27
Composição	Código Banco	Descrição	Tipo	Und	Quant.	Valor Unit	Total	
Composição	95332 SINAPI	CURSO DE CAPACITAÇÃO PARA ELETRICISTA (ENCARGOS COMPLEMENTARES) - HORISTA	SEDI - SERVIÇOS DIVERSOS	H	1,0000000	0,73	0,73	
Insumo	00002436 SINAPI	ELETRICISTA (HORISTA)	Mão de Obra	H	0,0429700	17,21	0,73	
			MO sem LS =>		0,73	LS =>	0,00 MO com LS =>	0,73
			Valor do BDI =>		0,20		Valor com BDI =>	0,93
Composição	Código Banco	Descrição	Tipo	Und	Quant.	Valor Unit	Total	
Composição	95335 SINAPI	CURSO DE CAPACITAÇÃO PARA ENCANADOR OU BOMBEIRO HIDRÁULICO (ENCARGOS COMPLEMENTARES) - HORISTA	SEDI - SERVIÇOS DIVERSOS	H	1,0000000	0,35	0,35	
Insumo	00002696 SINAPI	ENCANADOR OU BOMBEIRO HIDRÁULICO (HORISTA)	Mão de Obra	H	0,0207000	17,21	0,35	

			MO sem LS =>	0,35	LS =>	0,00	MO com LS =>	0,35	
			Valor do BDI =>	0,09			Valor com BDI =>	0,44	
Composição	Código Banco	Descrição	Tipo	Und	Quant.	Valor Unit	Total		
	95422 SINAPI	CURSO DE CAPACITAÇÃO PARA ENCARREGADO GERAL DE OBRAS (ENCARGOS COMPLEMENTARES) - MENSALISTA	SEDI - SERVIÇOS DIVERSOS	MES	1,0000000	97,81	97,81		
Insumo	00040818 SINAPI	ENCARREGADO GERAL DE OBRAS (MENSALISTA)	Mão de Obra	MES	0,0182600	5.356,55	97,81		
			MO sem LS =>	97,81	LS =>	0,00	MO com LS =>	97,81	
			Valor do BDI =>	27,55			Valor com BDI =>	125,36	
Composição	Código Banco	Descrição	Tipo	Und	Quant.	Valor Unit	Total		
	95415 SINAPI	CURSO DE CAPACITAÇÃO PARA ENGENHEIRO CIVIL DE OBRA JÚNIOR (ENCARGOS COMPLEMENTARES) - MENSALISTA	SEDI - SERVIÇOS DIVERSOS	MES	1,0000000	23,32	23,32		
Insumo	00040811 SINAPI	ENGENHEIRO CIVIL DE OBRA JÚNIOR (MENSALISTA)	Mão de Obra	MES	0,0127100	17.570,66	23,32		
			MO sem LS =>	23,32	LS =>	0,00	MO com LS =>	23,32	
			Valor do BDI =>	62,90			Valor com BDI =>	86,22	
Composição	Código Banco	Descrição	Tipo	Und	Quant.	Valor Unit	Total		
	95337 SINAPI	CURSO DE CAPACITAÇÃO PARA GESSEIRO (ENCARGOS COMPLEMENTARES) - HORISTA	SEDI - SERVIÇOS DIVERSOS	H	1,0000000	0,22	0,22		
Insumo	00012872 SINAPI	GESSEIRO (HORISTA)	Mão de Obra	H	0,0132800	17,21	0,22		
			MO sem LS =>	0,22	LS =>	0,00	MO com LS =>	0,22	
			Valor do BDI =>	0,06			Valor com BDI =>	0,28	
Composição	Código Banco	Descrição	Tipo	Und	Quant.	Valor Unit	Total		
	95338 SINAPI	CURSO DE CAPACITAÇÃO PARA IMPERMEABILIZADOR (ENCARGOS COMPLEMENTARES) - HORISTA	SEDI - SERVIÇOS DIVERSOS	H	1,0000000	0,42	0,42		
Insumo	00012873 SINAPI	IMPERMEABILIZADOR (HORISTA)	Mão de Obra	H	0,0244200	17,21	0,42		
			MO sem LS =>	0,42	LS =>	0,00	MO com LS =>	0,42	
			Valor do BDI =>	0,11			Valor com BDI =>	0,53	
Composição	Código Banco	Descrição	Tipo	Und	Quant.	Valor Unit	Total		
	95341 SINAPI	CURSO DE CAPACITAÇÃO PARA MARMORISTA/GRANITEIRO (ENCARGOS COMPLEMENTARES) - HORISTA	SEDI - SERVIÇOS DIVERSOS	H	1,0000000	0,29	0,29		
Insumo	00004755 SINAPI	MARMORISTA / GRANITEIRO (HORISTA)	Mão de Obra	H	0,0169900	17,21	0,29		
			MO sem LS =>	0,29	LS =>	0,00	MO com LS =>	0,29	
			Valor do BDI =>	0,08			Valor com BDI =>	0,37	
Composição	Código Banco	Descrição	Tipo	Und	Quant.	Valor Unit	Total		
	95389 SINAPI	CURSO DE CAPACITAÇÃO PARA OPERADOR DE BETONEIRA ESTACIONÁRIA/MISTURADOR (ENCARGOS COMPLEMENTARES) - HORISTA	SEDI - SERVIÇOS DIVERSOS	H	1,0000000	0,19	0,19		
Insumo	00037666 SINAPI	OPERADOR DE BETONEIRA ESTACIONARIA / MISTURADOR (HORISTA)	Mão de Obra	H	0,0095700	20,66	0,19		
			MO sem LS =>	0,19	LS =>	0,00	MO com LS =>	0,19	
			Valor do BDI =>	0,05			Valor com BDI =>	0,24	
Composição	Código Banco	Descrição	Tipo	Und	Quant.	Valor Unit	Total		
	95358 SINAPI	CURSO DE CAPACITAÇÃO PARA OPERADOR DE GUINCHO (ENCARGOS COMPLEMENTARES) - HORISTA	SEDI - SERVIÇOS DIVERSOS	H	1,0000000	0,38	0,38		
Insumo	00004253 SINAPI	OPERADOR DE GUINCHO OU GUINCHEIRO (HORISTA)	Mão de Obra	H	0,0188500	20,66	0,38		
			MO sem LS =>	0,38	LS =>	0,00	MO com LS =>	0,38	
			Valor do BDI =>	0,10			Valor com BDI =>	0,48	
Composição	Código Banco	Descrição	Tipo	Und	Quant.	Valor Unit	Total		
	95361 SINAPI	CURSO DE CAPACITAÇÃO PARA OPERADOR DE MARTELETE OU MARTELETEIRO (ENCARGOS COMPLEMENTARES) - HORISTA	SEDI - SERVIÇOS DIVERSOS	H	1,0000000	0,19	0,19		
Insumo	00004257 SINAPI	OPERADOR DE MARTELETE OU MARTELETEIRO (HORISTA)	Mão de Obra	H	0,0095700	20,66	0,19		
			MO sem LS =>	0,19	LS =>	0,00	MO com LS =>	0,19	
			Valor do BDI =>	0,05			Valor com BDI =>	0,24	
Composição	Código Banco	Descrição	Tipo	Und	Quant.	Valor Unit	Total		
	95371 SINAPI	CURSO DE CAPACITAÇÃO PARA PEDREIRO (ENCARGOS COMPLEMENTARES) - HORISTA	SEDI - SERVIÇOS DIVERSOS	H	1,0000000	0,42	0,42		
Insumo	00004750 SINAPI	PEDREIRO (HORISTA)	Mão de Obra	H	0,0244200	17,21	0,42		
			MO sem LS =>	0,42	LS =>	0,00	MO com LS =>	0,42	
			Valor do BDI =>	0,11			Valor com BDI =>	0,53	
Composição	Código Banco	Descrição	Tipo	Und	Quant.	Valor Unit	Total		
	95372 SINAPI	CURSO DE CAPACITAÇÃO PARA PINTOR (ENCARGOS COMPLEMENTARES) - HORISTA	SEDI - SERVIÇOS DIVERSOS	H	1,0000000	0,29	0,29		
Insumo	00004783 SINAPI	PINTOR (HORISTA)	Mão de Obra	H	0,0169900	17,21	0,29		
			MO sem LS =>	0,29	LS =>	0,00	MO com LS =>	0,29	
			Valor do BDI =>	0,08			Valor com BDI =>	0,37	
Composição	Código Banco	Descrição	Tipo	Und	Quant.	Valor Unit	Total		
	95378 SINAPI	CURSO DE CAPACITAÇÃO PARA SERVENTE (ENCARGOS COMPLEMENTARES) - HORISTA	SEDI - SERVIÇOS DIVERSOS	H	1,0000000	0,31	0,31		
Insumo	00006111 SINAPI	SERVENTE DE OBRAS (HORISTA)	Mão de Obra	H	0,0244200	12,95	0,31		
			MO sem LS =>	0,31	LS =>	0,00	MO com LS =>	0,31	
			Valor do BDI =>	0,08			Valor com BDI =>	0,39	
Composição	Código Banco	Descrição	Tipo	Und	Quant.	Valor Unit	Total		
	95265 SINAPI	CURSO DE CAPACITAÇÃO PARA TELHADISTA (ENCARGOS COMPLEMENTARES) - HORISTA	SEDI - SERVIÇOS DIVERSOS	H	1,0000000	0,22	0,22		
Insumo	00012869 SINAPI	TELHADADOR (HORISTA)	Mão de Obra	H	0,0132800	16,99	0,22		
			MO sem LS =>	0,22	LS =>	0,00	MO com LS =>	0,22	
			Valor do BDI =>	0,06			Valor com BDI =>	0,28	
Composição	Código Banco	Descrição	Tipo	Und	Quant.	Valor Unit	Total		
	95387 SINAPI	CURSO DE CAPACITAÇÃO PARA VIDRACEIRO (ENCARGOS COMPLEMENTARES) - HORISTA	SEDI - SERVIÇOS DIVERSOS	H	1,0000000	0,22	0,22		
Insumo	00010489 SINAPI	VIDRACEIRO (HORISTA)	Mão de Obra	H	0,0169900	13,68	0,22		

				MO sem LS =>	0,22	LS =>	0,00	MO com LS =>	0,22
				Valor do BDI =>	0,06		Valor com BDI =>		0,26
						Und	Quant.	Valor Unit	Total
Composição	88264 SINAPI	ELETRICISTA COM ENCARGOS COMPLEMENTARES	SEDI - SERVIÇOS DIVERSOS	H	1,0000000		22,93		22,93
Composição Auxiliar	95232 SINAPI	CURSO DE CAPACITAÇÃO PARA ELETRICISTA (ENCARGOS COMPLEMENTARES) - HORISTA	SEDI - SERVIÇOS DIVERSOS	H	1,0000000		0,73		0,73
Insumo	00002438 SINAPI	ELETRICISTA (HORISTA)	Mão de Obra	H	1,0000000		17,21		17,21
Insumo	00037370 SINAPI	ALIMENTAÇÃO - HORISTA (COLETADO CAIXA - ENCARGOS COMPLEMENTARES)	Material	H	1,0000000		1,02		1,02
Insumo	00037371 SINAPI	TRANSPORTE - HORISTA (COLETADO CAIXA - ENCARGOS COMPLEMENTARES)	Material	H	1,0000000		0,57		0,57
Insumo	00037372 SINAPI	EXAMES - HORISTA (COLETADO CAIXA - ENCARGOS COMPLEMENTARES)	Material	H	1,0000000		1,34		1,34
Insumo	00037373 SINAPI	SEGURO - HORISTA (COLETADO CAIXA - ENCARGOS COMPLEMENTARES)	Material	H	1,0000000		0,01		0,01
Insumo	00043460 SINAPI	FERRAMENTAS - FAMÍLIA ELETRICISTA - HORISTA (ENCARGOS COMPLEMENTARES - COLETADO CAIXA)	Material	H	1,0000000		0,65		0,65
Insumo	00043464 SINAPI	EPI - FAMÍLIA ELETRICISTA - HORISTA (ENCARGOS COMPLEMENTARES - COLETADO CAIXA)	Material	H	1,0000000		1,20		1,20
				MO sem LS =>	17,94	LS =>	0,00	MO com LS =>	17,94
				Valor do BDI =>	6,45		Valor com BDI =>		23,39
Composição	88267 SINAPI	ENCANADOR OU BOMBEIRO HIDRÁULICO COM ENCARGOS COMPLEMENTARES	SEDI - SERVIÇOS DIVERSOS	H	1,0000000		21,87		21,87
Composição Auxiliar	95335 SINAPI	CURSO DE CAPACITAÇÃO PARA ENCANADOR OU BOMBEIRO HIDRÁULICO (ENCARGOS COMPLEMENTARES) - HORISTA	SEDI - SERVIÇOS DIVERSOS	H	1,0000000		0,35		0,35
Insumo	00002866 SINAPI	ENCANADOR OU BOMBEIRO HIDRÁULICO (HORISTA)	Mão de Obra	H	1,0000000		17,21		17,21
Insumo	00037370 SINAPI	ALIMENTAÇÃO - HORISTA (COLETADO CAIXA - ENCARGOS COMPLEMENTARES)	Material	H	1,0000000		1,02		1,02
Insumo	00037371 SINAPI	TRANSPORTE - HORISTA (COLETADO CAIXA - ENCARGOS COMPLEMENTARES)	Material	H	1,0000000		0,57		0,57
Insumo	00037372 SINAPI	EXAMES - HORISTA (COLETADO CAIXA - ENCARGOS COMPLEMENTARES)	Material	H	1,0000000		1,34		1,34
Insumo	00037373 SINAPI	SEGURO - HORISTA (COLETADO CAIXA - ENCARGOS COMPLEMENTARES)	Material	H	1,0000000		0,01		0,01
Insumo	00043461 SINAPI	FERRAMENTAS - FAMÍLIA ENCANADOR - HORISTA (ENCARGOS COMPLEMENTARES - COLETADO CAIXA)	Material	H	1,0000000		0,31		0,31
Insumo	00043495 SINAPI	EPI - FAMÍLIA ENCANADOR - HORISTA (ENCARGOS COMPLEMENTARES - COLETADO CAIXA)	Material	H	1,0000000		1,05		1,05
				MO sem LS =>	17,56	LS =>	0,00	MO com LS =>	17,56
				Valor do BDI =>	6,16		Valor com BDI =>		23,63
Composição	95872 SINAPI	ENCARREGADO GERAL DE OBRAS COM ENCARGOS COMPLEMENTARES	SEDI - SERVIÇOS DIVERSOS	MES	1,0000000		5.961,34		5.961,34
Composição Auxiliar	95422 SINAPI	CURSO DE CAPACITAÇÃO PARA ENCARREGADO GERAL DE OBRAS (ENCARGOS COMPLEMENTARES) - MENSALISTA	SEDI - SERVIÇOS DIVERSOS	MES	1,0000000		97,51		97,51
Insumo	00040816 SINAPI	ENCARREGADO GERAL DE OBRAS (MENSALISTA)	Mão de Obra	MES	1,0000000		5.356,55		5.356,55
Insumo	00040863 SINAPI	EXAMES - MENSALISTA (COLETADO CAIXA - ENCARGOS COMPLEMENTARES)	Material	MES	1,0000000		252,08		252,08
Insumo	00040864 SINAPI	SEGURO - MENSALISTA (COLETADO CAIXA - ENCARGOS COMPLEMENTARES)	Material	MES	1,0000000		0,01		0,01
Insumo	00043475 SINAPI	FERRAMENTAS - FAMÍLIA ENCARREGADO GERAL - MENSALISTA (ENCARGOS COMPLEMENTARES - COLETADO CAIXA)	Material	MES	1,0000000		18,73		18,73
Insumo	00043499 SINAPI	EPI - FAMÍLIA ENCARREGADO GERAL - MENSALISTA (ENCARGOS COMPLEMENTARES - COLETADO CAIXA)	Material	MES	1,0000000		236,16		236,16
				MO sem LS =>	5.454,36	LS =>	0,00	MO com LS =>	5.454,36
				Valor do BDI =>	1.679,30		Valor com BDI =>		7.133,66
Composição	86384 SINAPI	ENGATE FLEXÍVEL EM PLÁSTICO BRANCO, 1/2" X 30CM - FORNECIMENTO E INSTALAÇÃO AF_01/2020	INHI - INSTALAÇÕES HIDROSANITÁRIAS	UN	1,0000000		10,43		10,43
Composição Auxiliar	88267 SINAPI	ENCANADOR OU BOMBEIRO HIDRÁULICO COM ENCARGOS COMPLEMENTARES	SEDI - SERVIÇOS DIVERSOS	H	0,1525000		21,87		3,33
Composição Auxiliar	88216 SINAPI	SERVENTE COM ENCARGOS COMPLEMENTARES	SEDI - SERVIÇOS DIVERSOS	H	0,0431000		18,14		0,87
Insumo	00003146 SINAPI	FITA VEDA ROSCA EM ROLOS DE 18 MM X 10 M (L X C)	Material	UN	0,0210000		3,25		0,06
Insumo	00006141 SINAPI	ENGATE/RABICHO FLEXÍVEL PLÁSTICO (PVC OU ABS) BRANCO 1/2" X 30 CM	Material	UN	1,0000000		6,17		6,17
				MO sem LS =>	3,30	LS =>	0,00	MO com LS =>	3,30
				Valor do BDI =>	2,93		Valor com BDI =>		13,96
Composição	86885 SINAPI	ENGATE FLEXÍVEL EM PLÁSTICO BRANCO, 1/2" X 40CM - FORNECIMENTO E INSTALAÇÃO AF_01/2020	INHI - INSTALAÇÕES HIDROSANITÁRIAS	UN	1,0000000		12,04		12,04
Composição Auxiliar	88267 SINAPI	ENCANADOR OU BOMBEIRO HIDRÁULICO COM ENCARGOS COMPLEMENTARES	SEDI - SERVIÇOS DIVERSOS	H	0,1525000		21,87		3,33
Composição Auxiliar	88316 SINAPI	SERVENTE COM ENCARGOS COMPLEMENTARES	SEDI - SERVIÇOS DIVERSOS	H	0,0481000		18,14		0,87
Insumo	00003145 SINAPI	FITA VEDA ROSCA EM ROLOS DE 18 MM X 10 M (L X C)	Material	UN	0,0210000		3,25		0,06
Insumo	00011881 SINAPI	ENGATE/RABICHO FLEXÍVEL PLÁSTICO (PVC OU ABS) BRANCO 1/2" X 40 CM	Material	UN	1,0000000		7,78		7,78
				MO sem LS =>	3,30	LS =>	0,00	MO com LS =>	3,30
				Valor do BDI =>	3,29		Valor com BDI =>		15,41
Composição	93565 SINAPI	ENGENHEIRO CIVIL DE OBRA JUNIOR COM ENCARGOS COMPLEMENTARES	SEDI - SERVIÇOS DIVERSOS	MES	1,0000000		18.158,59		18.158,59
Composição Auxiliar	95415 SINAPI	CURSO DE CAPACITAÇÃO PARA ENGENHEIRO CIVIL DE OBRA JUNIOR (ENCARGOS COMPLEMENTARES) - MENSALISTA	SEDI - SERVIÇOS DIVERSOS	MES	1,0000000		223,32		223,32
Insumo	00040811 SINAPI	ENGENHEIRO CIVIL DE OBRA JUNIOR (MENSALISTA)	Mão de Obra	MES	1,0000000		17.570,66		17.570,66
Insumo	00040863 SINAPI	EXAMES - MENSALISTA (COLETADO CAIXA - ENCARGOS COMPLEMENTARES)	Material	MES	1,0000000		252,08		252,08
Insumo	00040864 SINAPI	SEGURO - MENSALISTA (COLETADO CAIXA - ENCARGOS COMPLEMENTARES)	Material	MES	1,0000000		0,01		0,01
Insumo	00043474 SINAPI	FERRAMENTAS - FAMÍLIA ENGENHEIRO CIVIL - MENSALISTA (ENCARGOS COMPLEMENTARES - COLETADO CAIXA)	Material	MES	1,0000000		2,29		2,29
Insumo	00043498 SINAPI	EPI - FAMÍLIA ENGENHEIRO CIVIL - MENSALISTA (ENCARGOS COMPLEMENTARES - COLETADO CAIXA)	Material	MES	1,0000000		140,23		140,23

		MO sem LS =>	17.793,98	LS =>	0,00	MO com LS =>	17.793,98
		Valor do BDI =>	5.123,72		Valor com BDI =>		22.917,70
	Código Banco	Descrição	Tipo	Und	Quant.	Valor Unit	Total
Composição	10552 ORSE	Encargos Complementares - Eletricista	Provisórios	h	1,0000000	3,58	3,58
Insumo	158 ORSE	Almoço (Participação do empregador)	Material	un	0,1018000	14,00	1,42
Insumo	941 ORSE	Fardamento com mangas curta	Material	un	0,0015000	190,35	0,28
Insumo	1651 ORSE	Óculos branco proteção	Material	pr	0,0008000	6,35	0,06
Insumo	2378 ORSE	Vale transporte	Material	un	0,0654000	4,50	0,29
Insumo	10362 ORSE	Seguro de vida e acidente em grupo	Serviços	un	0,0045000	12,54	0,05
Insumo	10492 ORSE	Cesta Básica	Material	un	0,0045000	175,00	0,78
Insumo	10517 ORSE	Exames admissionais/demissionais (checkup)	Serviços	ej	0,0004000	300,00	0,12
Insumo	10579 ORSE	Chave de fenda chata 30 cm	Material	un	0,0002000	26,89	0,06
Insumo	10596 ORSE	Protetor auricular	Material	un	0,0045000	4,90	0,02
Insumo	10599 ORSE	Protetor solar fps 30 com 120ml	Material	un	0,0018000	18,00	0,03
Insumo	10761 ORSE	Refeição - café da manhã (café com leite e dois pães com manteiga)	Serviços	un	0,1018000	5,00	0,50
Insumo	11240 ORSE	Alicate com isolamento	Material	un	0,0002000	47,69	0,00
Insumo	11241 ORSE	Alicate volt-amperemetro	Material	un	0,0002000	163,00	0,03
Insumo	11242 ORSE	Chave inglesa 12"	Material	un	0,0001000	34,00	0,00
Insumo	ORSE	Luva raspa de couro, cano curto (punho *7" cm)	Material	par	0,0023000	12,15	0,02
Insumo	00012892/SIN	Bota de segurança com biqueira de aço e coturno acolchoado	Material	par	0,0007000	64,80	0,04
Insumo	00012893/SIN	Capa para chuva em pvc com forro de poliéster, com capuz (amarela ou azul)	Material	un	0,0002000	17,55	0,00
Insumo	00012894/SIN	Capacete de segurança aba frontal com suspensão de polietileno, sem jugular (classe b)	Material	un	0,0006000	13,50	0,00
		MO sem LS =>	0,00	LS =>	0,00	MO com LS =>	0,00
		Valor do BDI =>	1,00		Valor com BDI =>		4,52

		MO sem LS =>	0,00	LS =>	0,00	MO com LS =>	0,00
		Valor do BDI =>	1,00		Valor com BDI =>		4,52
	Código Banco	Descrição	Tipo	Und	Quant.	Valor Unit	Total
Composição	10550 ORSE	Encargos Complementares - Pedreiro	Provisórios	h	1,0000000	3,58	3,58
Insumo	158 ORSE	Almoço (Participação do empregador)	Material	un	0,1018000	14,00	1,42
Insumo	941 ORSE	Fardamento com mangas curta	Material	un	0,0015000	190,35	0,28
Insumo	1651 ORSE	Óculos branco proteção	Material	pr	0,0008000	6,35	0,06
Insumo	2378 ORSE	Vale transporte	Material	un	0,0654000	4,50	0,29
Insumo	4174 ORSE	Desempenadeira de aço lisa, cabo madeira, ref:143. Atlas ou similar	Material	un	0,0005000	19,80	0,00
Insumo	4722 ORSE	Cuvel de pedreiro	Material	un	0,0004000	19,80	0,00
Insumo	10282 ORSE	Regua de alumínio (7,30m (para pedreiro))	Material	un	0,0002000	40,80	0,00
Insumo	10362 ORSE	Seguro de vida e acidente em grupo	Serviços	un	0,0045000	12,54	0,05
Insumo	10492 ORSE	Cesta Básica	Material	un	0,0045000	175,00	0,78
Insumo	10517 ORSE	Exames admissionais/demissionais (checkup)	Serviços	ej	0,0004000	300,00	0,12
Insumo	10596 ORSE	Protetor auricular	Material	un	0,0045000	4,90	0,02
Insumo	10599 ORSE	Protetor solar fps 30 com 120ml	Material	un	0,0018000	18,00	0,03
Insumo	10761 ORSE	Refeição - café da manhã (café com leite e dois pães com manteiga)	Serviços	un	0,1018000	5,00	0,50
Insumo	10769 ORSE	Nível de bocha de madeira	Material	un	0,0002000	15,40	0,00
Insumo	10790 ORSE	Prumo de face	Material	un	0,0001000	25,95	0,00
Insumo	11243 ORSE	Martelo sem unha	Material	un	0,0001000	28,00	0,00
Insumo	11245 ORSE	Desempoladeira de madeira 12x22	Material	un	0,0007000	11,60	0,00
Insumo	11246 ORSE	Escala métrica de bambu	Material	un	0,0007000	10,22	0,00
Insumo	11247 ORSE	Serra mármore	Material	un	0,0001000	327,80	0,03
Insumo	11264 ORSE	Martelo de 1/2 kg com cabo	Material	un	0,0002000	15,52	0,00
Insumo	11265 ORSE	Martelo de borracha com cabo	Material	un	0,0004000	16,75	0,00
Insumo	ORSE	Luva raspa de couro, cano curto (punho *7" cm)	Material	par	0,0023000	12,15	0,02
Insumo	00012892/SIN	Bota de segurança com biqueira de aço e coturno acolchoado	Material	par	0,0008000	64,80	0,05
Insumo	00012893/SIN	Capa para chuva em pvc com forro de poliéster, com capuz (amarela ou azul)	Material	un	0,0002000	17,55	0,00
Insumo	00012894/SIN	Capacete de segurança aba frontal com suspensão de polietileno, sem jugular (classe b)	Material	un	0,0006000	13,50	0,00
		MO sem LS =>	0,00	LS =>	0,00	MO com LS =>	0,00
		Valor do BDI =>	1,01		Valor com BDI =>		4,60

		MO sem LS =>	17.793,98	LS =>	0,00	MO com LS =>	17.793,98
		Valor do BDI =>	5.123,72		Valor com BDI =>		22.917,70
	Código Banco	Descrição	Tipo	Und	Quant.	Valor Unit	Total
Composição	10549 ORSE	Encargos Complementares - Servente	Provisórios	h	1,0000000	3,72	3,72
Insumo	158 ORSE	Almoço (Participação do empregador)	Material	un	0,1018000	14,00	1,42
Insumo	941 ORSE	Fardamento com mangas curta	Material	un	0,0015000	190,35	0,28
Insumo	1651 ORSE	Óculos branco proteção	Material	pr	0,0008000	6,35	0,06
Insumo	2378 ORSE	Vale transporte	Material	un	0,0641000	4,50	0,42
Insumo	4728 ORSE	Talhadeira chata 10"	Material	un	0,0003000	16,58	0,06

Insumo	4729	ORSE	Marreta 1 kg com cabo	Material	un	0,0001000	31,50	0,00
Insumo	10362	ORSE	Seguro de vida e acidente em grupo	Serviços	un	0,0045000	12,54	0,05
Insumo	10492	ORSE	Cesta Basica	Material	un	0,0045000	175,00	0,78
Insumo	10517	ORSE	Exames admissionais/desmissionais (checkup)	Serviços	cj	0,0004000	369,03	0,12
Insumo	10596	ORSE	Protetor auricular	Material	un	0,0045000	4,90	0,02
Insumo	10599	ORSE	Protetor solar Ips 30 com 120ml	Material	un	0,0018000	18,00	0,02
Insumo	10761	ORSE	Refeição - café da manhã (café com leite e dois pães com manteiga)	Serviços	un	0,1018000	5,00	0,50
Insumo	10785	ORSE	Pá quadrada	Material	un	0,0002000	36,60	0,00
Insumo	00002711/SIN	ORSE	Caminho de mão de aço capacidade 50 a 60 l, pneu com câmbio	Material	un	0,0002000	189,50	0,02
Insumo	00012892/SIN	ORSE	Linha raspa de couro, cano curto (pinho 7" cm)	Material	par	0,0023000	12,15	0,02
Insumo	00012893/SIN	ORSE	Bota de segurança com biqueira de aço e colarinho acolchoado	Material	par	0,0009000	84,85	0,25
Insumo	00012894/SIN	ORSE	Capa para chuva em pvc com forro de poliéster, com capuz (amarela ou azul)	Material	un	0,0002000	17,55	0,00
Insumo	00012895/SIN	ORSE	Capacete de segurança aba frontal com suspensão de poliuretano, sem jugular (classe b)	Material	un	0,0006000	13,50	0,00
				MO sem LS =>		0,00		0,00
				LS =>		0,00		0,00
				MO com LS =>				0,00
				Valor do BDI =>		1,04		3,74
Composição	Código Banco	Descrição	Tipo	Und	Quant.	Valor Unit	Total	
	88269 SINAPI	GESSEIRO COM ENCARGOS COMPLEMENTARES	SEDI - SERVIÇOS DIVERSOS	H	1,0000000	22,43	22,43	
Composição Auxiliar	95337 SINAPI	CURSO DE CAPACITAÇÃO PARA GESSEIRO (ENCARGOS COMPLEMENTARES) - HORISTA	SEDI - SERVIÇOS DIVERSOS	H	1,0000000	0,22	0,22	
Insumo	00012872 SINAPI	GESSEIRO (HORISTA)	Mão de Obra	H	1,0000000	17,21	17,21	
Insumo	00037370 SINAPI	ALIMENTAÇÃO - HORISTA (COLETADO CAIXA - ENCARGOS COMPLEMENTARES)	Material	H	1,0000000	1,02	1,02	
Insumo	00037371 SINAPI	TRANSPORTE - HORISTA (COLETADO CAIXA - ENCARGOS COMPLEMENTARES)	Material	H	1,0000000	0,57	0,57	
Insumo	00037372 SINAPI	EXAMES - HORISTA (COLETADO CAIXA - ENCARGOS COMPLEMENTARES)	Material	H	1,0000000	1,34	1,34	
Insumo	00037373 SINAPI	SEGURO - HORISTA (COLETADO CAIXA - ENCARGOS COMPLEMENTARES)	Material	H	1,0000000	0,01	0,01	
Insumo	00042465 SINAPI	FERRAMENTAS - FAMILIA PEDREIRO - HORISTA (ENCARGOS COMPLEMENTARES - COLETADO CAIXA)	Material	H	1,0000000	0,82	0,82	
Insumo	00043489 SINAPI	EPI - FAMILIA PEDREIRO - HORISTA (ENCARGOS COMPLEMENTARES - COLETADO CAIXA)	Material	H	1,0000000	1,24	1,24	
			MO sem LS =>		17,43		17,43	
			LS =>		0,00		0,00	
			MO com LS =>				17,43	
			Valor do BDI =>		6,31		26,74	
Composição	Código Banco	Descrição	Tipo	Und	Quant.	Valor Unit	Total	
	93282 SINAPI	GUINCHO ELÉTRICO DE COLUNA, CAPACIDADE 400 KG, COM MOTO FREIO, MOTOR TRIFÁSICO DE 1,25 CV - CHI DIURNO, AF_03/2016	CHOR - CUSTOS HORÁRIOS DE MÁQUINAS E EQUIPAMENTOS	CHI	1,0000000	25,33	25,33	
Composição Auxiliar	88295 SINAPI	OPERADOR DE GUINCHO COM ENCARGOS COMPLEMENTARES	SEDI - SERVIÇOS DIVERSOS	H	1,0000000	24,85	24,85	
Composição Auxiliar	93277 SINAPI	GUINCHO ELÉTRICO DE COLUNA, CAPACIDADE 400 KG, COM MOTO FREIO, MOTOR TRIFÁSICO DE 1,25 CV - DEPRECIÇÃO, AF_03/2016	CHOR - CUSTOS HORÁRIOS DE MÁQUINAS E EQUIPAMENTOS	H	1,0000000	0,39	0,39	
Composição Auxiliar	93278 SINAPI	GUINCHO ELÉTRICO DE COLUNA, CAPACIDADE 400 KG, COM MOTO FREIO, MOTOR TRIFÁSICO DE 1,25 CV - JUROS, AF_03/2016	CHOR - CUSTOS HORÁRIOS DE MÁQUINAS E EQUIPAMENTOS	H	1,0000000	0,09	0,09	
			MO sem LS =>		21,04		21,04	
			LS =>		0,00		0,00	
			MO com LS =>				21,04	
			Valor do BDI =>		7,13		28,17	
Composição	Código Banco	Descrição	Tipo	Und	Quant.	Valor Unit	Total	
	93281 SINAPI	GUINCHO ELÉTRICO DE COLUNA, CAPACIDADE 400 KG, COM MOTO FREIO, MOTOR TRIFÁSICO DE 1,25 CV - CHP DIURNO, AF_03/2016	CHOR - CUSTOS HORÁRIOS DE MÁQUINAS E EQUIPAMENTOS	CHP	1,0000000	26,45	26,45	
Composição Auxiliar	88295 SINAPI	OPERADOR DE GUINCHO COM ENCARGOS COMPLEMENTARES	SEDI - SERVIÇOS DIVERSOS	H	1,0000000	24,85	24,85	
Composição Auxiliar	93277 SINAPI	GUINCHO ELÉTRICO DE COLUNA, CAPACIDADE 400 KG, COM MOTO FREIO, MOTOR TRIFÁSICO DE 1,25 CV - DEPRECIÇÃO, AF_03/2016	CHOR - CUSTOS HORÁRIOS DE MÁQUINAS E EQUIPAMENTOS	H	1,0000000	0,39	0,39	
Composição Auxiliar	93278 SINAPI	GUINCHO ELÉTRICO DE COLUNA, CAPACIDADE 400 KG, COM MOTO FREIO, MOTOR TRIFÁSICO DE 1,25 CV - JUROS, AF_03/2016	CHOR - CUSTOS HORÁRIOS DE MÁQUINAS E EQUIPAMENTOS	H	1,0000000	0,09	0,09	
Composição Auxiliar	93279 SINAPI	GUINCHO ELÉTRICO DE COLUNA, CAPACIDADE 400 KG, COM MOTO FREIO, MOTOR TRIFÁSICO DE 1,25 CV - MANUTENÇÃO, AF_03/2016	CHOR - CUSTOS HORÁRIOS DE MÁQUINAS E EQUIPAMENTOS	H	1,0000000	0,36	0,36	
Composição Auxiliar	93280 SINAPI	GUINCHO ELÉTRICO DE COLUNA, CAPACIDADE 400 KG, COM MOTO FREIO, MOTOR TRIFÁSICO DE 1,25 CV - MATERIAIS NA OPERAÇÃO AF_03/2016	CHOR - CUSTOS HORÁRIOS DE MÁQUINAS E EQUIPAMENTOS	H	1,0000000	0,76	0,76	
			MO sem LS =>		21,04		21,04	
			LS =>		0,00		0,00	
			MO com LS =>				21,04	
			Valor do BDI =>		7,45		28,49	
Composição	Código Banco	Descrição	Tipo	Und	Quant.	Valor Unit	Total	
	93277 SINAPI	GUINCHO ELÉTRICO DE COLUNA, CAPACIDADE 400 KG, COM MOTO FREIO, MOTOR TRIFÁSICO DE 1,25 CV - DEPRECIÇÃO, AF_03/2016	CHOR - CUSTOS HORÁRIOS DE MÁQUINAS E EQUIPAMENTOS	H	1,0000000	0,39	0,39	
Insumo	00036487 SINAPI	GUINCHO ELÉTRICO DE COLUNA, CAPACIDADE 400 KG, COM MOTO FREIO, MOTOR TRIFÁSICO DE 1,25 CV	Equipamento para Aquisição Permanente	UN	0,0000040	6 157,56	0,26	
			MO sem LS =>		0,00		0,00	
			LS =>		0,00		0,00	
			MO com LS =>				0,00	
			Valor do BDI =>		0,10		0,49	
Composição	Código Banco	Descrição	Tipo	Und	Quant.	Valor Unit	Total	
	93278 SINAPI	GUINCHO ELÉTRICO DE COLUNA, CAPACIDADE 400 KG, COM MOTO FREIO, MOTOR TRIFÁSICO DE 1,25 CV - JUROS, AF_03/2016	CHOR - CUSTOS HORÁRIOS DE MÁQUINAS E EQUIPAMENTOS	H	1,0000000	0,09	0,09	
Insumo	00036487 SINAPI	GUINCHO ELÉTRICO DE COLUNA, CAPACIDADE 400 KG, COM MOTO FREIO, MOTOR TRIFÁSICO DE 1,25 CV	Equipamento para Aquisição Permanente	UN	0,0000148	6 157,56	0,09	
			MO sem LS =>		0,00		0,00	
			LS =>		0,00		0,00	
			MO com LS =>				0,00	
			Valor do BDI =>		0,02		0,11	
	Código Banco	Descrição	Tipo	Und	Quant.	Valor Unit	Total	

Composição	93279 SINAPI	GUINCHO ELÉTRICO DE COLUNA, CAPACIDADE 400 KG, COM MOTO FREIO, MOTOR TRIFÁSICO DE 1,25 CV - MANUTENÇÃO, AF_03/2016	CHOR - CUSTOS HORÁRIOS DE MÁQUINAS E EQUIPAMENTOS	H	1,0000000	0,36	0,36	
Insumo	60036487 SINAPI	GUINCHO ELÉTRICO DE COLUNA, CAPACIDADE 400 KG, COM MOTO FREIO, MOTOR TRIFÁSICO DE 1,25 CV	Equipamento para Aquisição Permanente	UN	0,0000000	6,15756	0,36	
			MO sem LS =>	0,00	LS =>	0,00	MO com LS =>	0,00
			Valor do BDI =>	0,10			Valor com BDI =>	0,46
Composição	Código Banco	Descrição	Tipo	Und	Quant.	Valor Unit	Total	
	93280 SINAPI	GUINCHO ELÉTRICO DE COLUNA, CAPACIDADE 400 KG, COM MOTO FREIO, MOTOR TRIFÁSICO DE 1,25 CV - MATERIAIS NA OPERAÇÃO, AF_03/2016	CHOR - CUSTOS HORÁRIOS DE MÁQUINAS E EQUIPAMENTOS	H	1,0000000	0,76	0,76	
Insumo	00002705 SINAPI	ENERGIA ELÉTRICA ATÉ 2000 KWH INDUSTRIAL, SEM DEMANDA	Franquia	KWH	0,7600000	0,98	0,76	
			MO sem LS =>	0,00	LS =>	0,00	MO com LS =>	0,00
			Valor do BDI =>	0,21			Valor com BDI =>	0,97
Composição	Código Banco	Descrição	Tipo	Und	Quant.	Valor Unit	Total	
	88276 SINAPI	IMPERMEABILIZADOR COM ENCARGOS COMPLEMENTARES	SEDI - SERVIÇOS DIVERSOS	H	1,0000000	22,63	22,63	
Composição Auxiliar	95338 SINAPI	CURSO DE CAPACITAÇÃO PARA IMPERMEABILIZADOR (ENCARGOS COMPLEMENTARES) - HORISTA	SEDI - SERVIÇOS DIVERSOS	H	1,0000000	0,42	0,42	
Insumo	00012873 SINAPI	IMPERMEABILIZADOR (HORISTA)	Mão de Obra	H	1,0000000	17,21	17,21	
Insumo	00037370 SINAPI	ALIMENTAÇÃO - HORISTA (COLETADO CAIXA - ENCARGOS COMPLEMENTARES)	Material	H	1,0000000	1,02	1,02	
Insumo	00037371 SINAPI	TRANSPORTE - HORISTA (COLETADO CAIXA - ENCARGOS COMPLEMENTARES)	Material	H	1,0000000	0,57	0,57	
Insumo	00037372 SINAPI	EXAMES - HORISTA (COLETADO CAIXA - ENCARGOS COMPLEMENTARES)	Material	H	1,0000000	1,34	1,34	
Insumo	00037373 SINAPI	SEGURO - HORISTA (COLETADO CAIXA - ENCARGOS COMPLEMENTARES)	Material	H	1,0000000	0,01	0,01	
Insumo	00043465 SINAPI	FERRAMENTAS - FAMÍLIA PEDREIRO - HORISTA (ENCARGOS COMPLEMENTARES - COLETADO CAIXA)	Material	H	1,0000000	0,82	0,82	
Insumo	00043489 SINAPI	EPI - FAMÍLIA PEDREIRO - HORISTA (ENCARGOS COMPLEMENTARES - COLETADO CAIXA)	Material	H	1,0000000	1,24	1,24	
			MO sem LS =>	17,63	LS =>	0,00	MO com LS =>	17,63
			Valor do BDI =>	5,37			Valor com BDI =>	23,00
Composição	Código Banco	Descrição	Tipo	Und	Quant.	Valor Unit	Total	
	91952 SINAPI	INTERRUPTOR SIMPLES (1 MÓDULO), 10A/250V, SEM SUPORTE E SEM PLACA - FORNECIMENTO E INSTALAÇÃO, AF_03/2023	INEL - INSTALAÇÃO ELÉTRICA/ELETRIFICAÇÃO E ILUMINAÇÃO EXTERNA	UN	1,0000000	17,26	17,26	
Composição Auxiliar	88247 SINAPI	AUXILIAR DE ELETRICISTA COM ENCARGOS COMPLEMENTARES	SEDI - SERVIÇOS DIVERSOS	H	0,2320000	19,33	4,48	
Composição Auxiliar	88264 SINAPI	ELETRICISTA COM ENCARGOS COMPLEMENTARES	SEDI - SERVIÇOS DIVERSOS	H	0,2320000	22,93	5,31	
Insumo	00038112 SINAPI	INTERRUPTOR SIMPLES 10A, 250V (APENAS MÓDULO)	Material	UN	1,0000000	7,47	7,47	
			MO sem LS =>	7,46	LS =>	0,00	MO com LS =>	7,46
			Valor do BDI =>	4,86			Valor com BDI =>	12,32
Composição	Código Banco	Descrição	Tipo	Und	Quant.	Valor Unit	Total	
	91958 SINAPI	INTERRUPTOR SIMPLES (2 MÓDULOS), 10A/250V, SEM SUPORTE E SEM PLACA - FORNECIMENTO E INSTALAÇÃO, AF_03/2023	INEL - INSTALAÇÃO ELÉTRICA/ELETRIFICAÇÃO E ILUMINAÇÃO EXTERNA	UN	1,0000000	31,92	31,92	
Composição Auxiliar	88247 SINAPI	AUXILIAR DE ELETRICISTA COM ENCARGOS COMPLEMENTARES	SEDI - SERVIÇOS DIVERSOS	H	0,4020000	19,33	7,77	
Composição Auxiliar	88264 SINAPI	ELETRICISTA COM ENCARGOS COMPLEMENTARES	SEDI - SERVIÇOS DIVERSOS	H	0,4020000	22,93	9,21	
Insumo	00038112 SINAPI	INTERRUPTOR SIMPLES 10A, 250V (APENAS MÓDULO)	Material	UN	2,0000000	7,47	14,94	
			MO sem LS =>	12,97	LS =>	0,00	MO com LS =>	12,97
			Valor do BDI =>	8,99			Valor com BDI =>	23,93
Composição	Código Banco	Descrição	Tipo	Und	Quant.	Valor Unit	Total	
	88274 SINAPI	MARMORISTA/GRANITEIRO COM ENCARGOS COMPLEMENTARES	SEDI - SERVIÇOS DIVERSOS	H	1,0000000	22,50	22,50	
Composição Auxiliar	95341 SINAPI	CURSO DE CAPACITAÇÃO PARA MARMORISTA/GRANITEIRO (ENCARGOS COMPLEMENTARES) - HORISTA	SEDI - SERVIÇOS DIVERSOS	H	1,0000000	0,29	0,29	
Insumo	00004755 SINAPI	MARMORISTA / GRANITEIRO (HORISTA)	Mão de Obra	H	1,0000000	17,21	17,21	
Insumo	00037370 SINAPI	ALIMENTAÇÃO - HORISTA (COLETADO CAIXA - ENCARGOS COMPLEMENTARES)	Material	H	1,0000000	1,02	1,02	
Insumo	00037371 SINAPI	TRANSPORTE - HORISTA (COLETADO CAIXA - ENCARGOS COMPLEMENTARES)	Material	H	1,0000000	0,57	0,57	
Insumo	00037372 SINAPI	EXAMES - HORISTA (COLETADO CAIXA - ENCARGOS COMPLEMENTARES)	Material	H	1,0000000	1,34	1,34	
Insumo	00037373 SINAPI	SEGURO - HORISTA (COLETADO CAIXA - ENCARGOS COMPLEMENTARES)	Material	H	1,0000000	0,01	0,01	
Insumo	00043465 SINAPI	FERRAMENTAS - FAMÍLIA PEDREIRO - HORISTA (ENCARGOS COMPLEMENTARES - COLETADO CAIXA)	Material	H	1,0000000	0,82	0,82	
Insumo	00043489 SINAPI	EPI - FAMÍLIA PEDREIRO - HORISTA (ENCARGOS COMPLEMENTARES - COLETADO CAIXA)	Material	H	1,0000000	1,24	1,24	
			MO sem LS =>	17,50	LS =>	0,00	MO com LS =>	17,50
			Valor do BDI =>	6,23			Valor com BDI =>	23,73
Composição	Código Banco	Descrição	Tipo	Und	Quant.	Valor Unit	Total	
	102274 SINAPI	MARTELO DEMOLIDOR ELÉTRICO, COM POTÊNCIA DE 2.000 W, 1.000 IMPACTOS POR MINUTO, PESO DE 30 KG - CHI DIURNO, AF_01/2021	CHOR - CUSTOS HORÁRIOS DE MÁQUINAS E EQUIPAMENTOS	CHI	1,0000000	25,39	25,39	
Composição Auxiliar	102270 SINAPI	MARTELO DEMOLIDOR ELÉTRICO, COM POTÊNCIA DE 2.000 W, 1.000 IMPACTOS POR MINUTO, PESO DE 30 KG - DEPRECIAÇÃO, AF_01/2021	CHOR - CUSTOS HORÁRIOS DE MÁQUINAS E EQUIPAMENTOS	H	1,0000000	0,60	0,60	
Composição Auxiliar	102271 SINAPI	MARTELO DEMOLIDOR ELÉTRICO, COM POTÊNCIA DE 2.000 W, 1.000 IMPACTOS POR MINUTO, PESO DE 30 KG - JURGS, AF_01/2021	CHOR - CUSTOS HORÁRIOS DE MÁQUINAS E EQUIPAMENTOS	H	1,0000000	0,13	0,13	
Composição Auxiliar	88286 SINAPI	OPERADOR DE MARTELETE OU MARTELETEIRO COM ENCARGOS COMPLEMENTARES	SEDI - SERVIÇOS DIVERSOS	H	1,0000000	24,66	24,66	
			MO sem LS =>	20,85	LS =>	0,00	MO com LS =>	20,85
			Valor do BDI =>	7,15			Valor com BDI =>	28,00
Composição	Código Banco	Descrição	Tipo	Und	Quant.	Valor Unit	Total	
	102275 SINAPI	MARTELO DEMOLIDOR ELÉTRICO, COM POTÊNCIA DE 2.000 W, 1.000 IMPACTOS POR MINUTO, PESO DE 30 KG - CHP DIURNO, AF_01/2021	CHOR - CUSTOS HORÁRIOS DE MÁQUINAS E EQUIPAMENTOS	CHP	1,0000000	27,80	27,80	

Composição Auxiliar	102271 SINAPI	MARTELO DEMOLIDOR ELÉTRICO, COM POTÊNCIA DE 2.000 W, 1.000 IMPACTOS POR MINUTO, PESO DE 30 KG - DEPRECIÇÃO_AF_01/2021	CHOR - CUSTOS HORÁRIOS DE MÁQUINAS E EQUIPAMENTOS	H	1,0000000	0,60	0,60	
Composição Auxiliar	102271 SINAPI	MARTELO DEMOLIDOR ELÉTRICO, COM POTÊNCIA DE 2.000 W, 1.000 IMPACTOS POR MINUTO, PESO DE 30 KG - JUROS_AF_01/2021	CHOR - CUSTOS HORÁRIOS DE MÁQUINAS E EQUIPAMENTOS	H	1,0000000	0,13	0,13	
Composição Auxiliar	102272 SINAPI	MARTELO DEMOLIDOR ELÉTRICO, COM POTÊNCIA DE 2.000 W, 1.000 IMPACTOS POR MINUTO, PESO DE 30 KG - MANUTENÇÃO_AF_01/2021	CHOR - CUSTOS HORÁRIOS DE MÁQUINAS E EQUIPAMENTOS	H	1,0000000	0,75	0,75	
Composição Auxiliar	102273 SINAPI	MARTELO DEMOLIDOR ELÉTRICO, COM POTÊNCIA DE 2.000 W, 1.000 IMPACTOS POR MINUTO, PESO DE 30 KG - MATERIAIS NA OPERAÇÃO_AF_01/2021	CHOR - CUSTOS HORÁRIOS DE MÁQUINAS E EQUIPAMENTOS	H	1,0000000	1,66	1,66	
Composição Auxiliar	88298 SINAPI	OPERADOR DE MARTELETE OU MARTELETEIRO COM ENCARGOS COMPLEMENTARES	SEDI - SERVIÇOS DIVERSOS	H	1,0000000	24,66	24,66	
			MO sem LS =>	20,85	LS =>	0,00	MO com LS =>	20,85
			Valor do BDI =>	7,83			Valor com BDI =>	28,68
Composição	Código Banco	Descrição	Tipo	Und	Quant	Valor Unit	Total	
Composição	102270 SINAPI	MARTELO DEMOLIDOR ELÉTRICO, COM POTÊNCIA DE 2.000 W, 1.000 IMPACTOS POR MINUTO, PESO DE 30 KG - DEPRECIÇÃO_AF_01/2021	CHOR - CUSTOS HORÁRIOS DE MÁQUINAS E EQUIPAMENTOS	H	1,0000000	0,60	0,60	
Insuno	00040703 SINAPI	MARTELO DEMOLIDOR ELÉTRICO, COM POTÊNCIA DE 2.000 W, FREQUENCIA DE 1.000 IMPACTOS POR MINUTO, FORÇA DE IMPACTO ENTRE 60 E 65 J, PESO DE 30 KG	Equipamento para Aquisição Permanente	UN	0,0000640	9.399,46	0,60	
			MO sem LS =>	0,00	LS =>	0,00	MO com LS =>	0,00
			Valor do BDI =>	0,16			Valor com BDI =>	0,16
Composição	Código Banco	Descrição	Tipo	Und	Quant	Valor Unit	Total	
Composição	102271 SINAPI	MARTELO DEMOLIDOR ELÉTRICO, COM POTÊNCIA DE 2.000 W, 1.000 IMPACTOS POR MINUTO, PESO DE 30 KG - JUROS_AF_01/2021	CHOR - CUSTOS HORÁRIOS DE MÁQUINAS E EQUIPAMENTOS	H	1,0000000	0,13	0,13	
Insuno	00040703 SINAPI	MARTELO DEMOLIDOR ELÉTRICO, COM POTÊNCIA DE 2.000 W, FREQUENCIA DE 1.000 IMPACTOS POR MINUTO, FORÇA DE IMPACTO ENTRE 60 E 65 J, PESO DE 30 KG	Equipamento para Aquisição Permanente	UN	0,0000148	9.399,46	0,13	
			MO sem LS =>	0,00	LS =>	0,00	MO com LS =>	0,00
			Valor do BDI =>	0,03			Valor com BDI =>	0,16
Composição	Código Banco	Descrição	Tipo	Und	Quant	Valor Unit	Total	
Composição	102272 SINAPI	MARTELO DEMOLIDOR ELÉTRICO, COM POTÊNCIA DE 2.000 W, 1.000 IMPACTOS POR MINUTO, PESO DE 30 KG - MANUTENÇÃO_AF_01/2021	CHOR - CUSTOS HORÁRIOS DE MÁQUINAS E EQUIPAMENTOS	H	1,0000000	0,75	0,75	
Insuno	00040703 SINAPI	MARTELO DEMOLIDOR ELÉTRICO, COM POTÊNCIA DE 2.000 W, FREQUENCIA DE 1.000 IMPACTOS POR MINUTO, FORÇA DE IMPACTO ENTRE 60 E 65 J, PESO DE 30 KG	Equipamento para Aquisição Permanente	UN	0,0000000	9.399,46	0,75	
			MO sem LS =>	0,00	LS =>	0,00	MO com LS =>	0,00
			Valor do BDI =>	0,01			Valor com BDI =>	0,76
Composição	Código Banco	Descrição	Tipo	Und	Quant	Valor Unit	Total	
Composição	102273 SINAPI	MARTELO DEMOLIDOR ELÉTRICO, COM POTÊNCIA DE 2.000 W, 1.000 IMPACTOS POR MINUTO, PESO DE 30 KG - MATERIAIS NA OPERAÇÃO_AF_01/2021	CHOR - CUSTOS HORÁRIOS DE MÁQUINAS E EQUIPAMENTOS	H	1,0000000	1,66	1,66	
Insuno	00040705 SINAPI	ENERGIA ELÉTRICA ATÉ 2000 KWH INDUSTRIAL, SEM DEMANDA	Franquia	KWH	1,7000000	0,98	1,66	
			MO sem LS =>	0,00	LS =>	0,00	MO com LS =>	0,00
			Valor do BDI =>	0,46			Valor com BDI =>	2,12
Composição	Código Banco	Descrição	Tipo	Und	Quant	Valor Unit	Total	
Composição	88277 SINAPI	OPERADOR DE BETONEIRA ESTACIONÁRIA/MISTURADOR COM ENCARGOS COMPLEMENTARES	SEDI - SERVIÇOS DIVERSOS	H	1,0000000	24,66	24,66	
Composição Auxiliar	95389 SINAPI	CURSO DE CAPACITAÇÃO PARA OPERADOR DE BETONEIRA ESTACIONÁRIA/MISTURADOR (ENCARGOS COMPLEMENTARES) - HORISTA	SEDI - SERVIÇOS DIVERSOS	H	1,0000000	0,19	0,19	
Insuno	00037370 SINAPI	ALIMENTAÇÃO - HORISTA (COLETADO CAIXA - ENCARGOS COMPLEMENTARES)	Material	H	1,0000000	1,02	1,02	
Insuno	00037371 SINAPI	TRANSPORTE - HORISTA (COLETADO CAIXA - ENCARGOS COMPLEMENTARES)	Material	H	1,0000000	0,57	0,57	
Insuno	00037372 SINAPI	EXAMES - HORISTA (COLETADO CAIXA - ENCARGOS COMPLEMENTARES)	Material	H	1,0000000	1,34	1,34	
Insuno	00037373 SINAPI	SEGURO - HORISTA (COLETADO CAIXA - ENCARGOS COMPLEMENTARES)	Material	H	1,0000000	0,01	0,01	
Insuno	00037666 SINAPI	OPERADOR DE BETONEIRA ESTACIONÁRIA - MISTURADOR (HORISTA)	Mão de Obra	H	1,0000000	20,66	20,66	
Insuno	00043464 SINAPI	FERRAMENTAS - FAMÍLIA OPERADOR ESCAVADEIRA - HORISTA (ENCARGOS COMPLEMENTARES - COLETADO CAIXA)	Material	H	1,0000000	0,01	0,01	
Insuno	00043488 SINAPI	EPI - FAMÍLIA OPERADOR ESCAVADEIRA - HORISTA (ENCARGOS COMPLEMENTARES - COLETADO CAIXA)	Material	H	1,0000000	0,86	0,86	
			MO sem LS =>	20,85	LS =>	0,00	MO com LS =>	20,85
			Valor do BDI =>	6,04			Valor com BDI =>	26,89
Composição	Código Banco	Descrição	Tipo	Und	Quant	Valor Unit	Total	
Composição	88295 SINAPI	OPERADOR DE GUINCHO COM ENCARGOS COMPLEMENTARES	SEDI - SERVIÇOS DIVERSOS	H	1,0000000	24,85	24,85	
Composição Auxiliar	95358 SINAPI	CURSO DE CAPACITAÇÃO PARA OPERADOR DE GUINCHO (ENCARGOS COMPLEMENTARES) - HORISTA	SEDI - SERVIÇOS DIVERSOS	H	1,0000000	0,38	0,38	
Insuno	00004253 SINAPI	OPERADOR DE GUINCHO OU GUINCHEIRO (HORISTA)	Mão de Obra	H	1,0000000	20,66	0,56	
Insuno	00037370 SINAPI	ALIMENTAÇÃO - HORISTA (COLETADO CAIXA - ENCARGOS COMPLEMENTARES)	Material	H	1,0000000	1,02	1,02	
Insuno	00037371 SINAPI	TRANSPORTE - HORISTA (COLETADO CAIXA - ENCARGOS COMPLEMENTARES)	Material	H	1,0000000	0,57	0,57	
Insuno	00037372 SINAPI	EXAMES - HORISTA (COLETADO CAIXA - ENCARGOS COMPLEMENTARES)	Material	H	1,0000000	1,34	1,34	
Insuno	00037373 SINAPI	SEGURO - HORISTA (COLETADO CAIXA - ENCARGOS COMPLEMENTARES)	Material	H	1,0000000	0,01	0,01	
Insuno	00043464 SINAPI	FERRAMENTAS - FAMÍLIA OPERADOR ESCAVADEIRA - HORISTA (ENCARGOS COMPLEMENTARES - COLETADO CAIXA)	Material	H	1,0000000	0,01	0,01	
Insuno	00043488 SINAPI	EPI - FAMÍLIA OPERADOR ESCAVADEIRA - HORISTA (ENCARGOS COMPLEMENTARES - COLETADO CAIXA)	Material	H	1,0000000	0,86	0,86	
			MO sem LS =>	21,04	LS =>	0,00	MO com LS =>	21,04
			Valor do BDI =>	7,00			Valor com BDI =>	28,04
Composição	Código Banco	Descrição	Tipo	Und	Quant	Valor Unit	Total	
Composição	88298 SINAPI	OPERADOR DE MARTELETE OU MARTELETEIRO COM ENCARGOS COMPLEMENTARES	SEDI - SERVIÇOS DIVERSOS	H	1,0000000	24,66	24,66	
Composição Auxiliar	95361 SINAPI	CURSO DE CAPACITAÇÃO PARA OPERADOR DE MARTELETE OU MARTELETEIRO (ENCARGOS COMPLEMENTARES) - HORISTA	SEDI - SERVIÇOS DIVERSOS	H	1,0000000	0,19	0,19	

Insumo	00004257 SINAPI	OPERADOR DE MARTELETE OU MARTELETEIRO (HORISTA)	Mão de Obra	H	1,0000000	20,66	20,66	
Insumo	00037370 SINAPI	ALIMENTACAO - HORISTA (COLETADO CAIXA - ENCARGOS COMPLEMENTARES)	Material	H	1,0000000	1,02	1,02	
Insumo	00037371 SINAPI	TRANSPORTE - HORISTA (COLETADO CAIXA - ENCARGOS COMPLEMENTARES)	Material	H	1,0000000	0,57	0,57	
Insumo	00037372 SINAPI	EXAMES - HORISTA (COLETADO CAIXA - ENCARGOS COMPLEMENTARES)	Material	H	1,0000000	1,34	1,34	
Insumo	00037373 SINAPI	SEGURO - HORISTA (COLETADO CAIXA - ENCARGOS COMPLEMENTARES)	Material	H	1,0000000	0,01	0,01	
Insumo	00043464 SINAPI	FERRAMENTAS - FAMILIA OPERADOR ESCAVADEIRA - HORISTA (ENCARGOS COMPLEMENTARES - COLETADO CAIXA)	Material	H	1,0000000	0,01	0,01	
Insumo	00043466 SINAPI	EPI - FAMILIA OPERADOR ESCAVADEIRA - HORISTA (ENCARGOS COMPLEMENTARES - COLETADO CAIXA)	Material	H	1,0000000	0,86	0,86	
			MO sem LS =>		20,85	LS =>	0,00 MO com LS =>	20,85
							Valor do BDI =>	6,94
							Valor com BDI =>	27,79
Composição	Código Banco	Descrição	Tipo	Und	Quant.	Valor Unit	Total	
Composição	88309 SINAPI	PEDREIRO COM ENCARGOS COMPLEMENTARES	SEDI - SERVIÇOS DIVERSOS	H	1,0000000	22,63	22,63	
Composição Auxiliar	95371 SINAPI	CURSO DE CAPACITAÇÃO PARA PEDREIRO (ENCARGOS COMPLEMENTARES) - HORISTA	SEDI - SERVIÇOS DIVERSOS	H	1,0000000	0,42	0,42	
Insumo	00004750 SINAPI	PEDREIRO (HORISTA)	Mão de Obra	H	1,0000000	17,21	17,21	
Insumo	00037370 SINAPI	ALIMENTACAO - HORISTA (COLETADO CAIXA - ENCARGOS COMPLEMENTARES)	Material	H	1,0000000	1,02	1,02	
Insumo	00037371 SINAPI	TRANSPORTE - HORISTA (COLETADO CAIXA - ENCARGOS COMPLEMENTARES)	Material	H	1,0000000	0,57	0,57	
Insumo	00037372 SINAPI	EXAMES - HORISTA (COLETADO CAIXA - ENCARGOS COMPLEMENTARES)	Material	H	1,0000000	1,34	1,34	
Insumo	00037373 SINAPI	SEGURO - HORISTA (COLETADO CAIXA - ENCARGOS COMPLEMENTARES)	Material	H	1,0000000	0,01	0,01	
Insumo	00043465 SINAPI	FERRAMENTAS - FAMILIA PEDREIRO - HORISTA (ENCARGOS COMPLEMENTARES - COLETADO CAIXA)	Material	H	1,0000000	0,82	0,82	
Insumo	00043469 SINAPI	EPI - FAMILIA PEDREIRO - HORISTA (ENCARGOS COMPLEMENTARES - COLETADO CAIXA)	Material	H	1,0000000	1,24	1,24	
			MO sem LS =>		17,63	LS =>	0,00 MO com LS =>	17,63
							Valor do BDI =>	6,37
							Valor com BDI =>	24,00
Composição	Código Banco	Descrição	Tipo	Und	Quant.	Valor Unit	Total	
Composição	88310 SINAPI	PINTOR COM ENCARGOS COMPLEMENTARES	SEDI - SERVIÇOS DIVERSOS	H	1,0000000	24,14	24,14	
Composição Auxiliar	95372 SINAPI	CURSO DE CAPACITAÇÃO PARA PINTOR (ENCARGOS COMPLEMENTARES) - HORISTA	SEDI - SERVIÇOS DIVERSOS	H	1,0000000	0,29	0,29	
Insumo	00004783 SINAPI	PINTOR (HORISTA)	Mão de Obra	H	1,0000000	17,21	17,21	
Insumo	00037370 SINAPI	ALIMENTACAO - HORISTA (COLETADO CAIXA - ENCARGOS COMPLEMENTARES)	Material	H	1,0000000	1,02	1,02	
Insumo	00037371 SINAPI	TRANSPORTE - HORISTA (COLETADO CAIXA - ENCARGOS COMPLEMENTARES)	Material	H	1,0000000	0,57	0,57	
Insumo	00037372 SINAPI	EXAMES - HORISTA (COLETADO CAIXA - ENCARGOS COMPLEMENTARES)	Material	H	1,0000000	1,34	1,34	
Insumo	00037373 SINAPI	SEGURO - HORISTA (COLETADO CAIXA - ENCARGOS COMPLEMENTARES)	Material	H	1,0000000	0,01	0,01	
Insumo	00043466 SINAPI	FERRAMENTAS - FAMILIA PINTOR - HORISTA (ENCARGOS COMPLEMENTARES - COLETADO CAIXA)	Material	H	1,0000000	1,97	1,97	
Insumo	00043490 SINAPI	EPI - FAMILIA PINTOR - HORISTA (ENCARGOS COMPLEMENTARES - COLETADO CAIXA)	Material	H	1,0000000	1,73	1,73	
			MO sem LS =>		17,50	LS =>	0,00 MO com LS =>	17,50
							Valor do BDI =>	6,80
							Valor com BDI =>	24,30
Composição	Código Banco	Descrição	Tipo	Und	Quant.	Valor Unit	Total	
Composição	102234 SINAPI	PINTURA IMUNIZANTE PARA MADEIRA, 2 DEMÃOS. AF_01/2021	PINT - PINTURAS	m²	1,0000000	20,70	20,70	
Composição Auxiliar	88310 SINAPI	PINTOR COM ENCARGOS COMPLEMENTARES	SEDI - SERVIÇOS DIVERSOS	H	0,4529000	24,14	10,93	
Insumo	00007340 SINAPI	IMUNIZANTE PARA MADEIRA, INCOLOR	Material	L	0,3257000	30,01	9,77	
			MO sem LS =>		7,92	LS =>	0,00 MO com LS =>	7,92
							Valor do BDI =>	5,83
							Valor com BDI =>	16,55
Composição	Código Banco	Descrição	Tipo	Und	Quant.	Valor Unit	Total	
Composição	88316 SINAPI	SERVEnte COM ENCARGOS COMPLEMENTARES	SEDI - SERVIÇOS DIVERSOS	H	1,0000000	16,14	16,14	
Composição Auxiliar	95378 SINAPI	CURSO DE CAPACITAÇÃO PARA SERVENTE (ENCARGOS COMPLEMENTARES) - HORISTA	SEDI - SERVIÇOS DIVERSOS	H	1,0000000	0,31	0,31	
Insumo	00005111 SINAPI	SERVEnte DE OBRAS (HORISTA)	Mão de Obra	H	1,0000000	12,85	12,85	
Insumo	00037370 SINAPI	ALIMENTACAO - HORISTA (COLETADO CAIXA - ENCARGOS COMPLEMENTARES)	Material	H	1,0000000	1,02	1,02	
Insumo	00037371 SINAPI	TRANSPORTE - HORISTA (COLETADO CAIXA - ENCARGOS COMPLEMENTARES)	Material	H	1,0000000	0,57	0,57	
Insumo	00037372 SINAPI	EXAMES - HORISTA (COLETADO CAIXA - ENCARGOS COMPLEMENTARES)	Material	H	1,0000000	1,34	1,34	
Insumo	00037373 SINAPI	SEGURO - HORISTA (COLETADO CAIXA - ENCARGOS COMPLEMENTARES)	Material	H	1,0000000	0,01	0,01	
Insumo	00043467 SINAPI	FERRAMENTAS - FAMILIA SERVENTE - HORISTA (ENCARGOS COMPLEMENTARES - COLETADO CAIXA)	Material	H	1,0000000	0,61	0,61	
Insumo	00043491 SINAPI	EPI - FAMILIA SERVENTE - HORISTA (ENCARGOS COMPLEMENTARES - COLETADO CAIXA)	Material	H	1,0000000	1,33	1,33	
			MO sem LS =>		13,26	LS =>	0,00 MO com LS =>	13,26
							Valor do BDI =>	5,11
							Valor com BDI =>	21,45
Composição	Código Banco	Descrição	Tipo	Und	Quant.	Valor Unit	Total	
Composição	86881 SINAPI	SIFAO DO TIPO GARRAFA EM METAL CROMADO 1 X 1,12" - FORNECIMENTO E INSTALAÇÃO. AF_01/2020	INHI - INSTALAÇÕES HIDROS SANITARIAS	UN	1,0000000	286,63	286,63	
Composição Auxiliar	88267 SINAPI	ENCANADOR OU BOMBEIRO HIDRÁULICO COM ENCARGOS COMPLEMENTARES	SEDI - SERVIÇOS DIVERSOS	H	0,2734000	21,87	5,97	
Composição Auxiliar	88316 SINAPI	SERVEnte COM ENCARGOS COMPLEMENTARES	SEDI - SERVIÇOS DIVERSOS	H	0,0862000	16,14	1,36	
Insumo	00003146 SINAPI	FITA VEDA ROSCA EM ROLOS DE 18 MM X 10 M (L X C)	Material	UN	0,0332000	3,25	1,10	
Insumo	00008136 SINAPI	SIFAO EM METAL CROMADO PARA PIA DO LAVATORIO. 1 X 1,12"	Material	UN	1,0000000	279,09	279,09	
			MO sem LS =>		6,94	LS =>	0,00 MO com LS =>	6,94
							Valor do BDI =>	20,74
							Valor com BDI =>	321,37
	Código Banco	Descrição	Tipo	Und	Quant.	Valor Unit	Total	

Composição	91946 SINAPI	SUPOORTE PARAFUSADO COM PLACA DE ENCAIXE 4" X 2" MÉDIO (1,30 M DO PISO) PARA PONTO ELÉTRICO - FORNECIMENTO E INSTALAÇÃO. AF_03/2023	INEL - INSTALAÇÃO ELÉTRICA/ELETRIFICAÇÃO E ILUMINAÇÃO EXTERNA	UN	1,0000000	10,20	10,20	
Composição Auxiliar	88247 SINAPI	AUXILIAR DE ELETRICISTA COM ENCARGOS COMPLEMENTARES	SEDI - SERVIÇOS DIVERSOS	H	0,1280000	19,33	2,47	
Composição Auxiliar	88264 SINAPI	ELETRICISTA COM ENCARGOS COMPLEMENTARES	SEDI - SERVIÇOS DIVERSOS	H	0,1280000	22,93	2,93	
Composição Auxiliar	00038094 SINAPI	ESPELHO / PLACA DE 3 POSTOS 4" X 2", PARA INSTALAÇÃO DE TOMADAS E INTERRUPTORES	Material	UN	1,0000000	3,16	3,16	
Insumo	00038099 SINAPI	SUPOORTE DE FIXAÇÃO PARA ESPELHO / PLACA 4" X 2", PARA 3 MÓDULOS - PARA INSTALAÇÃO DE TOMADAS E INTERRUPTORES (SOMENTE SUPORTE)	Material	UN	1,0000000	1,64	1,64	
			MO sem LS =>	4,12	LS =>	0,00	MO com LS =>	4,12
			Valor do BDI =>	2,87			Valor com BDI =>	3,97
Composição	88323 SINAPI	TELHADISTA COM ENCARGOS COMPLEMENTARES	SEDI - SERVIÇOS DIVERSOS	H	1,0000000	22,07	22,07	
Composição Auxiliar	95385 SINAPI	CURSO DE CAPACITAÇÃO PARA TELHADISTA (ENCARGOS COMPLEMENTARES) - HORISTA	SEDI - SERVIÇOS DIVERSOS	H	1,0000000	0,22	0,22	
Composição Auxiliar	00012859 SINAPI	TELHADADOR (HORISTA)	Mão de Obra	H	1,0000000	16,99	16,99	
Insumo	00037370 SINAPI	ALIMENTAÇÃO - HORISTA (COLETADO CAIXA - ENCARGOS COMPLEMENTARES)	Material	H	1,0000000	1,02	1,02	
Insumo	00037371 SINAPI	TRANSPORTE - HORISTA (COLETADO CAIXA - ENCARGOS COMPLEMENTARES)	Material	H	1,0000000	0,57	0,57	
Insumo	00037372 SINAPI	EXAMES - HORISTA (COLETADO CAIXA - ENCARGOS COMPLEMENTARES)	Material	H	1,0000000	1,34	1,34	
Insumo	00037373 SINAPI	SEGURO - HORISTA (COLETADO CAIXA - ENCARGOS COMPLEMENTARES)	Material	H	1,0000000	0,01	0,01	
Insumo	00043459 SINAPI	FERRAMENTAS - FAMÍLIA CARPINTEIRO DE FORMAS - HORISTA (ENCARGOS COMPLEMENTARES - COLETADO CAIXA)	Material	H	1,0000000	0,49	0,49	
Insumo	00043483 SINAPI	EPI - FAMÍLIA CARPINTEIRO DE FORMAS - HORISTA (ENCARGOS COMPLEMENTARES - COLETADO CAIXA)	Material	H	1,0000000	1,43	1,43	
			MO sem LS =>	17,21	LS =>	0,00	MO com LS =>	17,21
			Valor do BDI =>	6,21			Valor com BDI =>	26,28
Composição	91998 SINAPI	TOMADA BAIXA DE EMBUTIR (1 MÓDULO), 2P+T 10 A, SEM SUPORTE E SEM PLACA - FORNECIMENTO E INSTALAÇÃO. AF_01/2023	INEL - INSTALAÇÃO ELÉTRICA/ELETRIFICAÇÃO E ILUMINAÇÃO EXTERNA	UN	1,0000000	18,71	18,71	
Composição Auxiliar	88247 SINAPI	AUXILIAR DE ELETRICISTA COM ENCARGOS COMPLEMENTARES	SEDI - SERVIÇOS DIVERSOS	H	0,2420000	19,33	4,67	
Composição Auxiliar	88264 SINAPI	ELETRICISTA COM ENCARGOS COMPLEMENTARES	SEDI - SERVIÇOS DIVERSOS	H	0,2420000	22,93	5,54	
Insumo	00038101 SINAPI	TOMADA 2P+T 10A, 250V (APENAS MÓDULO)	Material	UN	1,0000000	8,50	3,50	
			MO sem LS =>	7,81	LS =>	0,00	MO com LS =>	7,81
			Valor do BDI =>	5,27			Valor com BDI =>	7,98
Composição	92006 SINAPI	TOMADA BAIXA DE EMBUTIR (2 MÓDULOS), 2P+T 10 A, SEM SUPORTE E SEM PLACA - FORNECIMENTO E INSTALAÇÃO. AF_03/2023	INEL - INSTALAÇÃO ELÉTRICA/ELETRIFICAÇÃO E ILUMINAÇÃO EXTERNA	UN	1,0000000	34,78	34,78	
Composição Auxiliar	88247 SINAPI	AUXILIAR DE ELETRICISTA COM ENCARGOS COMPLEMENTARES	SEDI - SERVIÇOS DIVERSOS	H	0,4210000	19,33	8,13	
Composição Auxiliar	88264 SINAPI	ELETRICISTA COM ENCARGOS COMPLEMENTARES	SEDI - SERVIÇOS DIVERSOS	H	0,4210000	22,93	9,65	
Insumo	00038101 SINAPI	TOMADA 2P+T 10A, 250V (APENAS MÓDULO)	Material	UN	2,0000000	8,50	17,00	
			MO sem LS =>	13,58	LS =>	0,00	MO com LS =>	13,58
			Valor do BDI =>	9,79			Valor com BDI =>	44,57
Composição	86909 SINAPI	TORNEIRA CROMADA TUBO MÓVEL, DE MESA, 1/2" OU 3/4" PARA PIA DE COZINHA, PADRÃO ALTO - FORNECIMENTO E INSTALAÇÃO. AF_01/2020	INHI - INSTALAÇÕES HIDROSANITÁRIAS	UN	1,0000000	120,70	120,70	
Composição Auxiliar	88267 SINAPI	ENCANADOR OU BOMBEIRO HIDRÁULICO COM ENCARGOS COMPLEMENTARES	SEDI - SERVIÇOS DIVERSOS	H	0,1667000	21,87	3,64	
Composição Auxiliar	88316 SINAPI	SERVENTE COM ENCARGOS COMPLEMENTARES	SEDI - SERVIÇOS DIVERSOS	H	0,0525000	18,14	0,95	
Insumo	00003145 SINAPI	FITA VEDA ROSCA EM ROLOS DE 19 MM X 10 M (L X C)	Material	UN	0,0210000	3,25	0,06	
Insumo	00011772 SINAPI	TORNEIRA METÁLICA CROMADA, DE MESA/BANCADA, PARA COZINHA, BICA MOVEL, COM AREJADOR, 1/2" OU 3/4" (REF 1167 / 1168)	Material	UN	1,0000000	116,05	116,05	
			MO sem LS =>	3,01	LS =>	0,00	MO com LS =>	3,01
			Valor do BDI =>	34,00			Valor com BDI =>	154,70
Composição	86888 SINAPI	VASO SANITÁRIO SIFONADO COM CAIXA ACOPLADA LOUÇA BRANCA - FORNECIMENTO E INSTALAÇÃO. AF_01/2020	INHI - INSTALAÇÕES HIDROSANITÁRIAS	UN	1,0000000	469,49	469,49	
Composição Auxiliar	88267 SINAPI	ENCANADOR OU BOMBEIRO HIDRÁULICO COM ENCARGOS COMPLEMENTARES	SEDI - SERVIÇOS DIVERSOS	H	0,7791000	21,87	17,01	
Composição Auxiliar	88316 SINAPI	SERVENTE COM ENCARGOS COMPLEMENTARES	SEDI - SERVIÇOS DIVERSOS	H	0,4384000	18,14	7,95	
Insumo	00004384 SINAPI	PARAFUSO NIQUELADO COM ACABAMENTO CROMADO PARA FIXAR PEÇA SANITÁRIA, INCLUI PORCA CEGA, ARRUELA E BUCHA DE NYLON TAMANHO S-10	Material	UN	2,0000000	35,12	6,24	
Insumo	00006138 SINAPI	ANEL DE VEDAÇÃO, PVC FLEXÍVEL, 100 MM, PARA SAÍDA DE BACIA / VASO SANITÁRIO	Material	UN	1,0000000	9,37	9,37	
Insumo	00010422 SINAPI	BACIA SANITÁRIA (VASO) COM CAIXA ACOPLADA, SIFÃO APARENTE, DE LOUÇA BRANCA (SEM ASSENTO)	Material	UN	1,0000000	354,77	364,77	
Insumo	00037329 SINAPI	REJUNTE EPOXI QUALQUER COR	Material	KG	0,0881000	115,01	10,13	
			MO sem LS =>	19,49	LS =>	0,00	MO com LS =>	19,49
			Valor do BDI =>	132,25			Valor com BDI =>	697,74
Composição	88225 SINAPI	VIDRACEIRO COM ENCARGOS COMPLEMENTARES	SEDI - SERVIÇOS DIVERSOS	H	1,0000000	18,30	18,30	
Composição Auxiliar	95387 SINAPI	CURSO DE CAPACITAÇÃO PARA VIDRACEIRO (ENCARGOS COMPLEMENTARES) - HORISTA	SEDI - SERVIÇOS DIVERSOS	H	1,0000000	0,22	0,22	
Composição Auxiliar	00010489 SINAPI	VIDRACEIRO (HORISTA)	Mão de Obra	H	1,0000000	13,08	13,08	
Insumo	00037370 SINAPI	ALIMENTAÇÃO - HORISTA (COLETADO CAIXA - ENCARGOS COMPLEMENTARES)	Material	H	1,0000000	1,02	1,02	

Insumo	00037371 SINAPI	TRANSPORTE - HORISTA (COLETADO CAIXA - ENCARGOS COMPLEMENTARES)	Material	H	1,0000000	0,57	0,57
Insumo	00037372 SINAPI	EXAMES - HORISTA (COLETADO CAIXA - ENCARGOS COMPLEMENTARES)	Material	H	1,0000000	1,34	1,34
Insumo	00037373 SINAPI	SEGURO - HORISTA (COLETADO CAIXA - ENCARGOS COMPLEMENTARES)	Material	H	1,0000000	0,01	0,01
Insumo	00043465 SINAPI	FERRAMENTAS - FAMILIA PEDREIRO - HORISTA (ENCARGOS COMPLEMENTARES - COLETADO CAIXA)	Material	H	1,0000000	0,82	0,82
Insumo	00043489 SINAPI	EPI - FAMILIA PEDREIRO - HORISTA (ENCARGOS COMPLEMENTARES - COLETADO CAIXA)	Material	H	1,0000000	1,24	1,24
		MO sem LS =>	13,30	LS =>	0,00	MO com LS =>	13,30
		Valor do BDI =>	5,15			Valor com BDI =>	18,45
Composição	86878 SINAPI	VÁLVULA EM METAL CROMADO TIPO AMERICANA 3.1/2" X 1.1/2" PARA PIA - FORNECIMENTO E INSTALAÇÃO AF_01/2020	INHÍ - INSTALAÇÕES HIDROSANTARAS	UN	1,0000000	100,22	100,22
Composição Auxiliar	88267 SINAPI	ENCANADOR OU BOMBEIRO HIDRÁULICO COM ENCARGOS COMPLEMENTARES	SEDI - SERVIÇOS DIVERSOS	H	0,1740000	21,87	3,80
Composição Auxiliar	88316 SINAPI	SERVENTE COM ENCARGOS COMPLEMENTARES	SEDI - SERVIÇOS DIVERSOS	H	0,0548000	18,14	0,99
Insumo	00003146 SINAPI	FITA VEDA ROSCA EM ROLOS DE 18 MM X 10 M (L X C)	Material	UN	0,0480000	3,25	0,15
Insumo	00006157 SINAPI	VALVULA EM METAL CROMADO PARA PIA AMERICANA 3.1/2" X 1.1/2"	Material	UN	1,0000000	95,28	95,28
		MO sem LS =>	3,77	LS =>	0,00	MO com LS =>	3,77
		Valor do BDI =>	28,23			Valor com BDI =>	128,45

Total sem BDI 273 945,45
Total do BDI 76 872,05
Total Geral 349 817,50

ERICK NATSON TORRES
 BARBOSA:08678175427

Assinado de forma digital por ERICK
 NATSON TORRES BARBOSA:08678175427
 Dados: 2021.06.05 21:48:05 -03'00'

Obra
REFORMA DAS UNIDADE BASICA DE SAUDE, SANTO EXPEDITO E JOSE
QUEIROZ

Bancos
SINAPI - 03/2024 -
Pernambuco
ORSE - 02/2024 - Sergipe
SEINFRA - 023 - Ceará

B.D.I.
28,17%



Cronograma Físico e Financeiro

Item	Descrição	Total Por Etapa	30 DIAS	60 DIAS	90 DIAS	120 DIAS
1	SERVIÇOS PRELIMINARES1	100,00%	100,00%			
		3.137,28	3.137,28			
2	ADMINISTRAÇÃO LOCAL	100,00%	25,00%	25,00%	25,00%	25,00%
		24.762,36	6.190,59	6.190,59	6.190,59	6.190,59
3	UBS SANTO EXPEDITO	100,00%	25,00%	25,00%	25,00%	25,00%
		173.709,00	43.427,25	43.427,25	43.427,25	43.427,25
4	UBS JOSÉ QUEIROZ	100,00%	25,00%	25,00%	25,00%	25,00%
		148.308,86	37.077,22	37.077,22	37.077,22	37.077,22
Porcentagem			25,67%	24,78%	24,78%	24,78%
Custo			89.832,34	86.695,06	86.695,06	86.695,06
Porcentagem Acumulado			25,67%	50,45%	75,22%	100,0%
Custo Acumulado			89.832,33	176.527,39	263.222,44	349.917,50

ERICK NATSON TORRES
BARBOSA:08678175427

Assinado de forma digital por ERICK
NATSON TORRES BARBOSA:08678175427
Dados: 2024.06.05 21:46:48 -03'00'

REFORMA DAS UNIDADE BASICA DE SAÚDE, SANTO EXPEDITO E JOSE QUEIROZ

LOCAL: SITIO CANTA GALO E SEDE DO MUNICIPIO DE MOREILÂNDIA-PE

SINAPI - 03/2024 - PERNAMBUCO - ORSE 02/2024 SEINFRA - 028 - Ceará

Memória de calculos

ITEM	CÓDIGO	FONTE	ESPECIFICAÇÕES	Compr.	Largura	Prof./alt.	Taxa	Quant.	Unid.	
SERVIÇOS PRELIMINARES										
1.1	103689	SINAPI	FORNECIMENTO E INSTALAÇÃO DE PLACA DE OBRA COM CHAPA GALVANIZADA E ESTRUTURA DE MADEIRA. AF_03/2022_PS							
			PLACA DE OBRA	4,00	2,00			8,00	M²	
			TOTAL GERAL					8,00	M²	
2			ADMINISTRAÇÃO LOCAL							
			ADMINISTRAÇÃO LOCA							
2.1	COMP	PROPRIA	ADMINISTRAÇÃO LOCA					1,00	CJ	
			TOTAL GERAL					1,00	CJ	
3			UBS SANTO EXPEDITO							
3.1			REMOÇÃO E DEMOLIÇÃO							
3.1.1	97647	SINAPI	REMOÇÃO DE TELHAS DE FIBROCIMENTO METÁLICA E CERÂMICA, DE FORMA MANUAL, SEM REAPROVEITAMENTO. AF_09/2023							
			REMOÇÃO DO TELhado EXISTENTE					221,00	M²	
			TOTAL GERAL					221,00	M²	
3.1.2	C4913	SEINFRA-CE	REMOÇÃO DE PINTURA LÁTEX (RASPAGEM E/OU LIXAMENTO E/OU ESCOVAÇÃO)							
			RECEPÇÃO E CORREDOR INTERNO (6,45 + 1,60 + 7,48 + 3,50 + 3,50 + 3,25+ 10,20 + 2,15 + 0,90+ 7,05+ 5,30 + 3,65) = 55,03 M	55,03		2,00		110,06	M²	
			SALA 01 (2,50 + 2,50 + 3,50 + 3,50) = 12 M	12,00		2,00		24,00	M²	
			SALA 02 (2,65 + 2,65 + 3,50 + 3,50) = 12,30 M	12,30		2,00		24,60	M²	
			SALA 03 (3,00 + 3,00 + 3,50 + 3,50) = 13,00 M	13,00		2,00		26,00	M²	
			SALA 04 (2,65 + 2,65 + 3,35 + 3,35) = 12 M	12,00		2,00		24,00	M²	
			SALA 05 (2,65 + 2,65 + 3,35 + 3,35) = 12 M	12,00		2,00		24,00	M²	
			SALA 06 (1,25 + 1,25 + 3,35 + 3,35) = 9,20 M	9,20		2,00		18,40	M²	
			SALA 07 (5,85 + 5,85 + 3,35 + 3,35) = 18,40 M	18,40		2,00		36,80	M²	
			DEPOSITO EXTERNO (2,00 + 2,00 + 2,13 + 2,13) = 8,26 M	8,26		2,00	2,00	33,04	M²	
			SALA 08 E 09 (1,50 + 1,50 + 3,50 + 3,50) = 10 M	10,00		2,00	2,00	40,00	M²	
			PAREDE EXTERNA (23,40 + 23,40 + 9,05 + 9,05) = 64,90 M	64,90		3,00		194,70	M²	
			TOTAL GERAL					555,60	M²	
3.1.3	97631	SINAPI	DEMOLIÇÃO DE ARGAMASSAS, DE FORMA MANUAL, SEM REAPROVEITAMENTO. AF_09/2023							
			RECEPÇÃO E CORREDOR INTERNO (6,45 + 1,60 + 7,48 + 3,50 + 3,50 + 3,25+ 10,20 + 2,15 + 0,90+ 7,05+ 5,30 + 3,65) = 55,03 M	55,03		0,30		16,51	M²	
			SALA 01 (2,50 + 2,50 + 3,50 + 3,50) = 12 M	12,00		0,30		3,60	M²	
			SALA 02 (2,65 + 2,65 + 3,50 + 3,50) = 12,30 M	12,30		0,30		3,69	M²	
			SALA 03 (3,00 + 3,00 + 3,50 + 3,50) = 13,00 M	13,00		0,30		3,90	M²	
			SALA 04 (2,65 + 2,65 + 3,35 + 3,35) = 12 M	12,00		0,30		3,60	M²	
			SALA 05 (2,65 + 2,65 + 3,35 + 3,35) = 12 M	12,00		0,30		3,60	M²	
			SALA 06 BANHEIRO (1,25 + 1,25 + 3,35 + 3,35) = 9,20 M	9,20		0,30		2,76	M²	
			SALA 07 (5,85 + 5,85 + 3,35 + 3,35) = 18,40 M	18,40		0,30		5,52	M²	
			DEPOSITO EXTERNO (2,00 + 2,00 + 2,13 + 2,13) = 8,26 M	8,26		0,30	2,00	4,96	M²	
			SALA 08 E 09 (1,50 + 1,50 + 3,50 + 3,50) = 10 M	10,00		0,30	2,00	6,00	M²	
			TOTAL GERAL					54,14	M²	
3.1.4	97663	SINAPI	REMOÇÃO DE LOUÇAS, DE FORMA MANUAL, SEM REAPROVEITAMENTO. AF_09/2023							
								10,00	UNID	
			TOTAL GERAL					10,00	UNID	
3.1.5	97644	SINAPI	REMOÇÃO DE PORTAS, DE FORMA MANUAL, SEM REAPROVEITAMENTO. AF_09/2023							
			SALA 01 02.03.04. 05 07	0,80		2,10	6,00	10,08	M²	
			COZINHA, SALA DENTISTA	0,80		2,10	3,00	5,04	M²	
			DEPOSITO EXTERNO	0,80		2,10	2,00	3,36	M²	
			WC RECEPÇÃO E CORREDOR	0,80		2,10	3,00	5,04	M²	

REFORMA DAS UNIDADE BASICA DE SAÚDE, SANTO EXPEDITO E JOSE QUEIROZ

LOCAL: SITIO CANTA GALO E SEDE DO MUNICIPIO DE MOREILÂNDIA-PE

SINAPI - 03/2024 - PERNAMBUCO - ORSE 02/2024 SEINFRA - 028 - Ceará

Memória de calculos

ITEM	CODIGO	FONTE	ESPECIFICAÇÕES	Compr.	Largura	Prof./alt.	Taxa	Quant.	Unid.	
			WC SALA MEDICO	0,80		2,10	1,00	1,68	M²	
			SALA 08 E 09	0,80		2,10	2,00	3,36	M²	
			TOTAL GERAL					28,56	M²	
3.1.6	97641	SINAPI	REMOÇÃO DE FORRO DE GESSO, DE FORMA MANUAL, SEM REAPROVEITAMENTO. AF_09/2023							
			REMOÇÃO DE FORRO EXISTENTE EM PESSIMO ESTADO					286,00	M²	
			TOTAL GERAL					286,00	M²	
3.1.7	104792	SINAPI	REMOÇÃO DE CABOS ELÉTRICOS, COM SEÇÃO DE ATÉ 2,5 MM², DE FORMA MANUAL, SEM REAPROVEITAMENTO. AF_09/2023							
			FIO EM PESSIMO ESTADO					600,00	M	
			TOTAL GERAL					600,00	M	
3.1.8	97634	SINAPI	DEMOLIÇÃO DE REVESTIMENTO CERÂMICO, DE FORMA MECANIZADA COM MARTELETE, SEM REAPROVEITAMENTO. AF_09/2023							
			COZINHA (3,35 + 3,35 + 3,00 + 3,00) = 12,70 M	12,70		1,60		20,32	M²	
			WCs DA RECEPÇÃO (1,70 + 1,70 + 2,55 + 2,55) = 8,50 M	8,50		1,60		13,60	M²	
			WC CORREDOR (1,60 + 1,60 + 2,00 + 2,00) = 7,20 M	7,20		1,60		11,52	M²	
			WC SALA MEDICO (1,70 + 1,70 + 1,15 + 1,15) = 5,70 M	5,70		1,60		9,12	M²	
			SALA DO DENTISTA (3,55 + 3,55 + 3,55 + 3,55) = 14,20 M	14,20		1,60		22,72	M²	
			TOTAL GERAL					77,28	M²	
3.1.9	97660	SINAPI	REMOÇÃO DE INTERRUPTORES/TOMADAS ELÉTRICAS, DE FORMA MANUAL, SEM REAPROVEITAMENTO. AF_09/2023							
								35,00	UNID	
			TOTAL GERAL					35,00	UNID	
3.2			REVESTIMENTO							
3.2.1	98561	SINAPI	IMPERMEABILIZAÇÃO DE PAREDES COM ARGAMASSA DE CIMENTO E AREIA, COM ADITIVO IMPERMEABILIZANTE E = 2CM. AF_06/2018							
			ÁREA ONDE VAI SER TIRADO O ARGAMASSA					54,14	M²	
			TOTAL GERAL					54,14	M²	
3.2.2	87275	SINAPI	REVESTIMENTO CERÂMICO PARA PAREDES INTERNAS COM PLACAS TIPO ESMALTADA EXTRA DE DIMENSÕES 33X45 CM APLICADAS A MEIA ALTURA DAS PAREDES. AF_02/2023_PE							
			RECEPÇÃO E CORREDOR INTERNO (6,45 + 1,60 + 7,48 + 3,50 + 3,50 + 3,25 + 10,20 + 2,15 + 0,90 + 7,05 + 5,30 + 3,65) = 55,03 M	55,03		1,60		88,05	M²	
			SALA 01 (2,50 + 2,50 + 3,50 + 3,50) = 12 M	12,00		1,60		19,20	M²	
			SALA 02 (2,65 + 2,65 + 3,50 + 3,50) = 12,30 M	12,30		1,60		19,68	M²	
			SALA 03 (3,00 + 3,00 + 3,50 + 3,50) = 13,00 M	13,00		1,60		20,80	M²	
			SALA 04 (2,65 + 2,65 + 3,35 + 3,35) = 12 M	12,00		1,60		19,20	M²	
			SALA 05 (2,65 + 2,65 + 3,35 + 3,35) = 12 M	12,00		1,60		19,20	M²	
			SALA 06 BANHEIRO (1,25 + 1,25 + 3,35 + 3,35) = 9,20 M	9,20		2,90		26,68	M²	
			SALA 07 (5,85 + 5,85 + 3,35 + 3,35) = 18,40 M	18,40		1,60		29,44	M²	
			DEPOSITO EXTERNO (2,00 + 2,00 + 2,13 + 2,13) = 8,26 M	8,26		1,60		13,22	M²	
			SALA 08 E 09 (1,50 + 1,50 + 3,50 + 3,50) = 10 M	10,00		1,60		16,00	M²	
			COZINHA (3,35 + 3,35 + 3,00 + 3,00) = 12,70 M	12,70		2,90		36,83	M²	
			SALA DENTISTA (3,35 + 3,35 + 3,00 + 3,00) = 12,70 M	12,70		2,90		36,83	M²	
			WC RECEPÇÃO (1,70 + 1,70 + 2,55 + 2,55) = 8,50	8,50		2,90	2,00	49,30	M²	
			WC CORREDOR (1,60 + 1,60 + 2,00 + 2,00) = 7,20 M	7,20		2,90		20,88	M²	
			WC SALA MEDICO (1,70 + 1,70 + 1,15 + 1,15) = 5,70 M	5,70		2,90		16,53	M²	
			DESCONTO DAS PORTA	-0,80		1,60	12,00	-16,36	M	
			DESCONTO DAS PORTA	-0,70		1,60	5,00	-5,80	M²	
			DESCONTO DA PORTA (FRENTE)	-1,00		1,60	1,00	-1,60	M²	
			ÁREA DO COGOBOS	-2,50		1,00	1,00	-2,50	M²	
			TOTAL GERAL					406,78	M²	
3.2.3	7607	ORSE	Revestimento cerâmico para parede, 10 x 10 cm, Tecnogres, linha Brilhante, ref. BR10070 ou similar, aplicado com argamassa industrializada ac-iii, rejuntado, exclusive regularização de base ou emboço - Rev 04							
			FRENTE DA UBS	23,40		1,60		37,44	M²	
			DESCONTO DA PORTA (FRENTE)	-1,00		1,60		-1,60	M²	

REFORMA DAS UNIDADE BASICA DE SAÚDE, SANTO EXPEDITO E JOSE QUEIROZ

LOCAL: SÍTIO CANTA GALO E SEDE DO MUNICÍPIO DE MOREILÂNDIA-PE

SINAPI - 03/2024 - PERNAMBUCO - ORSE 02/2024 SEINFRA - 028 - Ceará

Memória de calculos

ITEM	CÓDIGO	FONTE	ESPECIFICAÇÕES	Compr.	Largura	Prof./alt.	Taxa	Quant.	Unid.
			AREA DO COGOBOS	2,50		1,00		2,50	M'
			TOTAL GERAL					33,34	M'
3.2.4	87547	SINAPI	MASSA ÚNICA. PARA RECEBIMENTO DE PINTURA, EM ARGAMASSA TRAÇO 1:2:8, PREPARO MECÂNICO COM BETONEIRA 400L, APLICADA MANUALMENTE EM FACES INTERNAS DE PAREDES, ESPESSURA DE 10MM. COM EXECUÇÃO DE TALISCAS. AF_06/2014						
			PEQUENOS REPARO NO PREDIO					30,00	M
			TOTAL GERAL					30,00	M'
3.2.5	98557	SINAPI	IMPERMEABILIZAÇÃO DE SUPERFÍCIE COM EMULSÃO ASFÁLTICA, 2 DEMÃOS. AF_09/2023						
			LAJE DA FRENTE	5,30	3,00			15,90	M'
			TOTAL GERAL					15,90	M'
3.3			SISTEMA DE COBERTURA						
3.3.1	94213	SINAPI	TELHAMENTO COM TELHA DE AÇO/ALUMÍNIO E = 0,5 MM, COM ATÉ 2 ÁGUAS, INCLUSO IÇAMENTO. AF_07/2019						
			COBERTURA					256,00	M²
			FECHAMENTO DA FRENTE	23,40		2,50		58,50	M²
			FECHAMENTO LATERAL	9,05		2,00	2,00	36,20	M²
			TOTAL GERAL					350,70	M²
3.3.2	96109	SINAPI	FORRO EM PLACAS DE GESSO, PARA AMBIENTES RESIDENCIAIS. AF_08/2023_PS						
			FORRO GERAL DA UBS					286,00	M²
			TOTAL GERAL					286,00	M²
3.3.3	96120	SINAPI	ACABAMENTOS PARA FORRO (MOLDURA DE GESSO). AF_08/2023						
			JUNTA DE DILATAÇÃO DO FORRO					237,60	M
			TOTAL GERAL					237,60	M
3.4			ESQUADRIAS						
3.4.1	100701	SINAPI	PORTA DE FERRO, DE ABRIR, TIPO GRADE COM CHAPA, COM GUARNIÇÕES. AF_12/2019						
			PORTA	0,80		2,10	12,00	20,16	M²
			PORTA	0,80		2,10	5,00	8,40	M²
			TOTAL GERAL					28,56	M²
3.4.2	91304	SINAPI	FECHADURA DE EMBUTIR COM CILINDRO, EXTERNA, COMPLETA, ACABAMENTO PADRÃO POPULAR, INCLUSO EXECUÇÃO DE FURO - FORNECIMENTO E INSTALAÇÃO. AF_12/2019						
								17,00	UNID
			TOTAL GERAL					17,00	UNID
3.4.3	10496	SINAPI-I	VIDRO COMUM LAMINADO, LISO, INCOLÓR, DUPLO, ESPESSURA TOTAL 6 MM (CADA CAMADA E= 3 MM) - COLOCADO						
			TROCA DE VIDROS QUEBRADO JANELAS					3,00	M²
			TOTAL GERAL					3,00	M²
3.4.4	102184	SINAPI	PORTA DE ABRIR COM MOLA HIDRAULICA, EM VIDRO TEMPERADO, 90X210 CM. ESPESSURA 10 MM, INCLUSIVE ACESSÓRIOS. AF_01/2021						
			PORTA DE ACESSO					1,00	UNID
			TOTAL GERAL					1,00	UNID
3.5			INSTALAÇÕES HIDRAULICAS						
3.5.1	86931	SINAPI	VASO SANITÁRIO SIFONADO COM CAIXA ACOPLADA LOUÇA BRANCA, INCLUSO ENGATE FLEXÍVEL EM PLÁSTICO BRANCO, 1/2 X 40CM - FORNECIMENTO E INSTALAÇÃO. AF_01/2020						
			BANHEIROS					5,00	UNID
			TOTAL GERAL					5,00	UNID
3.5.2	100849	SINAPI	ASSENTO SANITARIO CONVENCIONAL - FORNECIMENTO E INSTALACAO. AF_01/2020						
			BANHEIROS					5,00	UNID
			TOTAL GERAL					5,00	UNID
3.5.3	86910	SINAPI	TORNEIRA CROMADA TUBO MÓVEL, DE PAREDE, 1/2"DU 3/4;" PARA PIA DE COZINHA, PADRÃO MÉDIO - FORNECIMENTO E INSTALAÇÃO. AF_01/2020						
								8,00	UNID

REFORMA DAS UNIDADE BASICA DE SAÚDE, SANTO EXPEDITO E JOSE QUEIROZ

LOCAL: SÍTIO CANTA GALO E SEDE DO MUNICÍPIO DE MOREILÂNDIA-PE

SINAPI - 03/2024 - PERNAMBUCO - ORSE 02/2024 SEINFRA - 028 - Ceará

Memória de calculos

ITEM	CÓDIGO	FONTE	ESPECIFICAÇÕES	Compr.	Largura	Prof./alt.	Taxa	Quant.	Unid.
			TOTAL GERAL					8,00	UNID
3.5.4	93442	SINAPI	BANCADA MÁRMORE BRANCO 150 X 60 CM, COM CUBA DE EMBUTIR DE AÇO, VÁLVULA AMERICANA E SIFÃO TIPO GARRAFA EM METAL, ENGATE FLEXÍVEL 30 CM, TORNEIRA CROMADA, DE MESA, 1/2" OU 3/4", PARA PIA COZINHA, PADRÃO ALTO - FORNEC. E INSTALAÇÃO. AF_01/2020					1,00	UNID
			TOTAL GERAL					1,00	UNID
3.5.5	100868	SINAPI	BARRA DE APOIO RETA, EM AÇO INOX POLIDO, COMPRIMENTO 80 CM, FIXADA NA PAREDE - FORNECIMENTO E INSTALAÇÃO. AF_01/2020					10,00	UNID
								10,00	UNID
3.5.6	100874	SINAPI	PUXADOR PARA PCD, FIXADO NA PORTA - FORNECIMENTO E INSTALAÇÃO. AF_01/2020					2,00	UNID
								2,00	UNID
3.6			PINTURA						
3.6.1	88497	SINAPI	EMASSAMENTO COM MASSA LÁTEX, APLICAÇÃO EM PAREDE, DUAS DEMÃOS, LIXAMENTO MANUAL. AF_04/2023						
			RECEPÇÃO E CORREDOR INTERNO (6,45 + 1,60 + 7,48 + 3,50 + 3,50 + 3,25 + 10,20 + 2,15 + 0,90 + 7,05 + 5,30 + 3,65) = 55,03 M	55,03		1,30		71,54	M ²
			SALA 01 (2,50 + 2,50 + 3,50 + 3,50) = 12 M	12,00		1,30		15,60	M ²
			SALA 02 (2,65 + 2,65 + 3,50 + 3,50) = 12,30 M	12,30		1,30		15,99	M ²
			SALA 03 (3,00 + 3,00 + 3,50 + 3,50) = 13,00 M	13,00		1,30		16,90	M ²
			SALA 04 (2,65 + 2,65 + 3,35 + 3,35) = 12 M	12,00		1,30		15,60	M ²
			SALA 05 (2,65 + 2,65 + 3,35 + 3,35) = 12 M	12,00		1,30		15,60	M ²
			SALA 07 (5,85 + 5,85 + 3,35 + 3,35) = 18,40 M	18,40		1,30		23,92	M ²
			DEPOSITO EXTERNO (2,00 + 2,00 + 2,13 + 2,13) = 8,26 M	8,26		1,30	2,00	21,48	M ²
			SALA 08 E 09 (1,50 + 1,50 + 3,50 + 3,50) = 10 M	10,00		1,30	2,00	26,00	M ²
			TOTAL GERAL					222,63	M²
3.6.2	104641	SINAPI	PINTURA LÁTEX ACRÍLICA ECONÔMICA, APLICAÇÃO MANUAL EM PAREDES, DUAS DEMÃOS. AF_04/2023						
			PAREDE EXTERNA (23,40 + 23,40 + 9,05 + 9,05) = 64,90 M	64,90		3,50		227,15	M ²
			DESCONTO DA CERÂMICA DA FRENTE					(33,34)	M ²
			PAREDE INTERNA					222,63	M ²
			TOTAL GERAL					416,44	M²
3.6.3	100753	SINAPI	PINTURA COM TINTA ACRÍLICA DE ACABAMENTO PULVERIZADA SOBRE SUPERFÍCIES METÁLICAS (EXCETO PERFIL) EXECUTADO EM OBRA (02 DEMÃOS). AF_01/2020_PE						
			PORTA DE FERRO					57,12	M ²
			TOTAL GERAL					57,12	M²
3.6.4	88484	SINAPI	FUNDO SELADOR ACRILICO, APLICAÇÃO MANUAL EM TETO, UMA DEMAO. AF_04/2023						
			FORRO DE GESSO					286,00	M ²
			TOTAL GERAL					286,00	M²
3.6.5	104639	SINAPI	PINTURA LÁTEX ACRÍLICA ECONÔMICA, APLICAÇÃO MANUAL EM TETO, DUAS DEMAOS. AF_04/2023						
			TOTAL GERAL					286,00	M ²
			TOTAL GERAL					286,00	M²
3.7			SISTEMA ELÉTRICO						
3.7.1	101879	SINAPI	QUADRO DE DISTRIBUIÇÃO DE ENERGIA EM CHAPA DE AÇO GALVANIZADO, DE EMBUTIR, COM BARRAMENTO TRIFÁSICO, PARA 24 DISJUNTORES DIN 100A - FORNECIMENTO E INSTALAÇÃO. AF_10/2020						
			REPARO NO SISTEMA ELETRICO					1,00	UNID
			TOTAL GERAL					1,00	UNID

REFORMA DAS UNIDADE BASICA DE SAÚDE, SANTO EXPEDITO E JOSE QUEIROZ

LOCAL: SITIO CANTA GALO E SEDE DO MUNICIPIO DE MOREILÂNDIA-PE

SINAPI - 03/2024 - PERNAMBUCO - ORSE 02/2024 SEINFRA - 028 - Ceará

Memória de calculos

ITEM	CÓDIGO	FONTE	ESPECIFICAÇÕES	Compr.	Largura	Prof./alt.	Taxa	Quant.	Unid.
3.7.2	93673	SINAPI	DISJUNTOR TRIPOLAR TIPO DIN, CORRENTE NOMINAL DE 50A - FORNECIMENTO E INSTALAÇÃO. AF_10/2020						
			REPARO NO SISTEMA ELETRICO					1,00	UNID
			TOTAL GERAL					1,00	UNID
3.7.3	93654	SINAPI	DISJUNTOR MONOPOLAR TIPO DIN, CORRENTE NOMINAL DE 16A - FORNECIMENTO E INSTALAÇÃO. AF_10/2020						
			REPARO NO SISTEMA ELETRICO					7,00	UNID
			TOTAL GERAL					7,00	UNID
3.7.4	94653	SINAPI	DISJUNTOR MONOPOLAR TIPO DIN, CORRENTE NOMINAL DE 10A - FORNECIMENTO E INSTALAÇÃO. AF_10/2020						
			REPARO NO SISTEMA ELETRICO					7,00	UNID
			TOTAL GERAL					7,00	UNID
3.7.5	91855	SINAPI	ELETRODUTO FLEXÍVEL CORRUGADO REFORÇADO, PVC, DN 25 MM (3/4"), PARA CIRCUITOS TERMINAIS, INSTALADO EM PAREDE - FORNECIMENTO E INSTALAÇÃO. AF_03/2023						
								87,00	M
			TOTAL GERAL					87,00	M
3.7.6	91928	SINAPI	CABO DE COBRE FLEXÍVEL ISOLADO, 4 MM², ANTI-CHAMA 450/750 V, PARA CIRCUITOS TERMINAIS - FORNECIMENTO E INSTALAÇÃO. AF_03/2023						
			REPARO NO SISTEMA ELETRICO					290,00	M
			TOTAL GERAL					290,00	M
3.7.7	91926	SINAPI	CABO DE COBRE FLEXÍVEL ISOLADO, 2.5 MM², ANTI-CHAMA 450/750 V, PARA CIRCUITOS TERMINAIS - FORNECIMENTO E INSTALAÇÃO. AF_03/2023						
			REPARO NO SISTEMA ELETRICO					600,00	M
			TOTAL GERAL					600,00	M
3.7.8	91953	SINAPI	INTERRUPTOR SIMPLES (1 MÓDULO), 10A/250V, INCLUINDO SUPORTE E PLACA - FORNECIMENTO E INSTALAÇÃO. AF_03/2023						
			REPARO NO SISTEMA ELETRICO					18,00	UNID
			TOTAL GERAL					18,00	UNID
3.7.9	91959	SINAPI	INTERRUPTOR SIMPLES (2 MÓDULOS), 10A/250V, INCLUINDO SUPORTE E PLACA - FORNECIMENTO E INSTALAÇÃO. AF_03/2023						
			REPARO NO SISTEMA ELETRICO					3,00	UNID
			TOTAL GERAL					3,00	UNID
3.7.10	92000	SINAPI	TOMADA BAIXA DE EMBUTIR (1 MÓDULO), 2P+T 10 A, INCLUINDO SUPORTE E PLACA - FORNECIMENTO E INSTALAÇÃO. AF_03/2023						
			REPARO NO SISTEMA ELETRICO					25,00	UNID
			TOTAL GERAL					25,00	UNID
3.7.11	91990	SINAPI	TOMADA ALTA DE EMBUTIR (1 MÓDULO), 2P+T 10 A, SEM SUPORTE E SEM PLACA - FORNECIMENTO E INSTALAÇÃO. AF_03/2023						
			REPARO NO SISTEMA ELETRICO					10,00	UNID
			TOTAL GERAL					10,00	UNID
3.7.12	103782	SINAPI	LUMINÁRIA TIPO PLAFON CIRCULAR, DE SOBREPOR, COM LED DE 12/13 W - FORNECIMENTO E INSTALAÇÃO. AF_03/2022						
			REPARO NO SISTEMA ELETRICO					30,00	UNID
			TOTAL GERAL					30,00	UNID
3.7.13	96985	SINAPI	HASTE DE ATERRAMENTO, DIÂMETRO 5/8", COM 3 METROS - FORNECIMENTO E INSTALAÇÃO. AF_08/2023						
			REPARO NO SISTEMA ELETRICO					6,00	UNID
			TOTAL GERAL					6,00	UNID
3.7.14	39445	SINAPI	DISPOSITIVO DR, 2 POLOS, SENSIBILIDADE DE 30 MA, CORRENTE DE 25 A, TIPO AC						
			REPARO NO SISTEMA ELETRICO					3,00	UNID
			TOTAL GERAL					3,00	UNID



GOVERNO MUNICIPAL
MOREILÂNDIA
CONSTRUINDO UMA NOVA HISTÓRIA

REFORMA DAS UNIDADE BASICA DE SAÚDE, SANTO EXPEDITO E JOSE QUEIROZ

LOCAL: SITIO CANTA GALO E SEDE DO MUNICIPIO DE MOREILÂNDIA-PE

SINAPI - 03/2024 - PERNAMBUCO - ORSE 02/2024 SEINFRA - 028 - Ceará

Memória de calculos

ITEM	CÓDIGO	FONTE	ESPECIFICAÇÕES	Compr.	Largura	Prof./alt.	Taxa	Quant.	Unid.
3.7.15	39472	SINAPI-I	DISPOSITIVO DPS CLASSE II, 1 POLO, TENSAO MAXIMA DE 275 V, CORRENTE MAXIMA DE *90* KA (TIPO AC)						
			REPARO NO SISTEMA ELETRICO					1,00	UNID
			TOTAL GERAL					1,00	UNID
3.7.16	92008	SINAPI	TOMADA BAIXA DE EMBUTIR (2 MÓDULOS), 2P+T 10 A, INCLUINDO SUPORTE E PLACA - FORNECIMENTO E INSTALAÇÃO. AF_03/2023						
			REPARO NO SISTEMA ELETRICO					8,00	UNID
			TOTAL GERAL					8,00	UNID
3.7.17	12808	ORSE-SE	Refletor Slim LED 200W de potência, branco Frio, 6500k, Autovolt, marca G-light ou similar						
			REPARO NO SISTEMA ELETRICO					2,00	UNID
			TOTAL GERAL					2,00	UNID

ERICK NATSON TORRES
BARBOSA:08678175427

Assinado de forma digital por
ERICK NATSON TORRES
BARBOSA:08678175427
Dados: 2024.06.05 21:38:22 -03'00'

REFORMA DAS UNIDADE BASICA DE SAÚDE, SANTO EXPEDITO E JOSE QUEIROZ

LOCAL: SITIO CANTA GALO E SEDE DO MUNICIPIO DE MOREILÂNDIA-PE

SINAPI - 03/2024 - PERNAMBUCO - ORSE 02/2024 SEINFRA - 028 - Ceará

Memória de calculos

ITEM	CODIGO	FONTE	ESPECIFICAÇÕES	Compr.	Largura	Prof./alt.	Taxa	Quant.	Unid.		
UBS JOSE QUEIROZ											
4.1	REMOÇÃO E DEMOLIÇÃO										
4.1.1	97647	SINAPI	REMOÇÃO DE TELHAS DE FIBROCIMENTO METÁLICA E CERÂMICA, DE FORMA MANUAL, SEM REAPROVEITAMENTO. AF_09/2023								
			REMOÇÃO DO TELHADO EXISTENTE					243,00	M²		
			TOTAL GERAL					243,00	M²		
4.1.2	C4913	SEINFRA-CE	REMOÇÃO DE PINTURA LÁTEX (RASPAGEM E/OU LIXAMENTO E/OU ESCOVAÇÃO)								
			RECEPÇÃO E CORREDOR INTERNO (6,45 + 1,60 + 7,48 + 3,50 + 3,50 + 3,25+ 10,20 + 2,15 + 0,90+ 7,05+ 5,30 + 3,65) = 55,03 M	55,03		1,50		82,55	M		
			SALA 01 (2,50 + 2,50 + 3,50 + 3,50) = 12 M	12,00		1,50		18,00	M		
			SALA 02 (2,65 + 2,65 + 3,50 + 3,50) = 12,30 M	12,30		1,50		18,45	M		
			SALA 03 (3,00 + 3,00 + 3,50 + 3,50) = 13,00 M	13,00		1,50		19,50	M		
			SALA 04 (2,65 + 2,65 + 3,35 + 3,35) = 12 M	12,00		1,50		18,00	M		
			SALA 05 (2,65 + 2,65 + 3,35 + 3,35) = 12 M	12,00		1,50		18,00	M		
			SALA 07 (5,85 + 5,85 + 3,35 + 3,35) = 18,40 M	18,40		1,50		27,60	M		
			DEPOSITO EXTERNO (2,00 + 2,00 + 2,13 + 2,13) = 8,26 M	8,26		1,50	2,00	24,78	M		
			SALA 08 E 09 (1,50 + 1,50 + 3,50 + 3,50) = 10 M	10,00		1,50	2,00	30,00	M		
			PAREDE EXTERNA (23,40 + 23,40 + 9,05 + 9,05) = 64,90 M	64,90		3,00		194,70	M		
			TOTAL GERAL					451,58	M²		
4.1.3	97631	SINAPI	DEMOLIÇÃO DE ARGAMASSAS, DE FORMA MANUAL, SEM REAPROVEITAMENTO. AF_09/2023								
			RECEPÇÃO E CORREDOR INTERNO (6,45 + 1,60 + 7,48 + 3,50 + 3,50 + 3,25+ 10,20 + 2,15 + 0,90+ 7,05+ 5,30 + 3,65) = 55,03 M	55,03		0,40		22,01	M		
			TOTAL GERAL					22,01	M²		
4.1.4	97663	SINAPI	REMOÇÃO DE LOUÇAS, DE FORMA MANUAL, SEM REAPROVEITAMENTO. AF_09/2023								
								6,00	UNID		
			TOTAL GERAL					6,00	UNID		
4.1.5	97644	SINAPI	REMOÇÃO DE PORTAS, DE FORMA MANUAL, SEM REAPROVEITAMENTO. AF_09/2023								
			SALA 01 02,03,04_05_07	0,80		2,10	6,00	10,08	M²		
			COZINHA, SALA DENTISTA	0,80		2,10	3,00	5,04	M²		
			DEPOSITO EXTERNO	0,80		2,10	2,00	3,36	M²		
			WC RECEPÇÃO E CORREDOR	0,80		2,10	3,00	5,04	M²		
			WC SALA MEDICO	0,80		2,10	1,00	1,68	M²		
			SALA 08 E 09	0,80		2,10	2,00	3,36	M²		
			PORTA DA FRENTE	1,50		2,10	1,00	3,15	M²		
			TOTAL GERAL					31,71	M²		
4.1.6	97641	SINAPI	REMOÇÃO DE FORRO DE GESSO, DE FORMA MANUAL, SEM REAPROVEITAMENTO. AF_09/2023								
			REMOÇÃO DE FORRO EXISTENTE EM PESSIMO ESTADO					286,00	M²		
			TOTAL GERAL					286,00	M²		
4.2	REVESTIMENTO										
4.2.1	98561	SINAPI	IMPERMEABILIZAÇÃO DE PAREDES COM ARGAMASSA DE CIMENTO E AREIA, COM ADITIVO IMPERMEABILIZANTE, E = 2CM. AF_06/2018								
			ÁREA ONDE VAI SER TIRADO O ARGAMASSA					22,01	M²		
			TOTAL GERAL					22,01	M²		
			REVESTIMENTO CERÂMICO PARA PAREDES INTERNAS COM PLACAS TIPO ESMALTADA EXTRA DE DIMENSÕES 33X45 CM APLICADAS A MEIA ALTURA DAS PAREDES. AF_02/2023_PE								
			RECEPÇÃO E CORREDOR INTERNO (6,45 + 1,60 + 7,48 + 3,50 + 3,50 + 3,25+ 10,20 + 2,15 + 0,90+ 7,05+ 5,30 + 3,65) = 55,03 M	55,03		1,60		88,05	M²		
			SALA 01 (2,50 + 2,50 + 3,50 + 3,50) = 12 M	12,00		1,60		19,20	M²		
			SALA 02 (2,65 + 2,65 + 3,50 + 3,50) = 12,30 M	12,30		1,60		19,68	M²		
			SALA 03 (3,00 + 3,00 + 3,50 + 3,50) = 13,00 M	13,00		1,60		20,80	M²		

REFORMA DAS UNIDADE BASICA DE SAÚDE, SANTO EXPEDITO E JOSE QUEIROZ

LOCAL: SITIO CANTA GALO E SEDE DO MUNICIPIO DE MOREILÂNDIA-PE

SINAPI - 03/2024 - PERNAMBUCO - ORSE 02/2024 SEINFRA - 028 - Ceará

Memória de calculos

ITEM	CÓDIGO	FONTE	ESPECIFICAÇÕES	Compr.	Largura	Prof./alt.	Taxa	Quant.	Unid.	
4.2.2	87275	SINAPI	SALA 04 (2,65 + 2,65 + 3,35 + 3,35) = 12 M	12,00			1,60	19,20	M²	
			SALA 05 (2,65 + 2,65 + 3,35 + 3,35) = 12 M	12,00			1,60	19,20	M²	
			SALA 07 (5,85 + 5,85 + 3,35 + 3,35) = 18,40 M	18,40			1,60	29,44	M	
			DEPOSITO EXTERNO (2,00 + 2,00 + 2,13 + 2,13) = 8,26 M	8,26			1,60	13,22	M²	
			SALA 08 E 09 (1,50 + 1,50 + 3,50 + 3,50) = 10 M	10,00			1,60	16,00	M²	
			COZINHA (3,35 + 3,35 + 3,00 + 3,00) = 12,70 M	12,70			2,90	36,83	M²	
			SALA DENTISTA (3,35 + 3,35 + 3,00 + 3,00) = 12,70 M	12,70			2,90	36,83	M²	
			DESCONTO DAS PORTA	-0,60			1,60	12,00	-15,56	
			DESCONTO DAS PORTA	-0,70			1,60	5,00	-5,56	
			DESCONTO DA PORTA (FRENTE)	-1,00			1,60	1,00	-1,60	
			ÁREA DO COGOBOS	-2,50			1,00	1,00	-2,50	
TOTAL GERAL								293,39	M²	
4.2.3	7607	ORSE	Revestimento cerâmico para parede. 10 x 10 cm, Tecnogres, linha Brilhante, ref. BR10070 ou similar, aplicado com argamassa industrializada ac-iii, rejuntado, exclusive regularização de base ou emboço - Rev 04							
			FRENTE DA UBS	23,40			1,60	37,44	M²	
			DESCONTO DA PORTA (FRENTE)	-1,00			1,60	-1,60		
			ÁREA DO COGOBOS	-2,50			1,00	-2,50	M²	
			LATERAL DA UBS LADO DA ESTRADA	9,05			1,60	14,48	M²	
TOTAL GERAL								47,82	M²	
4.2.4	87547	SINAPI	MASSA ÚNICA, PARA RECEBIMENTO DE PINTURA, EM ARGAMASSA TRAÇO 1:2:8, PREPARO MECÂNICO COM BETONEIRA 400L, APLICADA MANUALMENTE EM FACES INTERNAS DE PAREDES, ESPESSURA DE 10MM, COM EXECUÇÃO DE TALISCAS. AF_06/2014							
			PEQUENOS REPARO NO PREDIO					40,00	M²	
TOTAL GERAL								40,00	M²	
4.2.5	98557	SINAPI	IMPERMEABILIZAÇÃO DE SUPERFÍCIE COM EMULSAO ASFÁLTICA, 2 DEMAOS. AF_09/2023							
			LAJE DA FRENTE	5,30	3,00			15,90	M²	
TOTAL GERAL								15,90	M²	
4.3			SISTEMA DE COBERTURA							
4.3.1	94213	SINAPI	TELHAMENTO COM TELHA DE AÇO/ALUMÍNIO E = 0,5 MM, COM ATÉ 2 ÁGUAS, INCLUSO IÇAMENTO. AF_07/2019							
			COBERTURA					256,00	M²	
			FECHAMENTO DA FRENTE	23,40			2,50	58,50	M²	
			FECHAMENTO LATERAL	9,05			2,00	36,20	M²	
			FUNDO DA UBS	23,40			1,50	35,10	M²	
TOTAL GERAL								385,80	M²	
4.3.2	96109	SINAPI	FORRO EM PLACAS DE GESSO, PARA AMBIENTES RESIDENCIAIS. AF_08/2023_PS							
			FORRO GERAL DA UBS					286,00	M²	
TOTAL GERAL								286,00	M²	
4.3.3	96120	SINAPI	ACABAMENTOS PARA FORRO (MOLDURA DE GESSO). AF_08/2023							
			JUNTA DE DILATAÇÃO DO FORRO					237,60	M	
TOTAL GERAL								237,60	M	
3.4			ESQUADRIAS							
4.4.1	100701	SINAPI	PORTA DE FERRO, DE ABRIR, TIPO GRADE COM CHAPA, COM GUARNIÇÕES. AF_12/2019							
			PORTA	0,80			2,10	12,00	20,16	M²
			PORTA	0,80			2,10	5,00	8,40	M²
TOTAL GERAL								28,56	M²	
4.4.2	91304	SINAPI	FECHADURA DE EMBUTIR COM CILINDRO, EXTERNA, COMPLETA, ACABAMENTO PADRÃO POPULAR, INCLUSO EXECUÇÃO DE FURO - FORNECIMENTO E INSTALAÇÃO. AF_12/2019							
								17,00	UNID	
TOTAL GERAL								17,00	UNID	
4.4.3	10496	SINAPI	VIDRO COMUM LAMINADO, LISO, INCOLOR, DUPLO, ESPESSURA TOTAL 6 MM (CADA CAMADA E= 3 MM) - COLOCADO							

REFORMA DAS UNIDADE BASICA DE SAUDE, SANTO EXPEDITO E JOSE QUEIROZ

LOCAL: SITIO CANTA GALO E SEDE DO MUNICIPIO DE MOREILÂNDIA-PE

SINAPI - 03/2024 - PERNAMBUCO - ORSE 02/2024 SEINFRA - 028 - Ceará

Memória de calculos

ITEM	CÓDIGO	FONTE	ESPECIFICAÇÕES	Compr.	Largura	Prof./alt.	Taxa	Quant.	Unid.
			TROCA DE VIDROS QUEBRADO JANELAS					2,80	M ²
			TOTAL GERAL					2,80	M²
4.4.4	102184	SINAPI	PORTA DE ABRIR COM MOLA HIDRAULICA, EM VIDRO TEMPERADO, 90X210 CM, ESPESSURA 10 MM. INCLUSIVE ACESSÓRIOS. AF 01/2021					1,00	UNID
			PORTA DE ACESSO					1,00	UNID
			TOTAL GERAL					1,00	UNID
4.5			INSTALAÇÕES HIDRAULICAS						
4.5.1	86931	SINAPI	VASO SANITÁRIO SIFONADO COM CAIXA ACOPLADA LOUÇA BRANCA, INCLUSO ENGATE FLEXÍVEL EM PLÁSTICO BRANCO, 1/2 X 40CM - FORNECIMENTO E INSTALAÇÃO. AF_01/2020					2,00	UNID
			BANHEIROS					2,00	UNID
			TOTAL GERAL					2,00	UNID
4.5.2	100849	SINAPI	ASSENTO SANITÁRIO CONVENCIONAL - FORNECIMENTO E INSTALACAO. AF 01/2020					2,00	UNID
			BANHEIROS					2,00	UNID
			TOTAL GERAL					2,00	UNID
4.5.3	86889	SINAPI	BANCADA DE GRANITO CINZA POLIDO, DE 1,50 X 0,60 M, PARA PIA DE COZINHA - FORNECIMENTO E INSTALAÇÃO. AF_01/2020					1,00	UNID
			COZINHA					1,00	UNID
4.5.4	100874	SINAPI	PUXADOR PARA PCD, FIXADO NA PORTA - FORNECIMENTO E INSTALAÇÃO. AF 01/2020					2,00	UNID
								2,00	UNID
4.6			PINTURA						
4.6.1	88497	SINAPI	EMASSAMENTO COM MASSA LÁTEX, APLICAÇÃO EM PAREDE, DUAS DEMÃOS, LIXAMENTO MANUAL. AF_04/2023						
			RECEPÇÃO E CORREDOR INTERNO (6,45 + 1,60 + 7,48 + 3,50 + 3,50 + 3,25+ 10,20 + 2,15 + 0,90+ 7,05+ 5,30 + 3,65) = 55,03 M	55,03		1,30		71,54	M ²
			SALA 01 (2,50 + 2,50 + 3,50 + 3,50) = 12 M	12,00		1,30		15,60	M ²
			SALA 02 (2,65 + 2,65 + 3,50 + 3,50) = 12,30 M	12,30		1,30		15,99	M ²
			SALA 03 (3,00 + 3,00 + 3,50 + 3,50) = 13,00 M	13,00		1,30		16,90	M ²
			SALA 04 (2,65 + 2,65 + 3,35 + 3,35) = 12 M	12,00		1,30		15,60	M ²
			SALA 05 (2,65 + 2,65 + 3,35 + 3,35) = 12 M	12,00		1,30		15,60	M ²
			SALA 07 (5,85 + 5,85 + 3,35 + 3,35) = 18,40 M	18,40		1,30		23,92	M ²
			DEPOSITO EXTERNO (2,00 + 2,00 + 2,13 + 2,13) = 8,26 M	8,26		1,30	2,00	21,48	M ²
			SALA 08 E 09 (1,50 + 1,50 + 3,50 + 3,50) = 10 M	10,00		1,30	2,00	26,00	M ²
			TOTAL GERAL					222,63	M²
4.6.2	104641	SINAPI	PINTURA LÁTEX ACRÍLICA ECONÔMICA, APLICAÇÃO MANUAL EM PAREDES, DUAS DEMÃOS. AF_04/2023						
			PAREDE EXTERNA (23,40 + 23,40 + 9,05 + 9,05) = 64,90 M	64,90		3,50		227,15	M ²
			DESCONTO DA CERÂMICA DA FRENTE					(47,82)	M ²
			DESCONTO DA CERÂMICA DA LATERAL					(14,48)	M ²
			PAREDE INTERNA					222,63	M ²
			TOTAL GERAL					387,48	M²
4.6.3	100753	SINAPI	PINTURA COM TINTA ACRÍLICA DE ACABAMENTO PULVERIZADA SOBRE SUPERFÍCIES METÁLICAS (EXCETO PERFIL) EXECUTADO EM OBRA (02 DEMÃOS). AF_01/2020_PE						
			PORTA DE FERRO					57,12	M ²
			TOTAL GERAL					57,12	M²
4.6.4	88484	SINAPI	FUNDO SELADOR ACRÍLICO, APLICAÇÃO MANUAL EM TETO, UMA DEMÃO. AF 04/2023						
			FORRO DE GESSO					286,00	M ²
			TOTAL GERAL					286,00	M²
			PINTURA LÁTEX ACRÍLICA ECONÔMICA, APLICAÇÃO MANUAL EM TETO, DUAS DEMÃOS. AF 04/2023						

REFORMA DAS UNIDADE BASICA DE SAÚDE, SANTO EXPEDITO E JOSE QUEIROZ

LOCAL: SÍTIO CANTA GALO E SEDE DO MUNICÍPIO DE MOREILÂNDIA-PE

SINAPI - 03/2024 - PERNAMBUCO - ORSE 02/2024 SEINFRA - 028 - Ceará

Memória de calculos

ITEM	CÓDIGO	FONTE	ESPECIFICAÇÕES	Compr.	Largura	Prof./alt.	Taxa	Quant.	Unid.
4.6.5	104639	SINAPI	TOTAL GERAL					286,00	M²
								286,00	M²
4.6.6	100723	SINAPI	PINTURA COM TINTA ALQUÍDICA DE FUNDO E ACABAMENTO (ESMALTE SINTÉTICO GRAFITE) PULVERIZADA SOBRE PERFIL METÁLICO EXECUTADO EM FÁBRICA (POR DEMÃO). AF_01/2020_PE						
			ESTRUTURA METALICA NA COBERTURA					89,00	M²
								89,00	M²
4.7			SISTEMA ELETRICO						
4.7.1	93673	SINAPI	DISJUNTOR TRIPOLAR TIPO DIN, CORRENTE NOMINAL DE 50A - FORNECIMENTO E INSTALAÇÃO AF_10/2020						
			PEQUENOS REPARO NA PARTE ELETRICA					1,00	UNID
			TOTAL GERAL					1,00	UNID
4.7.2	93654	SINAPI	DISJUNTOR MONOPOLAR TIPO DIN, CORRENTE NOMINAL DE 16A - FORNECIMENTO E INSTALAÇÃO. AF_10/2020						
			PEQUENOS REPARO NA PARTE ELETRICA					7,00	UNID
			TOTAL GERAL					7,00	UNID
4.7.3	94653	SINAPI	DISJUNTOR MONOPOLAR TIPO DIN, CORRENTE NOMINAL DE 10A - FORNECIMENTO E INSTALAÇÃO. AF_10/2020						
			PEQUENOS REPARO NA PARTE ELETRICA					7,00	UNID
			TOTAL GERAL					7,00	UNID
4.7.4	91928	SINAPI	CABO DE COBRE FLEXÍVEL ISOLADO, 4 MM², ANTI-CHAMA 450/750 V, PARA CIRCUITOS TERMINAIS - FORNECIMENTO E INSTALAÇÃO. AF_03/2023						
			PEQUENOS REPARO NA PARTE ELETRICA					80,00	M
			TOTAL GERAL					80,00	M
4.7.5	91926	SINAPI	CABO DE COBRE FLEXÍVEL ISOLADO, 2,5 MM², ANTI-CHAMA 450/750 V, PARA CIRCUITOS TERMINAIS - FORNECIMENTO E INSTALAÇÃO. AF_03/2023						
			PEQUENOS REPARO NA PARTE ELETRICA					180,00	M
			TOTAL GERAL					180,00	M
4.7.6	91953	SINAPI	INTERRUPTOR SIMPLES (1 MÓDULO), 10A/250V, INCLUINDO SUPORTE E PLACA - FORNECIMENTO E INSTALAÇÃO. AF_03/2023						
			PEQUENOS REPARO NA PARTE ELETRICA					18,00	UNID
			TOTAL GERAL					18,00	UNID
4.7.7	91959	SINAPI	INTERRUPTOR SIMPLES (2 MÓDULOS), 10A/250V, INCLUINDO SUPORTE E PLACA - FORNECIMENTO E INSTALAÇÃO. AF_03/2023						
			PEQUENOS REPARO NA PARTE ELETRICA					3,00	UNID
			TOTAL GERAL					3,00	UNID
4.7.8	92000	SINAPI	TOMADA BAIXA DE EMBUTIR (1 MÓDULO), 2P+T 10 A, INCLUINDO SUPORTE E PLACA - FORNECIMENTO E INSTALAÇÃO. AF_03/2023						
			PEQUENOS REPARO NA PARTE ELETRICA					25,00	UNID
			TOTAL GERAL					25,00	UNID
4.7.9	91990	SINAPI	TOMADA ALTA DE EMBUTIR (1 MÓDULO), 2P+T 10 A, SEM SUPORTE E SEM PLACA - FORNECIMENTO E INSTALAÇÃO. AF_03/2023						
			PEQUENOS REPARO NA PARTE ELETRICA					8,00	UNID
			TOTAL GERAL					8,00	UNID
4.7.10	103782	SINAPI	LUMINÁRIA TIPO PLAFON CIRCULAR, DE SOBREPOR, COM LED DE 12/13 W - FORNECIMENTO E INSTALAÇÃO. AF_03/2022						
			PEQUENOS REPARO NA PARTE ELETRICA					30,00	UNID
			TOTAL GERAL					30,00	UNID
4.7.11	39445	SINAPI-I	DISPOSITIVO DR, 2 POLOS, SENSIBILIDADE DE 30 MA, CORRENTE DE 25 A, TIPO AC						
			PEQUENOS REPARO NA PARTE ELETRICA					3,00	UNID
			TOTAL GERAL					3,00	UNID
4.7.12	39472	SINAPI-I	DISPOSITIVO DPS CLASSE II, 1 POLO, TENSAO MAXIMA DE 275 V, CORRENTE MAXIMA DE *90* KA (TIPO AC)						

REFORMA DAS UNIDADE BASICA DE SAÚDE, SANTO EXPEDITO E JOSE QUEIROZ

LOCAL: SITIO CANTA GALO E SEDE DO MUNICIPIO DE MOREILÂNDIA-PE

SINAPI - 03/2024 - PERNAMBUCO - ORSE 02/2024 SEINFRA - 028 - Ceará

Memória de calculos

ITEM	CÓDIGO	FONTE	ESPECIFICAÇÕES	Compr.	Largura	Prof./alt.	Taxa	Quant.	Unid.
			PEQUENOS REPARO NA PARTE ELETRICA					1,00	UNID
			TOTAL GERAL					1,00	UNID
4.7.13	92008	SINAPI	TOMADA BAIXA DE EMBUTIR (2 MÓDULOS), 2P+T 10 A, INCLUINDO SUPORTE E PLACA - FORNECIMENTO E INSTALAÇÃO. AF_03/2023						
			PEQUENOS REPARO NA PARTE ELETRICA					8,00	UNID
			TOTAL GERAL					8,00	UNID
4.7.14	12808	ORSE-SE	Refletor Slim LED 200W de potência, branco Frio, 6500k, Autovolt, marca G-light ou similar						
			PEQUENOS REPARO NA PARTE ELETRICA					2,00	UNID
			TOTAL GERAL					2,00	UNID

ERICK NATSON TORRES
BARBOSA:08678175427

Assinado de forma digital por ERICK
NATSON TORRES BARBOSA:08678175427
Dados: 2024.06.05 21:25:11 -03'00'



REFORMA DAS UNIDADE BASICA DE SAÚDE, SANTO EXPEDITO E JOSE QUEIROZ

LOCAL: SÍTIO CANTA GALO E SEDE DO MUNICIPIO DE MOREILÂNDIA-PE

TIPO DE OBRA DO EMPREENDIMENTO:

Construção de Praças Urbanas, Rodovias, Ferrovias e recapeamento e pavimentação de vias urbanas

COMPOSIÇÃO B.D.I.					
COD	DESCRIÇÃO	% Adotado	1º Quartil	Médio	3º Quartil
Despesas Indiretas					
AC	Administração Central	4,01%	3,80%	4,01%	4,67%
DF	Despesas Financeiras	1,11%	1,02%	1,11%	1,21%
R	Riscos	0,56%	0,50%	0,56%	0,97%
Beneficio					
S + G	Seguro / Garantias	0,40%	0,32%	0,40%	0,74%
L	Lucro	7,30%	6,64%	7,30%	8,96%
Impostos					
CP	PIS	0,65%	0,65%	0,65%	0,65%
	COFINS	3,00%	3,00%	3,00%	3,00%
ISS	ISS	3,00%	0,00%	2,00%	5,00%
CPRB	CPRB	4,50%	0,00%	4,50%	4,50%
Total Impostos		11,15%			
BDI =		28,17%			

Os valores de BDI foram calculados com o emprego da fórmula:

$$BDI = \frac{(1+(AC + S + R + G))*(1 + DF)*(1+L)}{(1-CP-ISS-CPRB)} - 1$$

AC	Taxa de rateio da Administração Central
S	Taxa representativa de Seguros
R	Riscos e imprevistos
G	Taxa que representa o ônus das Garantias exigidas pelo edital
DF	Taxa representativa das Despesas Financeiras
L	Remuneração bruta do construtor (Lucro)
CP	Tributos incidentes sobre o preço de venda (PIS, Cofins)
ISS	Tributo incidente Sobre Serviços de qualquer natureza
CPRB	Contribuição Previdenciária sobre a Receita Bruta

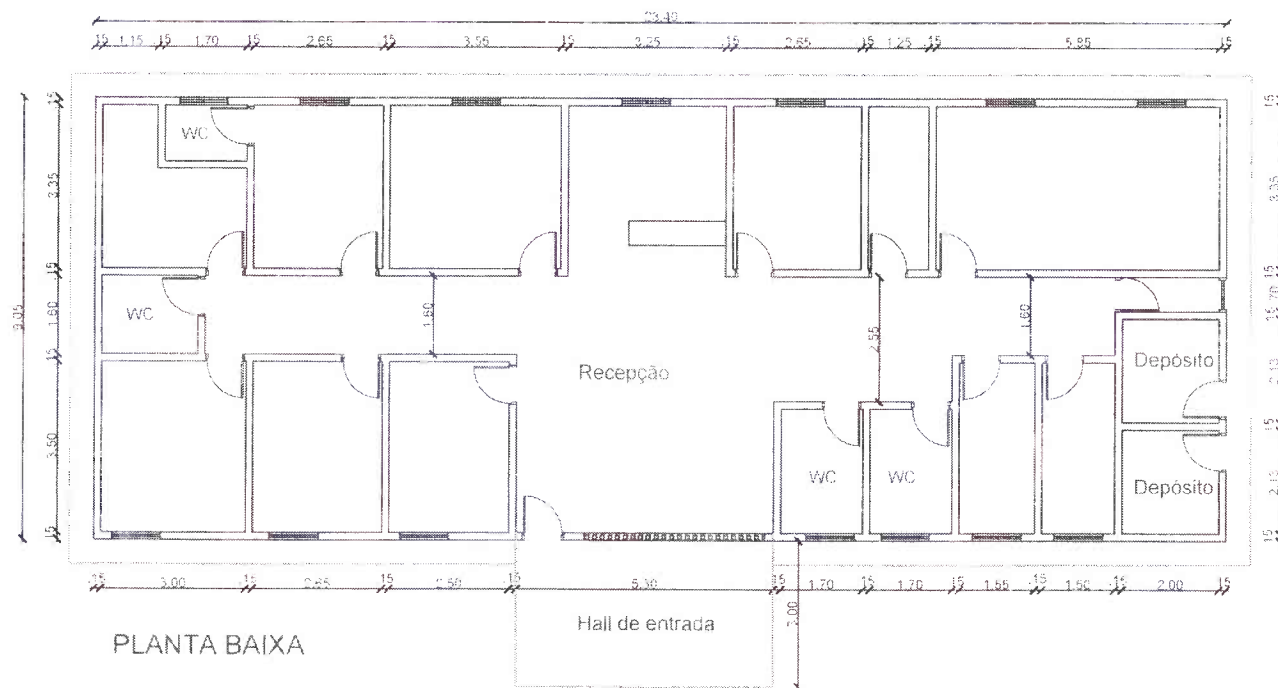

PLANTA DE SITUAÇÃO

GOVERNO MUNICIPAL
MOREILÂNDIA
 CONSTRUINDO UMA NOVA HISTÓRIA
 PREFEITURA MUNICIPAL DE MOREILÂNDIA

REFORMA DA UBS JOSE QUEIROZ
 PLANTA BAIXA

AYANE KELLY DE JESUS BRITO
 OPE 1415905944

FEDERICO
 RUA ...

01/01 MARÇO/2011

