

Ofício nº _____ 2024

Moreilândia, 23 de Janeiro de 2024

Ao Exmº. Sr.
Vicente Teixeira Sampaio Neto
Prefeito

ASSUNTO: Solicitação de abertura de processo licitatório.

Prezado Senhor,

Cumprimentando-o cordialmente, vimos por meio deste, solicitar de Vossa Excelência, que seja autorizada abertura de Processo Licitatório tendo como objeto a contratação de empresa do ramo para execução dos serviços de reforma do prédio onde funciona o Serviço de Convivência e Fortalecimento de Vínculos-SCFV na Sede deste Município de Moreilândia/PE, conforme tabela constante do Projeto Básico/ Termo de Referência e demais anexos constantes nos autos.

Sem mais para o momento.

Atenciosamente,

PEDRO ERONILDO GOMES
Secretário de Obras

ESTUDO TÉCNICO PRELIMINAR

INTRODUÇÃO

O presente documento caracteriza a primeira etapa da fase de planejamento e apresenta os devidos estudos para a contratação de solução que atenderá à necessidade abaixo especificada.

O objetivo principal é estudar detalhadamente a necessidade e identificar no mercado a melhor solução para supri-la, em observância às normas vigentes e aos princípios que regem a Administração Pública.

1 - DESCRIÇÃO DA NECESSIDADE

1.1. Tendo em vista que o município de Moreilândia/PE – Fundo Municipal de Ação Social possui um prédio localizado na Rua José Miranda Filho, onde funciona o Serviço de Convivência e Fortalecimento de Vínculos;

1.2. Foi verificado pelo Departamento de Engenharia que o referido prédio necessita de reforma e reparos, pois encontra-se em péssimo estado de conservação, necessitando urgentemente de manutenção;

1.3. Com isso, surge a necessidade de uma eventual licitação que teria como objetivo a contratação de empresa do ramo para execução dos serviços de reforma do prédio onde funciona o Serviço de Convivência e Fortalecimento de Vínculos-SCFV na Sede deste Município de Moreilândia/PE.

1.4. Com isso seria necessário o levantamento por parte do setor de engenharia e elaboração de projeto básico com essa objetividade.

2 – PREVISÃO NO PLANO DE CONTRATAÇÕES ANUAL

A reforma e manutenção do Predio onde funciona o Serviço de Convivência e Fortalecimento de Vínculos-SCFV na Sede deste Município de Moreilândia/PE está previsto no Plano Anual de Contratações, uma vez que foi identificado a necessidade e colocado como meta.

3 – REQUISITOS DA CONTRATAÇÃO

Os serviços de manutenção do prédio do Serviço de Convivência e Fortalecimento de Vínculos-SCFV na Sede deste Município de Moreilândia/PE deve ser precedido de projeto básico contendo:

- Memorial descritivo;
- Planilha Orçamentária;
- Composições de Custos;

- Memória de Cálculo;
- Cronograma;
- BD e
- Plantas

Deve ainda ser precedido por licitação, visando escolha dentre os licitantes, a proposta mais vantajosa para execução dos serviços.

4 - ESTIMATIVA DAS QUANTIDADES

A estimativa das quantidades de acordo com o Projeto Básico contendo Memorial descritivo, Planilha Orçamentária, Composições de Custo, Memória de Cálculo, Cronograma, BDI, Plantas é de R\$ 249.988,45 (duzentos e quarenta e nove mil, novecentos e oitenta e oito reais e quarenta e cinco centavos) conforme projeto anexo.

5 - LEVANTAMENTO DE MERCADO

Levantamento de mercado, que consiste na prospecção e análise das alternativas possíveis de soluções. Dentre as soluções possíveis a se considerar:

SOLUÇÃO 1= Execução dos serviços de reforma do prédio utilizando servidores do quadro de funcionários do Município (engenheiro, pedreiro, servente, mestre de obras, fiscal de obras eletricitista...)

RESULTADO: O Município de Moreilândia não dispõe de servidores no seu quadro ou contratados/comissionados suficientes para execução dos serviços e realizar concurso ou seleção para contratação temporária desses servidores gastaria um tempo muito grande e que essa demora poderia piorar ainda mais a situação do prédio.

SOLUÇÃO 2= Contratação de empresa do ramo para execução dos serviços de reforma do prédio onde funciona o Serviço de Convivência e Fortalecimento de Vínculos-SCFV.

RESULTADO: Ao que parece ser a solução mais viável visto que não seria necessária a contratação de servidores, mas apenas seria precedida de licitação para escolha da proposta mais vantajosa.

6 - ESTIMATIVA DO PREÇO DA CONTRATAÇÃO

R\$ 249.988,45 (duzentos e quarenta e nove mil, novecentos e oitenta e oito reais e quarenta e cinco centavos) conforme projeto básico

7 - DESCRIÇÃO DA SOLUÇÃO COMO UM TODO

A licitação que antecederá a execução dos serviços de reforma do prédio onde funciona o Serviço de Convivência e Fortalecimento de Vínculos-SCFV na Sede deste Município de Moreilândia/PE visa atender as necessidades da população Moreirense, visto que após serviços, o Município entregaria a população um prédio “novo” reformado.

8 - JUSTIFICATIVA PARA O NÃO PARCELAMENTO

Os serviços serão executados por empreitada por preço unitário e execução integral.

9 - DEMONSTRATIVO DOS RESULTADOS PRETENDIDOS

O Resultado Pretendido é o melhor aproveitamento do prédio público para uso da população.

10 - PROVIDÊNCIAS PRÉVIAS AO CONTRATO

As providências a serem adotadas pela administração previamente à celebração do contrato são:

- Esvaziamento do Prédio antes da execução dos serviços de reforma;
- Atribuição de agente para realizar a fiscalização e gestão contratual;
- Após a realização do Estudo Técnico Preliminar (ETP), o Termo de Referência será elaborado e caso aprovado pela Autoridade Competente. A licitação estando homologada e o contrato formalizado

11 - CONTRATAÇÕES CORRELATAS/INTERDEPENDENTES

Não serão necessárias contratações correlatas, uma vez que o Município dispõe de Departamento de Engenharia que acompanhará e fiscalizará a execução dos serviços.

12 - IMPACTOS AMBIENTAIS

Não há impactos ambientais na execução dos serviços.

13 - VIABILIDADE DA CONTRATAÇÃO

O Posicionamento conclusivo sobre a adequação da contratação para o objetivo identificado é que a contratação pretendida é viável, uma vez que a mesma é indispensável para manter o funcionamento do Serviço de Convivência e Fortalecimento de Vínculos-SCFV na Sede deste Município de Moreilândia/PE.

Sem mais pra o momento, reafirmamos nossos votos de estima e apreço.

Moreilândia, 23 de Janeiro de 2024.

Pedro Eronildo Gomes
Secretário de Infraestrutura

**REFORMA DO PRÉDIO DE SERVIÇOS DE CONVIVÊNCIA E
FORTALECIMENTO DE VÍNCULOS. SEDE DO MUNICÍPIO DE
MOREILÂNDIA (PE)**

MEMORIAL DESCRITIVO / ESPECIFICAÇÕES TÉCNICAS

Dados Cadastrais:

Razão Social: REFORMA DO PRÉDIO DE SERVIÇOS DE CONVIVÊNCIA E
FORTALECIMENTO DE VÍNCULOS

Endereço: RUA SETE DE SETEMBRO, SEDE DO MUNICÍPIO DE MOREILÂNDIA-PE

Apresentação

A Prefeitura Municipal de Moreilândia Apresenta Projeto Técnico de REFORMA DO PRÉDIO DE SERVIÇOS DE CONVIVÊNCIA E FORTALECIMENTO DE VÍNCULOS. SEDE DO MUNICÍPIO DE MOREILÂNDIA (PE) Os trabalhos foram desenvolvidos pela equipe técnica de engenharia desta Prefeitura Municipal e atende as exigências e normas pertinentes, bem como exigências específicas e determinadas pelo órgão Concedente e Prefeitura Municipal.

A concepção física descrição está dividida em etapas, visando facilitar o entendimento, da forma adiante apresentada:

A prefeitura municipal de Moreilândia (PE). Empresa pública sem fins lucrativos, com atuação voltada ao desenvolvimento da qualidade de vida de sua população, e tem por objetivos proporcionar soluções às demandas sociais, de serviços e infraestrutura da população a que se propõe atender.

O projeto básico de REFORMA DO PRÉDIO DE SERVIÇOS DE CONVIVÊNCIA E FORTALECIMENTO DE VÍNCULOS. SEDE DO MUNICÍPIO DE MOREILÂNDIA (PE), tem como maior desafio, melhorar a qualidade das instalações para os usuários que frequentam a referido a escola municipal, proporcionando melhorias na acessibilidade, qualidade, bem como a qualidade nas prática de acessibilidade.

Estas ações estruturadoras são a essência da atuação do poder público municipal, que lida diretamente com as demandas sociais e estruturadoras mais urgentes e tem por obrigação a ação proativa, no intuito de reduzir ao eliminar as carências básicas de sua população, sendo o fator financeiro quase sempre o maior impedimento à realização destas ações, uma vez que projetos relacionados à secretaria , sobretudo o tipo de projeto adotado

para a referido centro administrativo, demandam montantes financeiros acima das possibilidades da maioria das cidades cuja maior fonte de renda é o Fundo de Participação dos Municípios.

Fazendo uso de ferramentas tecnológicas que ofereçam respostas satisfatórias a uma eficaz solução técnica, os projetos apresentarão além das alternativas possíveis, uma análise detalhada de cada uma destas alternativas, bem como a solução mais viável técnica e economicamente à opção escolhida.

Saliente-se que o produto apresentado, está em estrita observância aos preceitos normativos recomendados pela ABNT, uma vez que o norte de cada etapa do projeto teve como parâmetro a NBR que trata em especial dos elementos constitutivos de um projeto para de REFORMA DO PRÉDIO DE SERVIÇOS DE CONVIVÊNCIA E FORTALECIMENTO DE VÍNCULOS. SEDE DO MUNICÍPIO DE MOREILÂNDIA (PE), além das normas pertinentes relativas a cada etapa do projeto.

Este trabalho tem o objetivo de fornecer os elementos necessários e suficientes, com o nível de precisão adequado à qualificação dos serviços a executar e, portanto, apresentar alternativas de traçado à melhor escolha, estimar o custo, definir o prazo de execução da obra e detalhar as especificações técnicas a serem seguidas no momento da execução, através das soluções técnicas indicadas.

Lembrando ainda que projetos de engenharia são peças de autoria intelectual, não podendo seu conteúdo ser utilizado para fins dos quais não foi destinado, sem autorização da equipe projetista.

A concepção física descrita está dividida em etapas, visando facilitar o entendimento, da forma adiante apresentada:

1. RELATÓRIO TÉCNICO SOBRE A UNIDADE

1.1 Considerações Iniciais

REFORMA DO PRÉDIO DE SERVIÇOS DE CONVIVÊNCIA E FORTALECIMENTO DE VÍNCULOS. SEDE DO MUNICÍPIO DE MOREILÂNDIA (PE). Tem como objeto final melhor estrutura do prédio dando melhor qualidade pra os profissionais da secretaria de assistência social, como para os idosos. Tais reformas visam melhorar o atendimento as desse estabelecimento do município de Moreilândia- PE.

2. PRÁTICA GERAL DE CONSTRUÇÃO

2.1 Objetivo

Estabelecer as diretrizes gerais para a execução de serviços e obras de construção.

2.2 Legislação, Normas e Regulamentos

A Contratada para execução da obra será responsável pela observância das leis, decretos, regulamentos, portarias e normas federais, estaduais e municipais direta e indiretamente aplicáveis ao objeto do contrato, inclusive por suas subcontratadas e fornecedores.

Durante a execução dos serviços e obras, a Contratada deverá:

- Providenciar junto ao CREA as Anotações de Responsabilidade Técnica - ART's e CAU o Registro de Responsabilidade Técnica -RRT, referentes ao objeto do contrato e especialidades pertinentes, nos termos da Lei n.º 6496/77;
- Obter junto à Prefeitura Municipal o alvará de construção e, se necessário, o alvará de demolição, na forma das disposições em vigor;
- Obter junto ao INSS o Certificado de Matrícula relativo ao objeto do contrato, de forma a possibilitar o licenciamento da execução dos serviços e obras, nos termos do Artigo 83 do Decreto Federal n.º 356/91;

- Apresentar à Delegacia Regional do Trabalho, antes do início dos trabalhos, as informações pertinentes à sua identificação e ao objeto do contrato, bem como o Programa de Condições e Meio Ambiente de Trabalho na Indústria da Construção - PCMAT, de conformidade com a Portaria N.º 4/95 da Secretaria de Segurança e Saúde no Trabalho e modificações posteriores;

- Responsabilizar-se pelo fiel cumprimento de todas as disposições e acordos relativos à legislação social e trabalhista em vigor, particularmente no que se refere ao pessoal alocado nos serviços e obras objeto do contrato;

- Atender às normas e portarias sobre segurança e saúde no trabalho e providenciar os seguros exigidos em lei e no Caderno de Encargos, na condição de única e responsável por acidentes e danos que eventualmente causar a pessoas físicas e jurídicas direta ou indiretamente envolvidas nos serviços e obras objeto do contrato;

- Efetuar o pagamento de todos os impostos, taxas e demais obrigações fiscais incidentes ou que vierem a incidir sobre o objeto do contrato, até o Recebimento Definitivo dos serviços e obras.

2.3 Projetos dos Serviços e Obras

O Contratante fornecerá à Contratada o projeto básico de arquitetura que compõem o objeto do contrato, de conformidade com as disposições do Termo de Referência.

A contratada deverá elaborar os projetos e executar os serviços e obras em conformidade com o projeto básico, memoriais, especificações e demais elementos de projeto, bem como com as informações e instruções contidas no Termo de Referência.

Todos os elementos de projeto deverão ser minuciosamente estudados pela Contratada, antes e durante a execução dos serviços e obras, devendo informar à Fiscalização sobre qualquer eventual incoerência, falha ou omissão que for constatada.

Deverá ser previsto no orçamento a execução de estacionamento, placas de sinalização, paisagismo, urbanismo, demolições e construções necessárias nos muros, calçadas e demais reformas externas.

2.4 Segurança e Saúde do Trabalhador

Antes do início dos trabalhos, a Contratada deverá apresentar à Fiscalização as medidas de segurança a serem adotadas durante a execução dos serviços e obras, em atendimento aos princípios e disposições da NR 18 - Condições e Meio Ambiente do Trabalho na Indústria da Construção.

A Contratada fornecerá aos funcionários todos os equipamentos de proteção individual exigidos pela NR 6 - Equipamentos de Proteção Individual (EPI), tais como: capacetes e óculos especiais de segurança, protetores faciais, luvas e mangas de proteção, botas de borracha e cintos de segurança, de conformidade com a natureza dos serviços e obras em execução.

A Contratada manterá organizada, limpa e em bom estado de higiene as instalações do canteiro de serviço, especialmente as vias de circulação, passagens e calçadas, refeitórios e alojamentos, coletando e removendo regularmente as sobras de materiais, entulhos e detritos em geral.

A Contratada deverá estocar e armazenar os materiais de forma a não prejudicar o trânsito de pessoas e a circulação de materiais, obstruírem portas e saídas de emergência e impedir o acesso de equipamentos de combate a incêndio.

A Contratada manterá no canteiro de serviço equipamentos de proteção contra incêndio e brigada de combate a incêndio, na forma das disposições em vigor. Caberá à Contratada comunicar à Fiscalização e, nos casos de acidentes fatais, à autoridade competente, da maneira mais detalhada possível, por escrito, todo tipo de acidente que ocorrer durante a execução dos serviços e obras, inclusive princípios de incêndio.

Cumprirá à Contratada manter no canteiro de serviço medicamentos básicos e pessoal orientado para os primeiros socorros nos acidentes que ocorram durante a execução dos trabalhos, nos termos da NR 18.

2.5 REFORMA DO PRÉDIO DE SERVIÇOS DE CONVIVÊNCIA E FORTALECIMENTO DE VÍNCULOS. SEDE DO MUNICÍPIO DE MOREILÂNDIA (PE)

2.5.1 SERVIÇOS PRELIMINARES

2.5.1.1 Placa de Obra em Chapa de Aço Galvanizado

Enquanto durar a execução das obras, instalações e serviços, a colocação e manutenção de placas visíveis e legíveis ao público serão obrigatórias, contendo o nome do autor e co-autores do projeto, assim como os demais responsáveis pela execução dos trabalhos.

A CONTRATADA deverá fornecer e instalar placa indicativa de obra financiada pelo Governo Federal, respeitando rigorosamente as referências cromáticas, escritas, proporções, medidas e demais orientações convencionais do Instituto Federal do Paraná - IFPR.

A CONTRATADA deverá solicitar junto à FISCALIZAÇÃO o modelo da placa de obra referente ao serviço ou obra que será executada.

A placa deverá ser confeccionada e fixada em material resistente a intempéries.

A placa deverá ser fixada em local visível, preferencialmente no acesso principal ao empreendimento ou voltadas para a via que favoreça a melhor visualização.

A CONTRATADA deverá seguir as seguintes legislações:

- Lei n° 5.194, de 24.12.66, que regula o exercício das profissões do Engenheiro ou Arquiteto e dá outras providências;
- Resolução n° 250, de 16.12.77, do Conselho Federal de Engenharia, Arquitetura e Agronomia (CONFEA) que regula o tipo e uso de placas de identificação de exercício profissional em obras, instalações e serviços de Engenharia, Arquitetura e Agronomia.

Serão de responsabilidade da CONTRATADA todos os materiais, equipamentos e mão-de-obra necessários para a perfeita execução dos serviços acima discriminados.

Refere-se à execução de placa da obra, devendo a mesma ser fixada em local de boa visibilidade, identificando a obra, conforme exigências legais.

2.5.2 DEMOLIÇÕES

2.5.2.1 Remoção de Esquadrias de Madeira, Inclusive Batentes

As esquadrias devem ser retiradas cuidadosamente, quebrando a alvenaria em volta com ajuda de um ponteiro, e depois transportadas e armazenadas em local apropriado.

2.5.2.2 Remoção de Esquadrias Metálicas, com ou sem Reaproveitamento

As esquadrias devem ser retiradas cuidadosamente, quebrando a alvenaria em volta com ajuda de um ponteiro, e depois transportadas e armazenadas em local apropriado.

2.5.2.3 Demolição de Piso Cimentado, Inclusive Lastro de Concreto

Refere-se a demolição de piso cimentado, procedendo-se da seguinte forma: Antes de iniciar os serviços, desligar as linhas de fornecimento de água, energia elétrica, inflamáveis líquidos e gasosos liquefeitos, substâncias tóxicas e canalizações de esgotos. O piso cimentado deverá ser retirado, removendo-se inclusive o contra piso, visto que devido ao tempo de execução e a situação do piso atual, o mesmo pode ter sofrido algum tipo de desgaste. O material deverá ser transportado para local conveniente e posteriormente retirado da obra como entulho.

2.5.2.4 Demolição de Alvenaria de Tijolos Furados sem Reaproveitamento

Refere-se a demolição de alvenaria de tijolos sem reaproveitamento, procedendo-se da seguinte forma: Antes de iniciar os serviços, desligar as linhas de fornecimento de água, energia elétrica, inflamáveis líquidos e gasosos liquefeitos, substâncias tóxicas e canalizações de esgotos. A alvenaria será demolida utilizando ferramentas adequadas e obedecendo aos critérios de segurança recomendados. O material deverá ser transportado para local conveniente e posteriormente retirado da obra como entulho.

2.5.2.5 Demolição de Revestimento com Argamassa

Refere-se a demolição de revestimento com argamassa, procedendo-se da seguinte forma: Antes de iniciar os serviços, desligar as linhas de fornecimento de água, energia elétrica, inflamáveis líquidos e gasosos liquefeitos, substâncias tóxicas e canalizações de esgotos. Os revestimentos deverão ser retirados cuidadosamente com ferramentas adequadas, de modo a não danificar a parede. O material deverá ser transportado para local conveniente e posteriormente retirado da obra como entulho.

2.5.2.6 Remoção de Louças, de Forma Manual, sem Reaproveitamento

Refere-se a retirada de aparelhos sanitários para substituição, procedendo-se da seguinte forma: Antes de iniciar os serviços, desligar as linhas de fornecimento de água, e canalizações de esgotos. Os aparelhos, deverão ser retirados cuidadosamente, com a utilização de ferramentas adequadas, de modo a não danificar as instalações e equipamentos existentes no local. O material deverá ser transportado para local conveniente e posteriormente retirado da obra como entulho.

2.5.3 MOVIMENTOS DE TERRA

2.5.3.1 Escavação Manual de Valas

Os serviços de escavação deverão ser executados obedecendo-se ao projeto e detalhes específicos. As escavações serão executadas de modo a não comprometer a estabilidade do terreno ou de vias.

2.5.3.2 Reaterro com Compactação Manual

Os serviços de reaterro deverão ser executados obedecendo-se ao projeto e detalhes específicos. No ato da execução do reaterro, deverão ser observadas as fundações executadas para que não haja comprometimento da integridade das mesmas.

2.5.4 INFRA-ESTRUTURA

2.5.4.1 Alvenaria de Embasamento em Tijolos Cerâmicos Maciços

Os serviços de alvenaria de embasamento em tijolos cerâmicos maciços, serão executados com argamassa de cimento e areia no traço 1:6.

2.5.4.2 Concreto Magro em Fundação

Os serviços de concreto magro em fundação, serão executados com concreto não-estrutural, considerando-se o consumo de 150kg de cimento por m³, preparado com betoneira.

2.5.4.3 Concreto em Sapatas

Os serviços de concreto em sapatas, serão executados com concreto armado pronto, fck 18 mpa, condição B (nbr 12655), lançado em fundações e adensado, inclusive forma, escoramento e ferragem.

2.5.4.4 Concreto em Cintas

Os serviços de concreto em cintas, serão executados com concreto armado pronto, fck 18 mpa, condição B (nbr 12655), lançado em fundações e adensado, inclusive forma, escoramento e ferragem.

É de inteira e intransferível responsabilidade da construtora a estabilidade das partes executadas e integridade das existentes, sejam edificações, solos, imóveis vizinhos, redes públicas, etc.

Todas as cintas e sapatas serão devidamente impermeabilizadas. Tanto os produtos a utilizar quanto os procedimentos de execução deverão ser submetidos à aprovação da fiscalização, antes de dar prosseguimento aos serviços subseqüentes.

2.5.5 ESTRUTURA

A execução das estruturas deverá obedecer rigorosamente ao projeto Estrutural, especificações e detalhes respectivos, bem como as normas da ABNT relativas ao assunto. As especificações detalhadas referentes às fundações e a estrutura fazem parte do projeto estrutural; bem como particularidades, como alvenarias de blocos de concreto ou outro, com a devida resistência, com aproximadamente 30 cm de altura sob a laje, para comportar passagem de dutos (presentes ou futuras) e permitir caimento, quando necessário.

A construtora é integralmente responsável pela resistência e estabilidade da estrutura, em suas partes e em seu conjunto. As formas deverão ser montadas de modo a proporcionar estrutura nas dimensões exatas indicadas no projeto Estrutural. Deverão ser cuidadosamente montadas, evitando-se tanto as imperfeições nas superfícies da estrutura concretada quanto escorrimento da nata de concreto. As formas deverão estar devidamente rígidas e estáveis de modo a não se deformarem ou se danificarem por ação da carga do concreto fresco.

Serão colocadas vergas nos paramentos de alvenaria, em concreto armado, com secção e armadura que o cálculo indicar sobre os vãos de portas e janelas, que não estejam imediatamente sob vigamento, ou que não sejam providos de bandeira. Todos os vãos superiores a 50 cm e com nível de peitoril acima do piso, receberão uma segunda verga, imediatamente sob a abertura, excedendo 30 cm de cada lado. A dosagem será de 250 kg de cimento por M3 de concreto a não ser diferentemente especificado

As passagens de canalizações através das vigas ou outros elementos estruturais devem atender rigorosamente as especificações contidas no projeto.

As armaduras serão separadas das formas por meio de espaçadores de concreto (pastilhas). Espaçadores de plástico só serão admitidos sob prévia autorização da fiscalização.

Antes do lançamento do concreto deve-se assegurar de que não haja no interior das formas qualquer material estranho como restos de madeira, pregos, pedaços de arame soltos, etc. As formas deverão ser molhadas imediatamente antes do lançamento do concreto.

O preparo do concreto será mecânico e contínuo. Deverá durar o tempo necessário para assegurar sua perfeita homogeneidade.

Deverão ser atendidas rigorosamente as orientações constantes do projeto estrutural quanto ao concreto utilizado na obra. Definido o traço, a construtora deverá submetê-lo à aprovação da fiscalização. Caso o Fck e o teste de abatimento ("slump-test") não atendam à especificação, o concreto será recusado.

O lançamento do concreto deverá ser cuidadoso de forma a reduzir choques, no local exato de seu emprego.

Não será permitido entre o fim do amassamento e o lançamento intervalo superior a 30 minutos, não sendo admitido o uso de concreto remisturado. Com o uso de retardadores de pega, o prazo poderá ser aumentado de acordo com as características do aditivo e sob a autorização da fiscalização. O lançamento deverá ser interrompido se houver ocorrência de chuva intensa durante a concretagem. Neste caso, a superfície do concreto deverá ser coberta com lona, evitando-se assim o acúmulo de água junto ao concreto fresco.

Durante e imediatamente após o lançamento, o concreto deverá ser vibrado por meio de vibradores de imersão, tomando-se o cuidado de não encostar a ponta do vibrador nas superfícies das formas e por tempo adequado a fim de evitar a exudação do concreto.

A retirada das formas e do escoramento deve ser realizada sem choques, nunca antes do 14º dia da concretagem e até o 28º, de acordo com programação prévia de reutilização das formas e escoras.

As imperfeições apresentadas nas superfícies do concreto, tais como reentrâncias, saliências, buracos ocasionados por segregação de materiais, etc., serão preenchidos com concreto novo ou grout, de modo a tornar a estrutura com acabamento liso.

Todo concreto recém-lançado será protegido de chuvas fortes e água corrente durante, no mínimo, as primeiras 14 horas após o lançamento.

O adensamento deverá ser cuidadoso para que o concreto preencha todos os recantos da forma.

Durante o transporte, o lançamento e o adensamento, deverão ser tomados cuidados especiais para evitar a segregação dos materiais, assegurando-se de que o concreto mantenha sua homogeneidade.

Quando o lançamento do concreto for interrompido por mais de 1 (uma) hora e menos de 2 (duas) horas, deverá ser feita uma junta de concretagem, que consiste em se deixar barras de ferro cravadas no concreto mais velho para fazer a ligação com o novo concreto, e antes de se reiniciar a concretagem a superfície de junta deverá ser escarificada e removida a nata superior para garantir a limpeza na área de junta.

Quando o tempo de reinício de concretagem exceder 2 (duas) horas, este serviço só poderá ser feito transcorridas 72 (setenta e duas) horas e observando se a superfície de junta apresenta-se suficientemente rugosa para uma perfeita aderência entre o concreto endurecido e o novo a ser lançado.

A cura do concreto deverá ser cuidadosamente acompanhada, devendo as superfícies serem mantidas úmidas, por meio de irrigação periódica ou outro modo que assegure a cura adequada, pelo menos durante os sete primeiros dias após o lançamento do concreto. Não será admitido lançamento de concreto de uma altura superior a dois metros. Se necessário deverá ser aberta "janela" na forma, possibilitando o lançamento de concreto a intervalos com distâncias inferiores ao limite máximo acima citado.

A água utilizada no preparo do concreto deverá ser limpa.

Serão executadas vergas em concreto armado (controle tipo "B", Fck = 13,5 MPa) sobre os vãos de portas e janelas, salvo se estas estiverem imediatamente sob o vigaamento ou providos de bandeira. Também deverão ser executadas contra-vergas sob vãos de janelas.

Vergas e contra-vergas deverão exceder em 30cm de cada lado da projeção do vão. O concreto deverá ter dosagem de 250Kg de cimento por m³ de concreto, salvo quando especificada outra dosagem em projeto.

Não serão admitidas emendas de barras de aço não previstas em projeto.

2.5.6 IMPERMEABILIZAÇÃO

**Secretaria Municipal de
Obras e Urbanismo**

As superfícies a serem impermeabilizadas serão alvenarias e pisos em contato com a terra e lajes de cobertura expostas (se houver). A garantia de impermeabilização deve ser de 10 (dez) anos; não se aceitando qualquer infiltração, percolação, gotejamento ou umidade.

No preparo da superfície todas as descontinuidades devem ser preparadas de forma a evitar cantos vivos, terminando em meia cana. Esta medida garante melhor ancoragem e continuidade da camada impermeabilizante, evitando, ainda, excesso de argamassa regularizadora. A seguir, é necessário observar a ocorrência de trincas na laje. Em caso positivo, elas devem ser abertas em forma de "V" na largura de 0,50 cm e 1,0 cm de profundidade, aproximadamente, e pintadas com Neutrol 45. Após a secagem, preencher com Carbolástico nº 3. Ao se dar a primeira demão, coloca-se como reforço, em toda extensão da trinca, uma tira de tecido de poliéster ou tecido de vidro com, aproximadamente, 20 cm de largura. Conferir se todos os ralos, canos e demais gradis estão colocados nas posições corretas. Caso contrário, devem ser chumbados com argamassa amolentada, no traço cimento: areia (1:3). Essa medida é necessária para evitar se danificar a impermeabilização depois de pronta, acarretando vazamentos. As falhas maiores existentes na laje serão preenchidas com argamassa de cimento: areia (1:4).

Deverá ser executada em todos os locais e áreas sujeitas à umidade prolongada como: contrapiso em áreas laváveis, calhas, rufos, emboçamentos de beiral, reboco externo (até altura de 1,00 m a partir do piso acabado), vigas baldrame, reservatórios de água, etc.

As superfícies de concreto a serem impermeabilizadas deverão ser cuidadosamente limpas, removendo-se os excessos de argamassa, partículas soltas, graxas ou materiais estranhos. As falhas de adensamento e vazios deverão ser obturadas com cimento e areia.

Deverão ser asseguradas as inclinações das superfícies de telhas, calhas, pisos, etc., indicados em projetos, sendo rigorosamente exigido pela fiscalização o devido escoamento de água em direção aos ralos, buzinetes, canaletas, drenos, calhas ou outros.

Os lastros de concreto (para pisos) executados sobre solos rebaixados deverão conter em sua argamassa substância impermeabilizante.

Todas as calçadas externas deverão ter, obrigatoriamente, rodapé de 10,00cm de altura e confeccionado com argamassa de cimento e areia traço 1:4.

Salvo impermeabilizações simples com aplicação de argamassa de cimento e areia com impermeabilizante e pintura de emulsão asfáltica (respaldos de alvenaria e arrimos de terra), a mão-de-obra para aplicação e execução geral de impermeabilizações deverá ter

idoneidade, experiência comprovada e os materiais empregados deverão ser de primeira qualidade.

Deverão ser atendidas rigorosamente as recomendações dos fabricantes dos produtos de impermeabilização a serem utilizados, inclusive quanto ao preparo da base.

A garantia de impermeabilização deve ser de 10 (dez) anos, não se aceitando qualquer infiltração, percolação, gotejamento ou umidade.

2.5.7 ALVENARIAS

As paredes serão elevadas com tijolos cerâmicos furados com ranhuras nas faces, com dimensões de 9 x 19 x 19 (8 furos), obedecendo a EB20R.

Os tijolos de barro furados serão de procedência conhecida e idônea, bem cozidos, textura homogênea, compactos, suficientemente duros para o fim a que se destinam, isentos de fragmentos calcários ou outro qualquer material estranho. Deverão apresentar arestas vivas, faces planas, sem fendas e dimensões perfeitamente regulares. Suas características técnicas serão enquadradas nas especificações das Normas NBR 7171. Se necessário, especialmente nas alvenarias com função estrutural, os tijolos serão ensaiados de conformidade com os métodos indicados nas normas.

O armazenamento e o transporte dos tijolos serão realizados de modo a evitar quebras, trincas, umidade, contato com substâncias nocivas e outras condições prejudiciais.

As alvenarias de tijolos de barro serão executadas em obediência às dimensões e alinhamentos indicados no projeto. Serão aprumadas e niveladas, com juntas uniformes, cuja espessura não deverá ultrapassar 10 mm. As juntas serão rebaixadas a ponta de colher e, no caso de alvenaria aparente, abauladas com ferramenta provida de ferro redondo. Os tijolos serão umedecidos antes do assentamento e aplicação das camadas de argamassa.

O assentamento dos tijolos será executado com argamassa de cimento, cal em pasta e areia, no traço volumétrico 1:2:9, quando não especificado pelo projeto ou Fiscalização.

Para a perfeita aderência das alvenarias de tijolos às superfícies de concreto, será aplicado chapisco de argamassa de cimento e areia, no traço volumétrico de 1:3. Neste

caso, dever-se-á cuidar para que as superfícies de concreto aparente não apresentem manchas, borrifos ou quaisquer vestígios de argamassa utilizada no chapisco.

Serão colocadas vergas nos paramentos de alvenaria, em concreto armado, com secção e armadura que o cálculo indicar sobre os vãos de portas e janelas, que não estejam imediatamente sob vigamento, ou que não sejam providos de bandeira. Todos os vãos superiores a 50 cm e com nível de peitoril acima do piso, receberão uma segunda verga, imediatamente sob a abertura, excedendo 30 cm de cada lado. A dosagem será de 250 kg de cimento por m³ de concreto a não ser diferentemente especificado

As cotas nas plantas, cortes e detalhes, indicam a espessura das paredes com acabamento.

Tratando-se de instituição educacional é de capital importância o emprego de materiais e a execução de instalações, de sistemas e outros em condições de prevenir fogo, choque elétrico, eletrocussão, queimaduras, odores agressivos, ruídos e vibrações estressantes, água e ar poluído, acidentes físicos, suprimentos descontínuos, falta de continuidade operacional e similar.

2.5.8 REVESTIMENTOS

2.5.8.1 Revestimento de Parede

Antes do início dos trabalhos de revestimento, deverão ser tomadas as providências para que todas as superfícies a revestir estejam firmes, retilíneas, niveladas e aprumadas. Serão constatadas com exatidão as posições, tanto em elevação quanto em profundidade, dos condutores de instalações elétricas, hidráulicas e outros inseridos na parede. Qualquer correção neste sentido será realizada antes da aplicação do revestimento.

Os revestimentos apresentarão paramentos perfeitamente desempenados, aprumados, alinhados e nivelados, as arestas vivas e as superfícies planas. As superfícies das paredes serão limpas com vassouras e abundantemente molhadas, antes do início dos revestimentos.

a) Revestimentos Cerâmicos

As cerâmicas, azulejos, pastilhas e outros materiais serão cuidadosamente classificados no canteiro de serviço quanto à sua qualidade, calibragem e desempenho, rejeitando-se todas as peças que apresentarem defeitos de superfície, discrepâncias de bitolas ou empeno. As peças serão armazenadas em local seco e protegido, em suas embalagens originais de fábrica.

Serão testadas e verificadas as tubulações das instalações hidráulicas e elétricas quanto às suas posições e funcionamento. Quando cortados para passagem de canos, torneiras e outros elementos das instalações, os materiais cerâmicos não deverão conter rachaduras, de modo a se apresentarem lisos e sem irregularidades.

Cortes de material cerâmico, para constituir aberturas de passagem dos terminais hidráulicos ou elétricos, terão dimensões que não ultrapassem os limites de recobrimento proporcionado pelos acessórios de colocação dos respectivos aparelhos.

Quanto ao seccionamento das cerâmicas, será indispensável o esmerilhamento da linha de cortes, de modo a se obter peças corretamente recortadas, com arestas vivas e perfeitas, sem irregularidades perceptíveis.

Todas as etapas do processo executivo deverão ser inspecionadas pela Fiscalização, de modo que a superfície final se apresente bem homogênea, nivelada e acabada, as juntas alinhadas e as arestas regulares, de conformidade com as indicações de projeto. Serão verificados o assentamento das placas e os arremates.

b) Pintura

Para a execução de qualquer tipo de pintura, deverão ser observadas as seguintes diretrizes gerais:

- As superfícies a serem pintadas serão cuidadosamente limpas, escovadas e raspadas, de modo a remover sujeiras, poeiras e outras substâncias estranhas;
- As superfícies a pintar serão protegidas quando perfeitamente secas e lixadas;
- Cada demão de tinta somente será aplicada quando a precedente estiver perfeitamente seca, devendo-se observar um intervalo de 24 horas entre demãos sucessivas;
- Igual cuidado deverá ser tomado entre demãos de tinta e de massa plástica, observando um intervalo mínimo de 48 horas após cada demão de massa;

**Secretaria Municipal de
Obras e Urbanismo**

- Deverão ser adotadas precauções especiais, a fim de evitar respingos de tinta em superfícies não destinadas à pintura, como vidros, ferragens de esquadrias e outras.

- Recomendam-se as seguintes cautelas para proteção de superfícies e peças:

- Isolamento com tiras de papel, pano ou outros materiais;

- Separação com tapumes de madeira, chapas de fibras de madeira comprimidas ou outros materiais;

- Remoção de salpicos, enquanto a tinta estiver fresca, empregando-se um removedor adequado, sempre que necessário.

Antes do início de qualquer trabalho de pintura, preparar uma amostra de cores com as dimensões mínimas de 0,50x1,00 m no próprio local a que se destina, para aprovação da Fiscalização. Deverão ser usadas as tintas já preparadas em fábricas, não sendo permitidas composições, salvo se especificadas pelo projeto ou Fiscalização. As tintas aplicadas serão diluídas conforme orientação do fabricante e aplicadas na proporção recomendada. As camadas serão uniformes, sem corrimento, falhas ou marcas de pincéis.

Os recipientes utilizados no armazenamento, misturação e aplicação das tintas deverão estar limpos e livres de quaisquer materiais estranhos ou resíduos. Todas as tintas serão rigorosamente misturadas dentro das latas e periodicamente mexidas com uma espátula limpa, antes e durante a aplicação, a fim de obter uma mistura densa e uniforme e evitar a sedimentação dos pigmentos e componentes mais densos.

Para pinturas internas de recintos fechados, serão usadas máscaras, salvo se forem empregados materiais não tóxicos. Além disso, deverá haver ventilação forçada no recinto. Os trabalhos de pintura em locais desabrigados serão suspensos em tempos de chuva ou de excessiva umidade.

Todos os materiais deverão ser recebidos em seus recipientes originais, contendo as indicações do fabricante, identificação da tinta, numeração da fórmula e com seus rótulos intactos. A área para o armazenamento será ventilada e vedada para garantir um bom desempenho dos materiais, bem como prevenir incêndios ou explosões provocadas por armazenagem inadequada. Esta área será mantida limpa, sem resíduos sólidos, que serão removidos ao término de cada dia de trabalho.

De modo geral, os materiais básicos que poderão ser utilizados nos serviços de pintura são:

- Corantes, naturais ou superficiais;

- Dissolventes;

- Diluentes, para dar fluidez;
- Aderentes, propriedades de aglomerantes e veículos dos corantes;
- Cargas, para dar corpo e aumentar o peso;
- Plastificante, para dar elasticidade;
- Secante, com o objetivo de endurecer e secar a tinta.

Todas as etapas do processo executivo deverão ser inspecionadas pela Fiscalização, de conformidade com as indicações de projeto, bem como com as diretrizes gerais.

2.5.8.2 Execução

As superfícies deverão estar perfeitamente secas, sem gordura, lixadas e seladas para receber o acabamento.

As superfícies de madeira serão previamente lixadas e completamente limpas de quaisquer resíduos. Todas as imperfeições serão corrigidas com goma-laca ou massa. Em seguida, lixar com 80 ou 100 antes da aplicação da pintura de base. Após esta etapa, será aplicada uma demão de “primer” selante, conforme especificação de projeto, a fim de garantir resistência à umidade e melhor aderência das tintas de acabamento.

a) Pintura com Esmalte Acrílico

Todas as superfícies que irão receber a pintura de esmalte acrílico deverão estar previamente preparadas, limpas e livres de partículas soltas, poeiras ou quaisquer resíduos. Após a limpeza, as superfícies receberão uma demão de tinta primária ou seladora, conforme recomendação do fabricante, de acordo com o tipo do material a ser pintado.

Após a completa secagem do “primer”, deverá ser aplicada a primeira demão a pincel, rolo ou pistola. A segunda demão só será aplicada depois de completamente seca a primeira, seguindo corretamente as recomendações do fabricante.

b) Pintura com Tinta Latex PVA

As superfícies deverão estar convenientemente preparadas e limpas, de conformidade com o material a ser pintado, antes de receber uma demão de pintura-base. Depois da aplicação a superfície será lixada para proporcionar a aderência necessária ao acabamento à base de esmalte epóxi.

As tintas serão preparadas seguindo rigorosamente as especificações do fabricante. A tinta será aplicada à pistola, nas demãos necessárias, sendo conveniente observar um intervalo mínimo de 4 horas entre uma e outra demão. São requeridos de 7 a 10 dias para o sistema de pintura epóxi alcançar a sua ótima resistência química e dureza.

2.5.9 INSTALAÇÕES HIDRÁULICAS E SANITÁRIAS

As instalações deverão considerar a rede hidro sanitária existente, reparando e substituindo as peças que estiverem danificadas. As novas ligações deverão ser feitas interligando a rede existente, seguindo sempre o projeto executivo hidro sanitário que será aprovado pela fiscalização da SESAU.

Os aparelhos sanitários, metais e acessórios, serão fornecidos de acordo com a especificação em projeto e ou memorial. Fornecer e instalar espelho cristal 4mm sobre a bancada dos lavatórios dos banheiros, conforme medidas das paredes onde os mesmos estejam locados, assentado com cola. Fornecer e instalar, nos wc's de deficientes físicos, barras de apoio de aço inox, diâmetro de 1 ½", com dimensões de acordo com detalhes do projeto arquitetônico e fixadas de modo a dar garantia de segurança.

A inspeção para recebimento de materiais e equipamentos será realizada no canteiro de serviço ou local de entrega, através de processo visual. Quando necessário e justificável, o Contratante poderá enviar um inspetor devidamente qualificado para testemunhar os métodos de ensaio requeridos pelas Normas Brasileiras. Neste caso, o fornecedor ou fabricante deverá ser avisado com antecedência da data em que a inspeção será feita.

Para o recebimento dos materiais e equipamentos, a inspeção deverá basear-se na descrição constante da nota fiscal ou guia de remessa, pedido de compra e respectivas especificações de materiais e serviços.

A inspeção visual para recebimento dos materiais e equipamentos constituir-se-á, basicamente, no atendimento às observações descritas a seguir, quando procedentes:

Verificação da marcação existente conforme solicitada na especificação de materiais;
Verificação da quantidade da remessa;

Verificação do aspecto visual, constatando a inexistência de amassaduras, deformações, lascas, trincas, ferrugens e outros defeitos possíveis;

Verificação de compatibilização entre os elementos componentes de um determinado material.

Os materiais ou equipamentos que não atenderem às condições exigidas serão rejeitados.

Os materiais sujeitos à oxidação e outros danos provocados pela ação do tempo deverão ser acondicionados em local seco e coberto. Os tubos de PVC, aço, cobre e ferro fundido deverão ser estocados em prateleiras ou leitos, separados por diâmetro e tipos característicos, sustentados por tantos apoios quantos forem necessários para evitar deformações causadas pelo peso próprio. As pilhas com tubos com bolsas ou flanges deverão ser formadas de modo a alternar em cada camada a orientação das extremidades.

Deverão ser tomados cuidados especiais quando os materiais forem empilhados, de modo a verificar se o material localizado em camadas inferiores suportará o peso nele apoiado.

Antes do início da montagem das tubulações, a Contratada deverá examinar cuidadosamente o projeto e verificar a existência de todas as passagens e aberturas nas estruturas. A montagem deverá ser executada com as dimensões indicadas no desenho e confirmadas no local da obra.

Antes do recobrimento das tubulações embutidas e enterradas, serão executados testes visando detectar eventuais vazamentos.

O teste em Tubulação Pressurizada será feita com água sob pressão 50% superior à pressão estática máxima na instalação, não devendo descer em ponto algum da canalização, a menos de 1 kg/ cm². A duração de prova será de, pelo menos, 6 horas, não devendo ocorrer nesse período nenhum vazamento.

Após a conclusão dos serviços e obras e instalação de todos os aparelhos sanitários, a instalação será posta em carga e o funcionamento de todos os componentes do sistema deverá ser verificado em presença da Fiscalização.

Os testes em geral deverão ser executados na presença da Fiscalização. Durante a fase de testes, a Contratada deverá tomar todas as providências para que a água proveniente de eventuais vazamentos não cause danos aos serviços já executados.

Concluídos os ensaios e antes de entrarem em serviço, as tubulações de água potável deverão ser lavadas e desinfetadas com uma solução de cloro e que atue no interior dos condutos durante 1 hora, no mínimo.

A Contratada deverá atualizar os desenhos do projeto à medida em que os serviços forem executados, devendo entregar, no final dos serviços e obras, um jogo completo de desenhos e detalhes da obra concluída.

2.5.10 SERVIÇOS COMPLEMENTARES

Todo e qualquer entulho existente no terreno deverá ser removido, sendo a área devidamente limpa e, quando necessário, reconstituída.

Todos os vidros, azulejos, louças sanitárias, pisos laváveis, cimentados, pavimentações, etc., deverão ser cuidadosamente lavados, assegurando-se de que não será danificada qualquer parte da obra em decorrência dessa lavagem. Onde necessário, a superfície será encerada e lustrada.

Todas as instalações do canteiro de obras deverão ser desmontadas e removidas, com o cuidado de não danificar qualquer parte da obra, inclusive jardins, gramados, calçadas, etc.

Todas as esquadrias deverão ser devidamente limpas e ajustadas, quando necessário. Não serão aceitas esquadrias que apresentem defeitos de funcionamento, peças danificadas, etc. Eventuais danos na pintura deverão ser sanados.

Serão desobstruídas todas as passagens de águas pluviais (calhas, ralos, drenos, condutores, etc.), assegurando-se o perfeito funcionamento do sistema, eliminando-se restos de materiais, lixos, etc.

A obra deverá apresentar-se rigorosamente limpa, isenta de respingos de pintura ou salpicos de argamassa, materiais de acabamento em perfeito estado e rigorosamente de acordo com o projeto.

Deverão se apresentar em perfeito funcionamento todas as instalações, equipamentos e aparelhos elétricos, assim como instalações de água, esgoto, proteção e combate a incêndios, etc., as quais deverão ser rigorosamente verificadas, obedecendo-se as normas da ABNT (NBR – 5651, NBR – 8160 e NBR – 5675) para aceitação da obra.

MOREILÂNDIA (PE), FEVEREIRO de 2024.

Obra
REFORMA DO PRÉDIO DE SERVIÇOS DE CONVIVÊNCIA E
FORTALECIMENTO DE VINCULOS

Bancos
SINAPI - 11/2023 -
Pamambuco
ORSE - 11/2023 - Sergipe
SEINFRA - 028 - Ceara

B.D.I.
28,34%



GOVERNO MUNICIPAL
MOREILÂNDIA
CONSTRUINDO UMA NOVA HISTÓRIA

Orçamento Sintético

| Item | Código Banco | Descrição | Und | Quant. | Valor Unit | Valor Unit com BDI | Total | Peso (%) |
|----------|---------------|---|-----|--------|------------|--------------------|------------------|----------------|
| 1 | | SERVIÇOS PRELIMINARES | | | | | 2.369,10 | 0,95 % |
| 1.1 | 103689 SINAPI | FORNECIMENTO E INSTALAÇÃO DE PLACA DE OBRA COM CHAPA GALVANIZADA E ESTRUTURA DE MADEIRA. AF_03/2022_PS | m² | 6 | 307,66 | 394,85 | 2.369,10 | 0,95 % |
| 2 | | ADMINISTRAÇÃO DE OBRA | | | | | 14.749,83 | 5,90 % |
| 2.1 | H9 Próprio | ADMINISTRAÇÃO LOCAL | CJ | 1 | 11.492,78 | 14.749,83 | 14.749,83 | 5,90 % |
| 3 | | REMOÇÃO E DEMOLIÇÃO | | | | | 12.468,74 | 4,98 % |
| 3.1 | 97644 SINAPI | REMOÇÃO DE PORTAS, DE FORMA MANUAL, SEM REAPROVEITAMENTO. AF_09/2023 | m² | 17,22 | 8,45 | 10,84 | 186,66 | 0,07 % |
| 3.2 | 104789 SINAPI | DEMOLIÇÃO DE PISO DE CONCRETO SIMPLES, DE FORMA MANUAL, SEM REAPROVEITAMENTO. AF_09/2023 | m² | 19,19 | 177,48 | 227,77 | 4.370,90 | 1,75 % |
| 3.3 | 97633 SINAPI | DEMOLIÇÃO DE REVESTIMENTO CERÂMICO, DE FORMA MANUAL, SEM REAPROVEITAMENTO. AF_09/2023 | m² | 22,96 | 20,24 | 25,97 | 596,27 | 0,24 % |
| 3.4 | 97663 SINAPI | REMOÇÃO DE LOUÇAS, DE FORMA MANUAL, SEM REAPROVEITAMENTO. AF_09/2023 | UN | 4 | 11,16 | 14,32 | 57,28 | 0,02 % |
| 3.5 | C4913 SEINFRA | REMOÇÃO DE PINTURA LÁTEX (RASPAGEM E/OU LIXAMENTO E/OU ESCOVAÇÃO) | m² | 339,14 | 7,38 | 9,47 | 3.211,65 | 1,28 % |
| 3.6 | 97631 SINAPI | DEMOLIÇÃO DE ARGAMASSAS, DE FORMA MANUAL, SEM REAPROVEITAMENTO. AF_09/2023 | m² | 254,83 | 10,13 | 13,00 | 3.312,79 | 1,33 % |
| 3.7 | 97650 SINAPI | REMOÇÃO DE TRAMA DE MADEIRA PARA COBERTURA, DE FORMA MANUAL, SEM REAPROVEITAMENTO. AF_09/2023 | m² | 39 | 6,79 | 8,71 | 339,69 | 0,14 % |
| 3.8 | 97647 SINAPI | REMOÇÃO DE TELHAS DE FIBROCIMENTO METÁLICA E CERÂMICA, DE FORMA MANUAL, SEM REAPROVEITAMENTO. AF_09/2023 | m² | 39 | 3,14 | 4,02 | 156,78 | 0,06 % |
| 3.9 | 104803 SINAPI | REMOÇÃO CALHAS E RUFOS, DE FORMA MANUAL, SEM REAPROVEITAMENTO. AF_09/2023 | M | 6 | 4,03 | 5,17 | 31,02 | 0,01 % |
| 3.10 | 97622 SINAPI | DEMOLIÇÃO DE ALVENARIA DE BLOCO FURADO, DE FORMA MANUAL, SEM REAPROVEITAMENTO. AF_09/2023 | m³ | 0,68 | 50,42 | 64,70 | 43,99 | 0,02 % |
| 3.11 | 21 ORSE | Demolição de meio-fio granítico ou pre-moldado | m | 12,58 | 9,40 | 12,06 | 151,71 | 0,06 % |
| 4 | | MOVIMENTAÇÃO DE TERRA | | | | | 4.612,10 | 1,84 % |
| 4.1 | 93358 SINAPI | ESCAVAÇÃO MANUAL DE VALA COM PROFUNDIDADE MENOR OU IGUAL A 1,30 M. AF_02/2021 | m³ | 31,64 | 75,75 | 97,21 | 3.075,72 | 1,23 % |
| 4.2 | C0328 SEINFRA | ATERRO C/COMPACTAÇÃO MECÂNICA E CONTROLE, MAT. DE AQUISIÇÃO | m³ | 2,72 | 104,45 | 134,05 | 364,61 | 0,15 % |
| 4.3 | 96995 SINAPI | REATERRO MANUAL APOILOADO COM SOQUETE. AF_10/2017 | m³ | 4 | 45,93 | 58,94 | 235,76 | 0,09 % |
| 4.4 | 100982 SINAPI | CARGA, MANOBRA E DESCARGA DE ENTULHO EM CAMINHÃO BASCULANTE 10 M³ - CARGA COM ESCAVADEIRA HIDRÁULICA (CAÇAMBA DE 0,80 M³ / 111 HP) E DESCARGA LIVRE (UNIDADE: M3). AF_07/2020 | m³ | 80,83 | 9,03 | 11,58 | 936,01 | 0,37 % |
| 5 | | VEDAÇÃO | | | | | 7.372,21 | 2,95 % |
| 5.1 | 103323 SINAPI | ALVENARIA DE VEDAÇÃO DE BLOCOS CERÂMICOS FURADOS NA VERTICAL DE 9X19X39 CM (ESPESSURA 9 CM) E ARGAMASSA DE ASSENTAMENTO COM PREPARO MANUAL. AF_12/2021 | m² | 26,18 | 45,67 | 58,61 | 1.534,40 | 0,61 % |
| 5.2 | 101165 SINAPI | ALVENARIA DE EMBASAMENTO COM BLOCO ESTRUTURAL DE CONCRETO, DE 14X19X29CM E ARGAMASSA DE ASSENTAMENTO COM PREPARO EM BETONEIRA. AF_05/2020 | m³ | 5,35 | 650,23 | 1.091,18 | 5.837,81 | 2,34 % |
| 6 | | INFRA-ESTRUTURA E SUPERESTRUTURA | | | | | 4.437,23 | 1,77 % |
| 6.1 | 96617 SINAPI | LASTRO DE CONCRETO MAGRO, APLICADO EM BLOCOS DE COROAMENTO OU SAPATAS, ESPESSURA DE 3 CM. AF_08/2017 | m² | 5,76 | 18,87 | 24,21 | 139,44 | 0,06 % |
| 6.2 | 95956 SINAPI | (COMPOSIÇÃO REPRESENTATIVA) EXECUÇÃO DE ESTRUTURAS DE CONCRETO ARMADO, PARA EDIFICAÇÃO HABITACIONAL UNIFAMILIAR TERRELA (CASA EM EMPREENDIMENTOS), FCK = 25 MPA. AF_01/2017 | m³ | 0,58 | 2.520,62 | 3.234,96 | 1.876,27 | 0,75 % |
| 6.3 | 103913 SINAPI | EXECUÇÃO DE PISO INDUSTRIAL DE CONCRETO ARMADO, FCK = 20 MPA, ESPESSURA DE 12,0 CM. AF_04/2022 | m² | 5,76 | 113,21 | 145,29 | 836,87 | 0,33 % |
| 6.4 | 97113 SINAPI | APLICAÇÃO DE LONA PLÁSTICA PARA EXECUÇÃO DE PAVIMENTOS DE CONCRETO. AF_04/2022 | m² | 5,76 | 2,56 | 3,28 | 18,89 | 0,01 % |
| 6.5 | C2862 SEINFRA | LASTRO DE BRITA | m³ | 0,58 | 152,49 | 195,70 | 113,50 | 0,05 % |
| 6.6 | 101963 SINAPI | LAJE PRÉ-MOLDADA UNIDIRECIONAL, BIPOIADA, PARA PISO, ENCHIMENTO EM CERÂMICA, VIGOTA CONVENCIONAL, ALTURA TOTAL DA LAJE (ENCHIMENTO+CAPA) = (8+4). AF_11/2020_PA | m² | 5,76 | 196,46 | 252,13 | 1.452,26 | 0,58 % |
| 7 | | PAVIMENTAÇÃO | | | | | 79.394,08 | 31,76 % |
| 7.1 | 96619 SINAPI | LASTRO DE CONCRETO MAGRO, APLICADO EM BLOCOS DE COROAMENTO OU SAPATAS, ESPESSURA DE 5 CM. AF_08/2017 | m² | 373,86 | 31,46 | 40,37 | 15.092,72 | 6,04 % |
| 7.2 | 87632 SINAPI | CONTRAPISO EM ARGAMASSA TRAÇO 1:4 (CIMENTO E AREIA), PREPARO MANUAL, APLICADO EM ÁREAS SECAS SOBRE LAJE, ADERIDO, ACABAMENTO NÃO REFORÇADO, ESPESSURA 3CM. AF_07/2021 | m² | 373,86 | 42,24 | 54,21 | 20.266,95 | 8,11 % |
| 7.3 | 104162 SINAPI | PISO EM GRANILITE, MARMORITE OU GRANITINA EM AMBIENTES INTERNOS, COM ESPESSURA DE 8 MM, INCLUSIVE MISTURA EM BETONEIRA, COLOCAÇÃO DAS JUNTAS, APLICAÇÃO DO PISO, 4 POLIMENTOS COM POLITRIZ, ESTUCAMENTO, SELADOR E CERA. AF_06/2022 | m² | 373,86 | 87,50 | 112,29 | 41.980,73 | 16,79 % |
| 7.4 | 94990 SINAPI | EXECUÇÃO DE PASSEIO (CALÇADA) OU PISO DE CONCRETO COM CONCRETO MOLDADO IN LOCO, FEITO EM OBRA, ACABAMENTO CONVENCIONAL, NÃO ARMADO. AF_08/2022 | m² | 1,18 | 747,82 | 959,75 | 1.132,50 | 0,45 % |
| 7.5 | 94273 SINAPI | ASSENTAMENTO DE GUIA (MEIO-FIO) EM TRECHO RETO, CONFECCIONADA EM CONCRETO PRÉ FABRICADO, DIMENSÕES 100X15X13X30 CM (COMPRIMENTO X BASE INFERIOR X BASE SUPERIOR X ALTURA), PARA VIAS URBANAS (USO VIÁRIO). AF_06/2016 | M | 13 | 55,22 | 70,86 | 921,18 | 0,37 % |
| 8 | | COBERTURA | | | | | 26.931,18 | 10,77 % |

| | | | | | | | | | |
|-----------|--------|---------|--|----|--------|----------|----------|------------------|----------------|
| 8.1 | 92539 | SINAPI | TRAMA DE MADEIRA COMPOSTA POR RIPAS, CAIBROS E TERÇAS PARA TELHADOS DE ATÉ 2 ÁGUAS PARA TELHA DE ENCAIXE DE CERÂMICA OU DE CONCRETO, INCLUSO TRANSPORTE VERTICAL. AF_07/2019 | m² | 45 | 82,62 | 106,03 | 4.771,35 | 1,91 % |
| 8.2 | 94201 | SINAPI | TELHAMENTO COM TELHA CERÂMICA CAPA-CANAL, TIPO COLONIAL, COM ATÉ 2 ÁGUAS, INCLUSO TRANSPORTE VERTICAL. AF_07/2019 | m² | 45 | 50,35 | 64,61 | 2.907,45 | 1,16 % |
| 8.3 | 96109 | SINAPI | FORRO EM PLACAS DE GESSO, PARA AMBIENTES RESIDENCIAIS. AF_08/2023_PS | m² | 35,26 | 45,55 | 58,45 | 2.060,94 | 0,82 % |
| 8.4 | 94229 | SINAPI | CÁLHA EM CHAPA DE AÇO GALVANIZADO NÚMERO 24, DESENVOLVIMENTO DE 100 CM, INCLUSO TRANSPORTE VERTICAL. AF_07/2019 | M | 44 | 155,70 | 199,82 | 8.792,08 | 3,52 % |
| 8.5 | C2200 | SEINFRA | RETELHAMENTO C/ TELHA CERÂMICA ATE 20% NOVA | m² | 128 | 51,13 | 65,62 | 8.399,36 | 3,36 % |
| 9 | | | REVESTIMENTO | | | | | 45.364,83 | 18,15 % |
| 9.1 | 87879 | SINAPI | CHAPISCO APLICADO EM ALVENARIAS E ESTRUTURAS DE CONCRETO INTERNAS, COM COLHER DE PEDREIRO. ARGAMASSA TRAÇO 1:3 COM PREPARO EM BETONEIRA 400L. AF_10/2022 | m² | 307,19 | 4,08 | 5,23 | 1.606,60 | 0,64 % |
| 9.2 | 87548 | SINAPI | MASSA ÚNICA, PARA RECEBIMENTO DE PINTURA, EM ARGAMASSA TRAÇO 1:2:8, PREPARO MANUAL, APLICADA MANUALMENTE EM FACES INTERNAS DE PAREDES, ESPESSURA DE 10MM, COM EXECUÇÃO DE TALISCAS. AF_06/2014 | m² | 307,19 | 26,57 | 34,09 | 10.472,10 | 4,19 % |
| 9.3 | 87269 | SINAPI | REVESTIMENTO CERÂMICO PARA PAREDES INTERNAS COM PLACAS TIPO ESMALTADA EXTRA DE DIMENSÕES 25X35 CM APLICADAS NA ALTURA INTEIRA DAS PAREDES. AF_02/2023_PE | m² | 336,08 | 69,40 | 89,06 | 29.931,28 | 11,97 % |
| 9.4 | 98561 | SINAPI | IMPERMEABILIZAÇÃO DE PAREDES COM ARGAMASSA DE CIMENTO E AREIA, COM ADITIVO IMPERMEABILIZANTE, E = 2CM. AF_06/2018 | m² | 16 | 43,01 | 55,19 | 883,04 | 0,35 % |
| 9.5 | 7607 | ORSE | Revestimento cerâmico para parede, 10 x 10 cm, Tecnogres, linha Brilhante, ref. BR10070 ou similar, aplicado com argamassa industrializada ac-iii, rejuntado, exclusive regularização de base ou emboço - Rev 04 | m² | 20,16 | 95,54 | 122,61 | 2.471,81 | 0,99 % |
| 10 | | | ESQUADRIAS | | | | | 16.490,39 | 6,60 % |
| 10.1 | 100701 | SINAPI | PORTA DE FERRO, DE ABRIR, TIPO GRADE COM CHAPA, COM GUARNIÇÕES. AF_12/2019 | m² | 9,66 | 603,16 | 774,09 | 7.477,70 | 2,99 % |
| 10.2 | 11944 | ORSE | Janela em alumínio, cor N/P/B, moldura-vidro, tipo guilhotina, exclusive vidro | m² | 1,2 | 289,17 | 371,12 | 445,34 | 0,18 % |
| 10.3 | C1518 | SEINFRA | JANELA DE FERRO TIPO CAIXILHO DE CORRER OU MAXIMAR | m² | 2 | 418,27 | 536,80 | 1.073,60 | 0,43 % |
| 10.4 | 102183 | SINAPI | PORTA PIVOTANTE DE VIDRO TEMPERADO, 2 FOLHAS DE 90X210 CM, ESPESSURA DE 10MM, INCLUSIVE ACESSÓRIOS. AF_01/2021 | UN | 1 | 2.008,20 | 2.577,32 | 2.577,32 | 1,03 % |
| 10.5 | C3859 | SEINFRA | PORTÃO DE METALON E BARRA CHATA DE FERRO C/FECHADURA E DOBRADIÇA, INCLUS. PINTURA ESMALTE SINTÉTICO | m² | 6,72 | 487,09 | 625,13 | 4.200,87 | 1,68 % |
| 10.6 | 99855 | SINAPI | CORRIMÃO SIMPLES, DIÂMETRO EXTERNO = 1 1/2" EM AÇO GALVANIZADO. AF_04/2019_PS | M | 6 | 92,93 | 119,26 | 715,56 | 0,29 % |
| 11 | | | INSTALAÇÕES ELÉTRICA | | | | | 7.522,33 | 3,01 % |
| 11.1 | 12562 | ORSE | Luminária para uma lampada led tubular bivolt 18/20 w, base g13 - Rev 01 | un | 35 | 82,51 | 105,89 | 3.706,15 | 1,48 % |
| 11.2 | 104474 | SINAPI | COMPOSIÇÃO PARAMÉTRICA DE PONTO ELÉTRICO DE ILUMINAÇÃO, COM INTERRUPTOR PARALELO, EM EDIFÍCIO RESIDENCIAL COM ELETRODUTO EMBUTIDO EM RASGOS NAS PAREDES, INCLUSO CAIXA ELÉTRICA, MÓDULO DE TOMADA, ELETRODUTO, CABO, RASGO, QUEBRA E CHUMBAMENTO (SEM LUMINÁRIA E LÂMPADA). AF_11/2022 | UN | 4 | 327,39 | 420,17 | 1.680,68 | 0,67 % |
| 11.3 | 104476 | SINAPI | COMPOSIÇÃO PARAMÉTRICA DE PONTO ELÉTRICO DE TOMADA DE USO ESPECÍFICO 2P+T (20A/250V) EM EDIFÍCIO RESIDENCIAL COM ELETRODUTO EMBUTIDO EM RASGOS NAS PAREDES, INCLUSO TOMADA, ELETRODUTO, CABO, RASGO, QUEBRA E CHUMBAMENTO (EXCETO CHUVEIRO). AF_11/2022 | UN | 10 | 166,40 | 213,55 | 2.135,50 | 0,85 % |
| 12 | | | INSTALAÇÕES SANITÁRIAS | | | | | 4.804,46 | 1,92 % |
| 12.1 | C1950 | SEINFRA | PONTO SANITÁRIO, MATERIAL E EXECUÇÃO | PT | 2 | 238,02 | 305,47 | 610,94 | 0,24 % |
| 12.2 | C0348 | SEINFRA | BACIA DE LOUÇA BRANCA C/CAIXA ACOPLADA | UN | 2 | 661,55 | 849,03 | 1.698,06 | 0,68 % |
| 12.3 | 89495 | SINAPI | RALO SIFONADO, PVC, DN 100 X 40 MM, JUNTA SOLDÁVEL, FORNECIDO E INSTALADO EM RAMAIS DE ENCAMINHAMENTO DE ÁGUA PLUVIAL. AF_06/2022 | UN | 4 | 15,97 | 20,49 | 81,96 | 0,03 % |
| 12.4 | 100849 | SINAPI | ASSENTO SANITÁRIO CONVENCIONAL - FORNECIMENTO E INSTALAÇÃO. AF_01/2020 | UN | 2 | 34,34 | 44,07 | 88,14 | 0,04 % |
| 12.5 | 89798 | SINAPI | TUBO PVC, SERIE NORMAL, ESGOTO PREDIAL, DN 50 MM, FORNECIDO E INSTALADO EM PRUMADA DE ESGOTO SANITÁRIO OU VENTILAÇÃO. AF_08/2022 | M | 9 | 14,35 | 18,41 | 165,69 | 0,07 % |
| 12.6 | 102264 | SINAPI | TUBO DE PVC BRANCO PARA REDE COLETORA DE ESGOTO CONDOMINIAL DE PAREDE MACIÇA, DN 100 MM, JUNTA ELÁSTICA - FORNECIMENTO E ASSENTAMENTO. AF_01/2021 | M | 29 | 21,30 | 27,33 | 792,57 | 0,32 % |
| 12.7 | C3489 | SEINFRA | CAIXA DE INSPEÇÃO EM ALVENARIA P/ LIGAÇÃO CONDOMINIAL DI=30x30cm | UN | 2 | 176,16 | 226,08 | 452,16 | 0,18 % |
| 12.8 | 98105 | SINAPI | CAIXA DE GORDURA DUPLA (CAPACIDADE 126 L), RETANGULAR, EM ALVENARIA COM TIJOLOS CERÂMICOS MACIÇOS, DIMENSÕES INTERNAS = 0,4X0,7 M, ALTURA INTERNA = 0,6 M. AF_12/2020 | UN | 1 | 555,79 | 713,30 | 713,30 | 0,29 % |
| 12.9 | 104345 | SINAPI | JUNÇÃO DE REDUÇÃO INVERTIDA, PVC, SERIE NORMAL, ESGOTO PREDIAL, DN 100 X 50 MM, JUNTA ELÁSTICA, FORNECIDO E INSTALADO EM RAMAL DE DESCARGA OU RAMAL DE ESGOTO SANITÁRIO. AF_08/2022 | UN | 2 | 44,55 | 57,17 | 114,34 | 0,05 % |
| 12.10 | 89802 | SINAPI | JOELHO 45 GRAUS, PVC, SERIE NORMAL, ESGOTO PREDIAL, DN 50 MM, JUNTA ELÁSTICA, FORNECIDO E INSTALADO EM PRUMADA DE ESGOTO SANITÁRIO OU VENTILAÇÃO. AF_08/2022 | UN | 6 | 11,34 | 14,55 | 87,30 | 0,03 % |
| 13 | | | INSTALAÇÕES HIDROSANITARIO | | | | | 7.986,45 | 3,19 % |
| 13.1 | 89957 | SINAPI | PONTO DE CONSUMO TERMINAL DE ÁGUA FRIA (SUBRAMAL) COM TUBULAÇÃO DE PVC, DN 25 MM, INSTALADO EM RAMAL DE ÁGUA, INCLUSOS RASGO E CHUMBAMENTO EM ALVENARIA. AF_12/2014 | UN | 4 | 122,48 | 157,19 | 628,76 | 0,25 % |
| 13.2 | 100868 | SINAPI | BARRA DE APOIO RETA, EM AÇO INOX POLIDO, COMPRIMENTO 80 CM, FIXADA NA PAREDE - FORNECIMENTO E INSTALAÇÃO. AF_01/2020 | UN | 4 | 378,62 | 485,92 | 1.943,68 | 0,78 % |
| 13.3 | 95544 | SINAPI | PAPELEIRA DE PAREDE EM METAL CROMADO SEM TAMPA, INCLUSO FIXAÇÃO. AF_01/2020 | UN | 2 | 88,04 | 112,99 | 225,98 | 0,09 % |

| | | | | | | | | | |
|-----------|--------|--------|--|----|--------|----------|----------|------------------|---------------|
| 13.4 | 86911 | SINAPI | TORNEIRA CROMADA LONGA, DE PAREDE, 1/2"OU 3/4" PARA PIA DE COZINHA, PADRÃO POPULAR - FORNECIMENTO E INSTALAÇÃO. AF_01/2020 | UN | 4 | 79,39 | 101,88 | 407,52 | 0,16 % |
| 13.5 | 86942 | SINAPI | LAVATÓRIO LOUÇA BRANCA SUSPENSO, 29,5 X 39CM OU EQUIVALENTE. PADRÃO POPULAR, INCLUSO SIFÃO TIPO GARRAFA EM PVC, VÁLVULA E ENGATE FLEXÍVEL 30CM EM PLÁSTICO E TORNEIRA CROMADA DE MESA, PADRÃO POPULAR - FORNECIMENTO E INSTALAÇÃO. AF_01/2020 | UN | 2 | 265,44 | 340,66 | 681,32 | 0,27 % |
| 13.6 | 102607 | SINAPI | CAIXA D'ÁGUA EM POLIETILENO, 1000 LITROS - FORNECIMENTO E INSTALAÇÃO. AF_06/2021 | UN | 2 | 446,39 | 572,89 | 1.145,78 | 0,46 % |
| 13.7 | 93441 | SINAPI | BANCADA GRANITO CINZA 150 X 60 CM. COM CUBA DE EMBUTIR DE AÇO, VÁLVULA AMERICANA EM METAL, SIFÃO FLEXÍVEL EM PVC, ENGATE FLEXÍVEL 30 CM, TORNEIRA CROMADA LONGA, DE PAREDE, 1/2" OU 3/4" P/ COZINHA, PADRÃO POPULAR - FORNEC. E INSTALAÇÃO. AF_01/2020 | UN | 1 | 1.226,00 | 1.573,44 | 1.573,44 | 0,63 % |
| 13.8 | 10759 | ORSE | Bancada em granito cinza andorinha, e=2cm | m² | 0,6 | 557,36 | 715,31 | 429,18 | 0,17 % |
| 13.9 | 89352 | SINAPI | REGISTRO DE GAVETA BRUTO, LATÃO, ROSCÁVEL, 1/2" - FORNECIMENTO E INSTALAÇÃO. AF_08/2021 | UN | 2 | 36,14 | 46,38 | 92,76 | 0,04 % |
| 13.10 | 89403 | SINAPI | TUBO PVC, SOLDÁVEL, DN 32MM, INSTALADO EM RAMAL DE DISTRIBUIÇÃO DE ÁGUA - FORNECIMENTO E INSTALAÇÃO. AF_06/2022 | M | 37 | 18,07 | 23,19 | 858,03 | 0,34 % |
| 14 | | | PINTURA | | | | | 15.495,52 | 6,20 % |
| 14.1 | 100724 | SINAPI | PINTURA COM TINTA ALQUÍDICA DE FUNDO E ACABAMENTO (ESMALTE SINTÉTICO GRAFITE) APLICADA A ROLO OU PINCEL SOBRE PERFIL METÁLICO EXECUTADO EM FÁBRICA (POR DEMÃO). AF_01/2020 | m² | 19,32 | 13,48 | 17,30 | 334,23 | 0,13 % |
| 14.2 | 88489 | SINAPI | PINTURA LÁTEX ACRÍLICA PREMIUM, APLICAÇÃO MANUAL EM PAREDES, DUAS DEMÃOS. AF_04/2023 | m² | 314,77 | 12,76 | 16,37 | 5.152,78 | 2,06 % |
| 14.3 | 88497 | SINAPI | EMASSAMENTO COM MASSA LÁTEX, APLICAÇÃO EM PAREDE. DUAS DEMÃOS, LIXAMENTO MANUAL. AF_04/2023 | m² | 314,77 | 14,28 | 18,32 | 5.766,58 | 2,31 % |
| 14.4 | 104639 | SINAPI | PINTURA LÁTEX ACRÍLICA ECONÔMICA, APLICAÇÃO MANUAL EM TETO, DUAS DEMÃOS. AF_04/2023 | m² | 43 | 10,83 | 13,89 | 597,27 | 0,24 % |
| 14.5 | 88496 | SINAPI | EMASSAMENTO COM MASSA LÁTEX, APLICAÇÃO EM TETO, DUAS DEMÃOS, LIXAMENTO MANUAL. AF_04/2023 | m² | 43 | 26,20 | 33,62 | 1.445,66 | 0,58 % |
| 14.6 | 88485 | SINAPI | FUNDO SELADOR ACRÍLICO, APLICAÇÃO MANUAL EM PAREDE, UMA DEMÃO. AF_04/2023 | m² | 314,77 | 3,95 | 5,06 | 1.592,73 | 0,64 % |
| 14.7 | 88484 | SINAPI | FUNDO SELADOR ACRÍLICO, APLICAÇÃO MANUAL EM TETO, UMA DEMÃO. AF_04/2023 | m² | 43 | 4,78 | 6,13 | 263,59 | 0,11 % |
| 14.8 | 102491 | SINAPI | PINTURA DE PISO COM TINTA ACRÍLICA, APLICAÇÃO MANUAL, 2 DEMÃOS, INCLUSO FUNDO PREPARADOR. AF_05/2021 | m² | 13 | 20,54 | 26,36 | 342,68 | 0,14 % |

| | |
|----------------------|-------------------|
| Total sem BDI | 194.806,48 |
| Total do BDI | 55.181,97 |
| Total Geral | 249.988,45 |

ERICK NATSON TORRES Assinado de forma digital por ERICK
 NATSON TORRES
 BARBOSA:08678175427
 Dados: 2024.02.05 20:32:47 -03'00'

Obra
REFORMA DO PRÉDIO DE SERVIÇOS DE CONVIVÊNCIA E
FORTALECIMENTO DE VÍNCULOS

Bancos
SINAPI - 11/2023 -
Pernambuco
ORSE - 11/2023 - Sergipe
SEINFRA - 028 - Ceará



GOVERNO MUNICIPAL
MOREILÂNDIA
CONSTRUINDO UMA NOVA HISTÓRIA

Cronograma Físico e Financeiro

| Item | Descrição | Total Por Etapa | 30 DIAS | 60 DIAS | 90 DIAS | 120 DIAS |
|-----------------------|----------------------------------|-----------------|-----------|------------|------------|------------|
| 1 | SERVIÇOS PRELIMINARES | 100,00% | 100,00% | | | |
| | | 2.369,10 | 2.369,10 | | | |
| 2 | ADMINISTRAÇÃO DE OBRA | 100,00% | 25,00% | 25,00% | 25,00% | 25,00% |
| | | 14.749,83 | 3.687,46 | 3.687,46 | 3.687,46 | 3.687,46 |
| 3 | REMOÇÃO E DEMOLIÇÃO | 100,00% | 100,00% | | | |
| | | 12.458,74 | 12.458,74 | | | |
| 4 | MOVIMENTAÇÃO DE TERRA | 100,00% | 50,00% | 50,00% | | |
| | | 4.612,10 | 2.306,05 | 2.306,05 | | |
| 5 | VEDAÇÃO | 100,00% | 50,00% | 50,00% | | |
| | | 7.372,21 | 3.686,11 | 3.686,11 | | |
| 6 | INFRA-ESTRUTURA E SUPERESTRUTURA | 100,00% | 50,00% | 50,00% | | |
| | | 4.437,23 | 2.218,62 | 2.218,62 | | |
| 7 | PAVIMENTAÇÃO | 100,00% | 25,00% | 25,00% | 25,00% | 25,00% |
| | | 79.394,08 | 19.848,52 | 19.848,52 | 19.848,52 | 19.848,52 |
| 8 | COBERTURA | 100,00% | | 50,00% | 50,00% | |
| | | 26.931,18 | | 13.465,59 | 13.465,59 | |
| 9 | REVESTIMENTO | 100,00% | 25,00% | 25,00% | 25,00% | 25,00% |
| | | 45.364,83 | 11.341,21 | 11.341,21 | 11.341,21 | 11.341,21 |
| 10 | ESQUADRIAS | 100,00% | | | 50,00% | 50,00% |
| | | 16.490,39 | | | 8.245,20 | 8.245,20 |
| 11 | INSTALAÇÕES ELETRICA | 100,00% | 50,00% | 25,00% | 25,00% | |
| | | 7.522,33 | 3.761,17 | 1.880,58 | 1.880,58 | |
| 12 | INSTALAÇÕES SANITÁRIAS | 100,00% | | | 50,00% | 50,00% |
| | | 4.804,46 | | | 2.402,23 | 2.402,23 |
| 13 | INSTALAÇÕES HIDROSANITARIO | 100,00% | 50,00% | 50,00% | | |
| | | 7.986,45 | 3.993,23 | 3.993,23 | | |
| 14 | PINTURA | 100,00% | | | | 100,00% |
| | | 15.495,52 | | | | 15.495,52 |
| Porcentagem | | | 26,27% | 24,97% | 24,35% | 24,41% |
| Custo | | | 65.670,19 | 62.427,35 | 60.870,78 | 61.020,13 |
| Porcentagem Acumulado | | | 26,27% | 51,24% | 75,59% | 100,0% |
| Custo Acumulado | | | 65.670,18 | 128.097,53 | 188.968,32 | 249.988,45 |

ERICK NATSON TORRES
BARBOSA:08678175427

Assinado de forma digital por ERICK
NATSON TORRES
BARBOSA:08678175427
Dados: 2024.02.05 20:34:59 -03'00'



Composições Analíticas com Preço Unitário

Composições Principais

| | Código Banco | Descrição | Tipo | Und | Quant. | Valor Unit | Total | |
|------------|-----------------|---|------------------------------|-----------|-----------|------------|------------------|-----------|
| 1.1 | 103689 SINAPI | FORNECIMENTO E INSTALAÇÃO DE PLACA DE OBRA COM CHAPA GALVANIZADA E ESTRUTURA DE MADEIRA. AF_03/2022_PS | PAVI - PAVIMENTAÇÃO | m² | 1,0000000 | 307,66 | 307,66 | |
| Composição | 102234 SINAPI | PINTURA IMUNIZANTE PARA MADEIRA, 2 DEMÃOS. AF_01/2021 | PINT - PINTURAS | m² | 0,5000000 | 21,05 | 10,52 | |
| Auxiliar | 88262 SINAPI | CARPINTEIRO DE FORMAS COM ENCARGOS COMPLEMENTARES | SEDI - SERVIÇOS DIVERSOS | H | 0,3729000 | 23,33 | 8,69 | |
| Auxiliar | 88316 SINAPI | SERVEnte COM ENCARGOS COMPLEMENTARES | SEDI - SERVIÇOS DIVERSOS | H | 1,1186000 | 19,15 | 21,42 | |
| Auxiliar | 00004509 SINAPI | SARRAFO *2,5 X 10* CM EM PINUS, MISTA OU EQUIVALENTE DA REGIAO - BRUTA | Material | M | 3,2083000 | 5,13 | 16,45 | |
| Insumo | 00004813 SINAPI | PLACA DE OBRA (PARA CONSTRUCAO CIVIL) EM CHAPA GALVANIZADA *N. 22*, ADESIVADA, DE *2,4 X 1,2* M (SEM POSTES PARA FIXACAO) | Material | m² | 1,0000000 | 250,00 | 250,00 | |
| Insumo | 00005065 SINAPI | PREGO DE ACO POLIDO COM CABECA 10 X 10 (7/8 X 17) | Material | KG | 0,0113000 | 32,02 | 0,36 | |
| Insumo | 00005069 SINAPI | PREGO DE ACO POLIDO COM CABECA 17 X 27 (2 1/2 X 11) | Material | KG | 0,0132000 | 17,16 | 0,22 | |
| | | | MO sem LS => | 25,32 | LS => | 0,00 | MO com LS => | 25,32 |
| | | | Valor do BDI => | 87,19 | | | Valor com BDI => | 394,85 |
| 2.1 | H9 Próprio | ADMINISTRAÇÃO LOCAL | SERP - SERVIÇOS PRELIMINARES | CJ | 1,0000000 | 11.492,78 | 11.492,78 | |
| Composição | 93565 SINAPI | ENGENHEIRO CIVIL DE OBRA JUNIOR COM ENCARGOS COMPLEMENTARES | SEDI - SERVIÇOS DIVERSOS | MES | 0,5000000 | 17.074,41 | 8.537,20 | |
| Auxiliar | 93572 SINAPI | ENCARREGADO GERAL DE OBRAS COM ENCARGOS COMPLEMENTARES | SEDI - SERVIÇOS DIVERSOS | MES | 0,5000000 | 5.911,16 | 2.955,58 | |
| Auxiliar | | | MO sem LS => | 11.087,71 | LS => | 0,00 | MO com LS => | 11.087,71 |
| | | | Valor do BDI => | 3.257,05 | | | Valor com BDI => | 14.749,83 |
| 3.1 | 97644 SINAPI | REMOÇÃO DE PORTAS, DE FORMA MANUAL, SEM REAPROVEITAMENTO. AF_09/2023 | SERP - SERVIÇOS PRELIMINARES | m² | 1,0000000 | 8,45 | 8,45 | |
| Composição | 88309 SINAPI | PEDREIRO COM ENCARGOS COMPLEMENTARES | SEDI - SERVIÇOS DIVERSOS | H | 0,1087000 | 23,69 | 2,57 | |
| Auxiliar | 88316 SINAPI | SERVEnte COM ENCARGOS COMPLEMENTARES | SEDI - SERVIÇOS DIVERSOS | H | 0,3075000 | 19,15 | 5,88 | |
| Auxiliar | | | MO sem LS => | 5,99 | LS => | 0,00 | MO com LS => | 5,99 |
| | | | Valor do BDI => | 2,39 | | | Valor com BDI => | 10,84 |
| 3.2 | 104789 SINAPI | DEMOLIÇÃO DE PISO DE CONCRETO SIMPLES, DE FORMA MANUAL, SEM REAPROVEITAMENTO. AF_09/2023 | SERP - SERVIÇOS PRELIMINARES | m² | 1,0000000 | 177,48 | 177,48 | |
| Composição | 88309 SINAPI | PEDREIRO COM ENCARGOS COMPLEMENTARES | SEDI - SERVIÇOS DIVERSOS | H | 1,2462000 | 23,69 | 29,52 | |
| Auxiliar | 88316 SINAPI | SERVEnte COM ENCARGOS COMPLEMENTARES | SEDI - SERVIÇOS DIVERSOS | H | 7,7285000 | 19,15 | 147,96 | |
| Auxiliar | | | MO sem LS => | 124,59 | LS => | 0,00 | MO com LS => | 124,59 |
| | | | Valor do BDI => | 50,29 | | | Valor com BDI => | 227,77 |
| 3.3 | 97633 SINAPI | DEMOLIÇÃO DE REVESTIMENTO CERÂMICO, DE FORMA MANUAL, SEM REAPROVEITAMENTO. AF_09/2023 | SERP - SERVIÇOS PRELIMINARES | m² | 1,0000000 | 20,24 | 20,24 | |
| Composição | 86256 SINAPI | AZULEJISTA OU LADRILHISTA COM ENCARGOS COMPLEMENTARES | SEDI - SERVIÇOS DIVERSOS | H | 0,2301000 | 23,57 | 5,42 | |
| Auxiliar | 88316 SINAPI | SERVEnte COM ENCARGOS COMPLEMENTARES | SEDI - SERVIÇOS DIVERSOS | H | 0,7740000 | 19,15 | 14,82 | |
| Auxiliar | | | MO sem LS => | 14,30 | LS => | 0,00 | MO com LS => | 14,30 |
| | | | Valor do BDI => | 5,73 | | | Valor com BDI => | 25,97 |
| 3.4 | 97663 SINAPI | REMOÇÃO DE LOUÇAS, DE FORMA MANUAL, SEM REAPROVEITAMENTO. AF_09/2023 | SERP - SERVIÇOS PRELIMINARES | UN | 1,0000000 | 11,16 | 11,16 | |
| Composição | 88267 SINAPI | ENCANADOR OU BOMBEIRO HIDRÁULICO COM ENCARGOS COMPLEMENTARES | SEDI - SERVIÇOS DIVERSOS | H | 0,1448000 | 22,95 | 3,32 | |
| Auxiliar | 88316 SINAPI | SERVEnte COM ENCARGOS COMPLEMENTARES | SEDI - SERVIÇOS DIVERSOS | H | 0,4096000 | 19,15 | 7,84 | |
| Auxiliar | | | MO sem LS => | 7,97 | LS => | 0,00 | MO com LS => | 7,97 |
| | | | Valor do BDI => | 3,16 | | | Valor com BDI => | 14,32 |
| 3.5 | C4913 SEINFRA | REMOÇÃO DE PINTURA LÁTEX (RASPAGEM E/OU LIXAMENTO E/OU ESCOVAÇÃO) | DEMOLIÇÕES E RETIRADAS | m² | 1,0000000 | 7,38 | 7,38 | |
| Composição | I2543 SEINFRA | SERVEnte | Mão de Obra | H | 0,4000000 | 18,45 | 7,38 | |
| Insumo | | | MO sem LS => | 7,38 | LS => | 0,00 | MO com LS => | 7,38 |
| | | | Valor do BDI => | 2,09 | | | Valor com BDI => | 9,47 |
| 3.6 | 97631 SINAPI | DEMOLIÇÃO DE ARGAMASSAS, DE FORMA MANUAL, SEM REAPROVEITAMENTO. AF_09/2023 | SERP - SERVIÇOS PRELIMINARES | m² | 1,0000000 | 10,13 | 10,13 | |
| Composição | 88309 SINAPI | PEDREIRO COM ENCARGOS COMPLEMENTARES | SEDI - SERVIÇOS DIVERSOS | H | 0,1151000 | 23,69 | 2,72 | |
| Auxiliar | 88316 SINAPI | SERVEnte COM ENCARGOS COMPLEMENTARES | SEDI - SERVIÇOS DIVERSOS | H | 0,3872000 | 19,15 | 7,41 | |
| Auxiliar | | | MO sem LS => | 7,17 | LS => | 0,00 | MO com LS => | 7,17 |
| | | | Valor do BDI => | 2,87 | | | Valor com BDI => | 13,00 |
| 3.7 | 97650 SINAPI | REMOÇÃO DE TRAMA DE MADEIRA PARA COBERTURA, DE FORMA MANUAL, SEM REAPROVEITAMENTO. AF_09/2023 | SERP - SERVIÇOS PRELIMINARES | m² | 1,0000000 | 6,79 | 6,79 | |
| Composição | 88316 SINAPI | SERVEnte COM ENCARGOS COMPLEMENTARES | SEDI - SERVIÇOS DIVERSOS | H | 0,2487000 | 19,15 | 4,76 | |
| Auxiliar | 88323 SINAPI | TELHADISTA COM ENCARGOS COMPLEMENTARES | SEDI - SERVIÇOS DIVERSOS | H | 0,0879000 | 23,11 | 2,03 | |
| Auxiliar | | | | | | | | |

| | | | | | | | | | |
|---------------------|-----------------|---|---|-----------------|-----------|------------|--------|------------------|--------|
| | | | | MO sem LS => | 4,81 | LS => | 0,00 | MO com LS => | 4,81 |
| | | | | Valor do BDI => | 1,92 | | | Valor com BDI => | 6,71 |
| 3.8 | Código Banco | Descrição | Tipo | Und | Quant. | Valor Unit | Total | | |
| Composição | 97647 SINAPI | REMOÇÃO DE TELHAS DE FIBROCIMENTO METÁLICA E CERÂMICA, DE FORMA MANUAL, SEM REAPROVEITAMENTO. AF_09/2023 | SERP - SERVIÇOS PRELIMINARES | m² | 1,0000000 | 3,14 | 3,14 | | |
| Composição Auxiliar | 88316 SINAPI | SERVEnte COM ENCARGOS COMPLEMENTARES | SEDI - SERVIÇOS DIVERSOS | H | 0,1153000 | 19,15 | 2,20 | | |
| Composição Auxiliar | 88323 SINAPI | TELHADISTA COM ENCARGOS COMPLEMENTARES | SEDI - SERVIÇOS DIVERSOS | H | 0,0408000 | 23,11 | 0,94 | | |
| | | | | MO sem LS => | 2,23 | LS => | 0,00 | MO com LS => | 2,23 |
| | | | | Valor do BDI => | 0,88 | | | Valor com BDI => | 4,02 |
| 3.9 | Código Banco | Descrição | Tipo | Und | Quant. | Valor Unit | Total | | |
| Composição | 104803 SINAPI | REMOÇÃO CALHAS E RUFOS, DE FORMA MANUAL, SEM REAPROVEITAMENTO. AF_09/2023 | SERP - SERVIÇOS PRELIMINARES | M | 1,0000000 | 4,03 | 4,03 | | |
| Composição Auxiliar | 88316 SINAPI | SERVEnte COM ENCARGOS COMPLEMENTARES | SEDI - SERVIÇOS DIVERSOS | H | 0,1110000 | 19,15 | 2,12 | | |
| Composição Auxiliar | 88323 SINAPI | TELHADISTA COM ENCARGOS COMPLEMENTARES | SEDI - SERVIÇOS DIVERSOS | H | 0,0828000 | 23,11 | 1,91 | | |
| | | | | MO sem LS => | 2,90 | LS => | 0,00 | MO com LS => | 2,90 |
| | | | | Valor do BDI => | 1,14 | | | Valor com BDI => | 5,17 |
| 3.10 | Código Banco | Descrição | Tipo | Und | Quant. | Valor Unit | Total | | |
| Composição | 97622 SINAPI | DEMOLIÇÃO DE ALVENARIA DE BLOCO FURADO, DE FORMA MANUAL, SEM REAPROVEITAMENTO. AF_09/2023 | SERP - SERVIÇOS PRELIMINARES | m² | 1,0000000 | 50,42 | 50,42 | | |
| Composição Auxiliar | 88309 SINAPI | PEDREIRO COM ENCARGOS COMPLEMENTARES | SEDI - SERVIÇOS DIVERSOS | H | 0,3541000 | 23,69 | 8,38 | | |
| Composição Auxiliar | 88316 SINAPI | SERVEnte COM ENCARGOS COMPLEMENTARES | SEDI - SERVIÇOS DIVERSOS | H | 2,1957000 | 19,15 | 42,04 | | |
| | | | | MO sem LS => | 35,39 | LS => | 0,00 | MO com LS => | 35,39 |
| | | | | Valor do BDI => | 14,28 | | | Valor com BDI => | 64,70 |
| 3.11 | Código Banco | Descrição | Tipo | Und | Quant. | Valor Unit | Total | | |
| Composição | 21 ORSE | Demolição de meio-fio granítico ou pre-moldado | Demolições / Remoções | m | 1,0000000 | 9,40 | 9,40 | | |
| Composição Auxiliar | 10549 ORSE | Encargos Complementares - Servente | Provisórios | h | 0,5000000 | 3,73 | 1,86 | | |
| Composição Auxiliar | 10550 ORSE | Encargos Complementares - Pedreiro | Provisórios | h | 0,0500000 | 3,60 | 0,18 | | |
| Insumo | 00004750 SINAPI | PEDREIRO (HORISTA) | Mão de Obra | H | 0,0500000 | 17,27 | 0,86 | | |
| Insumo | 00006111 SINAPI | SERVEnte DE OBRAS (HORISTA) | Mão de Obra | H | 0,5000000 | 13,00 | 6,50 | | |
| | | | | MO sem LS => | 7,36 | LS => | 0,00 | MO com LS => | 7,36 |
| | | | | Valor do BDI => | 2,66 | | | Valor com BDI => | 12,06 |
| 4.1 | Código Banco | Descrição | Tipo | Und | Quant. | Valor Unit | Total | | |
| Composição | 93358 SINAPI | ESCAVAÇÃO MANUAL DE VALA COM PROFUNDIDADE MENOR OU IGUAL A 1,30 M. AF_02/2021 | MOV - MOVIMENTO DE TERRA | m³ | 1,0000000 | 75,75 | 75,75 | | |
| Composição Auxiliar | 88316 SINAPI | SERVEnte COM ENCARGOS COMPLEMENTARES | SEDI - SERVIÇOS DIVERSOS | H | 3,9560000 | 19,15 | 75,75 | | |
| | | | | MO sem LS => | 52,53 | LS => | 0,00 | MO com LS => | 52,53 |
| | | | | Valor do BDI => | 21,46 | | | Valor com BDI => | 97,21 |
| 4.2 | Código Banco | Descrição | Tipo | Und | Quant. | Valor Unit | Total | | |
| Composição | C0328 SEINFRA | ATERRO C/COMPACTAÇÃO MECÂNICA E CONTROLE, MAT. DE AQUISIÇÃO | ATERRO,REATERRO E COMPACTAÇÃO | m³ | 1,0000000 | 104,45 | 104,45 | | |
| Insumo | 10111 SEINFRA | AREIA VERMELHA | Material | m³ | 1,1000000 | 70,00 | 77,00 | | |
| Insumo | 10706 SEINFRA | CAMINHÃO TANQUE 6.000 l (CHP) | Equipamento | H | 0,0350000 | 181,94 | 6,36 | | |
| Insumo | 10725 SEINFRA | COMPACTADOR DE PLACA VIBRATÓRIA HP 7 (CHP) | Equipamento | H | 0,0350000 | 49,09 | 1,71 | | |
| Insumo | 12543 SEINFRA | SERVEnte | Mão de Obra | H | 1,0500000 | 18,46 | 19,38 | | |
| | | | | MO sem LS => | 19,38 | LS => | 0,00 | MO com LS => | 19,38 |
| | | | | Valor do BDI => | 29,60 | | | Valor com BDI => | 134,05 |
| 4.3 | Código Banco | Descrição | Tipo | Und | Quant. | Valor Unit | Total | | |
| Composição | 96995 SINAPI | REATERRO MANUAL APOIADO COM SOQUETE. AF_10/2017 | MOV - MOVIMENTO DE TERRA | m³ | 1,0000000 | 45,93 | 45,93 | | |
| Composição Auxiliar | 88316 SINAPI | SERVEnte COM ENCARGOS COMPLEMENTARES | SEDI - SERVIÇOS DIVERSOS | H | 2,3986000 | 19,15 | 45,93 | | |
| | | | | MO sem LS => | 31,85 | LS => | 0,00 | MO com LS => | 31,85 |
| | | | | Valor do BDI => | 13,01 | | | Valor com BDI => | 58,94 |
| 4.4 | Código Banco | Descrição | Tipo | Und | Quant. | Valor Unit | Total | | |
| Composição | 100982 SINAPI | CARGA, MANOBRA E DESCARGA DE ENTULHO EM CAMINHÃO BASCULANTE 10 M³ - CARGA COM ESCAVADEIRA HIDRÁULICA (CAÇAMBA DE 0,80 M³ / 111 HP) E DESCARGA LIVRE (UNIDADE: M3). AF_07/2020 | TRAN - TRANSPORTES, CARGAS E DESCARGAS | m³ | 1,0000000 | 9,03 | 9,03 | | |
| Composição Auxiliar | 5631 SINAPI | ESCAVADEIRA HIDRÁULICA SOBRE ESTEIRAS, CAÇAMBA 0,80 M3, PESO OPERACIONAL 17 T, POTENCIA BRUTA 111 HP - CHP DIURNO. AF_06/2014 | CHOR - CUSTOS HORÁRIOS DE MÁQUINAS E EQUIPAMENTOS | CHP | 0,0083000 | 217,25 | 1,80 | | |
| Composição Auxiliar | 5632 SINAPI | ESCAVADEIRA HIDRÁULICA SOBRE ESTEIRAS, CAÇAMBA 0,80 M3, PESO OPERACIONAL 17 T, POTENCIA BRUTA 111 HP - CHI DIURNO. AF_06/2014 | CHOR - CUSTOS HORÁRIOS DE MÁQUINAS E EQUIPAMENTOS | CHI | 0,0105000 | 92,29 | 0,96 | | |
| Composição Auxiliar | 91386 SINAPI | CAMINHÃO BASCULANTE 10 M3, TRUCADO CABINE SIMPLES, PESO BRUTO TOTAL 23.000 KG, CARGA ÚTIL MÁXIMA 15.935 KG, DISTÂNCIA ENTRE EIXOS 4,80 M, POTÊNCIA 230 CV INCLUSIVE CAÇAMBA METÁLICA - CHP DIURNO. AF_06/2014 | CHOR - CUSTOS HORÁRIOS DE MÁQUINAS E EQUIPAMENTOS | CHP | 0,0198000 | 268,95 | 5,32 | | |
| Composição Auxiliar | 91387 SINAPI | CAMINHÃO BASCULANTE 10 M3, TRUCADO CABINE SIMPLES, PESO BRUTO TOTAL 23.000 KG, CARGA ÚTIL MÁXIMA 15.935 KG, DISTÂNCIA ENTRE EIXOS 4,80 M, POTÊNCIA 230 CV INCLUSIVE CAÇAMBA METÁLICA - CHI DIURNO. AF_06/2014 | CHOR - CUSTOS HORÁRIOS DE MÁQUINAS E EQUIPAMENTOS | CHI | 0,0138000 | 68,97 | 0,95 | | |
| | | | | MO sem LS => | 1,11 | LS => | 0,00 | MO com LS => | 1,11 |
| | | | | Valor do BDI => | 2,55 | | | Valor com BDI => | 11,58 |
| 5.1 | Código Banco | Descrição | Tipo | Und | Quant. | Valor Unit | Total | | |
| Composição | 103323 SINAPI | ALVENARIA DE VEDAÇÃO DE BLOCOS CERÂMICOS FURADOS NA VERTICAL DE 9X19X39 CM (ESPESSURA 9 CM) E ARGAMASSA DE ASSENTAMENTO COM PREPARO MANUAL AF_12/2021 | PARE - PAREDES/PAINÉIS | m² | 1,0000000 | 45,67 | 45,67 | | |

| | | | | | | | |
|---------------------|-----------------|--|--------------------------|-------|------------|--------|-------|
| Composição Auxiliar | 87368 SINAPI | ARGAMASSA TRAÇO 1:2:8 (EM VOLUME DE CIMENTO, CAL E AREIA MÉDIA ÚMIDA) PARA EMBOÇO/MASSA ÚNICA/ASSENTAMENTO DE ALVENARIA DE VEDAÇÃO, PREPARO MANUAL. AF_08/2019 | SEDI - SERVIÇOS DIVERSOS | m² | 0,0104000 | 743,65 | 7,73 |
| Composição Auxiliar | 88309 SINAPI | PEDREIRO COM ENCARGOS COMPLEMENTARES | SEDI - SERVIÇOS DIVERSOS | H | 0,5900000 | 23,69 | 13,97 |
| Composição Auxiliar | 88316 SINAPI | SERVENTE COM ENCARGOS COMPLEMENTARES | SEDI - SERVIÇOS DIVERSOS | H | 0,2950000 | 19,15 | 5,64 |
| Insumo | 00034557 SINAPI | TELA DE AÇO SOLDADA GALVANIZADA/ZINCADA PARA ALVENARIA, FIO D = 1,20 A 1,70* MM, MALHA 15 X 15 MM, (C X L) *50 X 7,5* CM | Material | M | 0,4200000 | 2,42 | 1,01 |
| Insumo | 00037395 SINAPI | PINO DE AÇO COM FURO, HASTE = 27 MM (AÇO DIRETA) | Material | CENTO | 0,0050000 | 38,74 | 0,19 |
| Insumo | 00037592 SINAPI | BLOCO CERÂMICO / TIJOLO VAZADO PARA ALVENARIA DE VEDAÇÃO, FUROS NA VERTICAL,, 9 X 19 X 39 CM (NBR 15270) | Material | UN | 13,6000000 | 1,26 | 17,13 |

MO sem LS => 15,85 LS => 0,00 MO com LS => 15,85

Valor do BDI => 12,94 Valor com BDI => 58,61

| 5.2 | Código Banco | Descrição | Tipo | Und | Quant. | Valor Unit | Total | |
|---------------------|-----------------|--|-------------------------------|-----------------|-------------|------------------|-------------------|--------|
| Composição | 101165 SINAPI | ALVENARIA DE EMBASAMENTO COM BLOCO ESTRUTURAL DE CONCRETO, DE 14X19X29CM E ARGAMASSA DE ASSENTAMENTO COM PREPARO EM BETONEIRA. AF_05/2020 | FUES - FUNDAÇÕES E ESTRUTURAS | m² | 1,0000000 | 850,23 | 850,23 | |
| Composição Auxiliar | 87292 SINAPI | ARGAMASSA TRAÇO 1:2:8 (EM VOLUME DE CIMENTO, CAL E AREIA MÉDIA ÚMIDA) PARA EMBOÇO/MASSA ÚNICA/ASSENTAMENTO DE ALVENARIA DE VEDAÇÃO, PREPARO MECÂNICO COM BETONEIRA 400 L. AF_08/2019 | SEDI - SERVIÇOS DIVERSOS | m² | 0,1300000 | 659,86 | 85,78 | |
| Composição Auxiliar | 88309 SINAPI | PEDREIRO COM ENCARGOS COMPLEMENTARES | SEDI - SERVIÇOS DIVERSOS | H | 10,2630000 | 23,69 | 243,13 | |
| Composição Auxiliar | 88316 SINAPI | SERVENTE COM ENCARGOS COMPLEMENTARES | SEDI - SERVIÇOS DIVERSOS | H | 5,1320000 | 19,15 | 98,27 | |
| Insumo | 00034566 SINAPI | BLOCO DE CONCRETO ESTRUTURAL 14 X 19 X 29 CM, FBK 6 MPA (NBR 6136) | Material | UN | 122,2700000 | 3,46 | 423,05 | |
| | | | | MO sem LS => | 261,52 | LS => | 0,00 MO com LS => | 261,52 |
| | | | | Valor do BDI => | 240,95 | Valor com BDI => | 1.091,18 | |

| 6.1 | Código Banco | Descrição | Tipo | Und | Quant. | Valor Unit | Total | |
|---------------------|--------------|---|-------------------------------|-----------------|-----------|------------------|-------------------|------|
| Composição | 96617 SINAPI | LASTRO DE CONCRETO MAGRO, APLICADO EM BLOCOS DE COROAMENTO OU SAPATAS, ESPESSURA DE 3 CM. AF_08/2017 | FUES - FUNDAÇÕES E ESTRUTURAS | m² | 1,0000000 | 18,87 | 18,87 | |
| Composição Auxiliar | 88309 SINAPI | PEDREIRO COM ENCARGOS COMPLEMENTARES | SEDI - SERVIÇOS DIVERSOS | H | 0,1863000 | 23,69 | 4,41 | |
| Composição Auxiliar | 88316 SINAPI | SERVENTE COM ENCARGOS COMPLEMENTARES | SEDI - SERVIÇOS DIVERSOS | H | 0,0508000 | 19,15 | 0,97 | |
| Composição Auxiliar | 94968 SINAPI | CONCRETO MAGRO PARA LASTRO. TRAÇO 1:4,5:4,5 (EM MASSA SECA DE CIMENTO/ AREIA MÉDIA/ BRITA 1) - PREPARO MECÂNICO COM BETONEIRA 600 L. AF_05/2021 | FUES - FUNDAÇÕES E ESTRUTURAS | m² | 0,0339000 | 398,17 | 13,49 | |
| | | | | MO sem LS => | 5,84 | LS => | 0,00 MO com LS => | 5,84 |
| | | | | Valor do BDI => | 5,34 | Valor com BDI => | 24,21 | |

| 6.2 | Código Banco | Descrição | Tipo | Und | Quant. | Valor Unit | Total |
|---------------------|-----------------|---|-------------------------------|-----|------------|------------|----------|
| Composição | 95956 SINAPI | (COMPOSIÇÃO REPRESENTATIVA) EXECUÇÃO DE ESTRUTURAS DE CONCRETO ARMADO, PARA EDIFICAÇÃO HABITACIONAL UNIFAMILIAR TÉRREA (CASA EM EMPREENDIMENTOS), FCK = 25 MPA. AF_01/2017 | FUES - FUNDAÇÕES E ESTRUTURAS | m² | 1,0000000 | 2.520,62 | 2.520,62 |
| Composição Auxiliar | 103673 SINAPI | LANÇAMENTO COM USO DE BOMBA, ADENSAMENTO E ACABAMENTO DE CONCRETO EM ESTRUTURAS. AF_02/2022 | FUES - FUNDAÇÕES E ESTRUTURAS | m² | 1,0000000 | 36,45 | 36,45 |
| Composição Auxiliar | 92443 SINAPI | MONTAGEM E DESMONTAGEM DE FÓRMA DE PILARES RETANGULARES E ESTRUTURAS SIMILARES, PÉ-DIREITO SIMPLES, EM CHAPA DE MADEIRA COMPENSADA PLASTIFICADA, 18 UTILIZAÇÕES. AF_09/2020 | FUES - FUNDAÇÕES E ESTRUTURAS | m² | 2,3000000 | 47,36 | 108,92 |
| Composição Auxiliar | 92479 SINAPI | MONTAGEM E DESMONTAGEM DE FÓRMA DE VIGA, ESCORAMENTO COM GARFO DE MADEIRA, PÉ-DIREITO SIMPLES, EM CHAPA DE MADEIRA PLASTIFICADA, 18 UTILIZAÇÕES. AF_09/2020 | FUES - FUNDAÇÕES E ESTRUTURAS | m² | 3,0800000 | 67,44 | 207,71 |
| Composição Auxiliar | 92538 SINAPI | MONTAGEM E DESMONTAGEM DE FÓRMA DE LAJE MACIÇA, PÉ-DIREITO SIMPLES, EM CHAPA DE MADEIRA COMPENSADA PLASTIFICADA, 18 UTILIZAÇÕES. AF_09/2020 | FUES - FUNDAÇÕES E ESTRUTURAS | m² | 4,7900000 | 37,84 | 181,25 |
| Composição Auxiliar | 92750 SINAPI | ARMAÇÃO DE PILAR OU VIGA DE ESTRUTURA CONVENCIONAL DE CONCRETO ARMADO UTILIZANDO AÇO CA-60 DE 5,0 MM - MONTAGEM. AF_06/2022 | FUES - FUNDAÇÕES E ESTRUTURAS | KG | 8,5100000 | 14,81 | 126,03 |
| Composição Auxiliar | 92761 SINAPI | ARMAÇÃO DE PILAR OU VIGA DE ESTRUTURA CONVENCIONAL DE CONCRETO ARMADO UTILIZANDO AÇO CA-50 DE 8,0 MM - MONTAGEM. AF_06/2022 | FUES - FUNDAÇÕES E ESTRUTURAS | KG | 6,3300000 | 13,83 | 87,54 |
| Composição Auxiliar | 92762 SINAPI | ARMAÇÃO DE PILAR OU VIGA DE ESTRUTURA CONVENCIONAL DE CONCRETO ARMADO UTILIZANDO AÇO CA-50 DE 10,0 MM - MONTAGEM. AF_06/2022 | FUES - FUNDAÇÕES E ESTRUTURAS | KG | 14,8600000 | 12,49 | 185,60 |
| Composição Auxiliar | 92763 SINAPI | ARMAÇÃO DE PILAR OU VIGA DE ESTRUTURA CONVENCIONAL DE CONCRETO ARMADO UTILIZANDO AÇO CA-50 DE 12,5 MM - MONTAGEM. AF_06/2022 | FUES - FUNDAÇÕES E ESTRUTURAS | KG | 1,4800000 | 10,59 | 15,67 |
| Composição Auxiliar | 92764 SINAPI | ARMAÇÃO DE PILAR OU VIGA DE ESTRUTURA CONVENCIONAL DE CONCRETO ARMADO UTILIZANDO AÇO CA-50 DE 16,0 MM - MONTAGEM. AF_06/2022 | FUES - FUNDAÇÕES E ESTRUTURAS | KG | 0,3300000 | 10,32 | 3,40 |
| Composição Auxiliar | 92768 SINAPI | ARMAÇÃO DE LAJE DE ESTRUTURA CONVENCIONAL DE CONCRETO ARMADO UTILIZANDO AÇO CA-60 DE 5,0 MM - MONTAGEM. AF_06/2022 | FUES - FUNDAÇÕES E ESTRUTURAS | KG | 6,2700000 | 14,36 | 90,03 |
| Composição Auxiliar | 92769 SINAPI | ARMAÇÃO DE LAJE DE ESTRUTURA CONVENCIONAL DE CONCRETO ARMADO UTILIZANDO AÇO CA-50 DE 6,3 MM - MONTAGEM. AF_06/2022 | FUES - FUNDAÇÕES E ESTRUTURAS | KG | 2,3200000 | 13,96 | 32,38 |
| Composição Auxiliar | 92770 SINAPI | ARMAÇÃO DE LAJE DE ESTRUTURA CONVENCIONAL DE CONCRETO ARMADO UTILIZANDO AÇO CA-50 DE 8,0 MM - MONTAGEM. AF_06/2022 | FUES - FUNDAÇÕES E ESTRUTURAS | KG | 7,8400000 | 13,41 | 105,13 |
| Composição Auxiliar | 96533 SINAPI | FABRICAÇÃO, MONTAGEM E DESMONTAGEM DE FÓRMA PARA VIGA BALDRAME, EM MADEIRA SERRADA, E=25 MM. 2 UTILIZAÇÕES. AF_06/2017 | FUES - FUNDAÇÕES E ESTRUTURAS | m² | 4,4800000 | 120,21 | 538,54 |
| Composição Auxiliar | 96543 SINAPI | ARMAÇÃO DE BLOCO, VIGA BALDRAME E SAPATA UTILIZANDO AÇO CA-60 DE 5 MM - MONTAGEM. AF_06/2017 | FUES - FUNDAÇÕES E ESTRUTURAS | KG | 4,9800000 | 17,93 | 89,29 |
| Composição Auxiliar | 96544 SINAPI | ARMAÇÃO DE BLOCO, VIGA BALDRAME OU SAPATA UTILIZANDO AÇO CA-50 DE 6,3 MM - MONTAGEM. AF_06/2017 | FUES - FUNDAÇÕES E ESTRUTURAS | KG | 5,9100000 | 16,87 | 99,70 |
| Composição Auxiliar | 96545 SINAPI | ARMAÇÃO DE BLOCO, VIGA BALDRAME OU SAPATA UTILIZANDO AÇO CA-50 DE 8 MM - MONTAGEM. AF_06/2017 | FUES - FUNDAÇÕES E ESTRUTURAS | KG | 1,1100000 | 15,79 | 17,52 |
| Composição Auxiliar | 96546 SINAPI | ARMAÇÃO DE BLOCO, VIGA BALDRAME OU SAPATA UTILIZANDO AÇO CA-50 DE 10 MM - MONTAGEM. AF_06/2017 | FUES - FUNDAÇÕES E ESTRUTURAS | KG | 2,8200000 | 14,10 | 39,76 |
| Composição Auxiliar | 96547 SINAPI | ARMAÇÃO DE BLOCO, VIGA BALDRAME OU SAPATA UTILIZANDO AÇO CA-50 DE 12,5 MM - MONTAGEM. AF_06/2017 | FUES - FUNDAÇÕES E ESTRUTURAS | KG | 2,3000000 | 11,92 | 27,41 |
| Insumo | 00001527 SINAPI | CONCRETO USINADO BOMBEAVEL, CLASSE DE RESISTENCIA C25, BRITA 0 E 1, SLUMP = 100 +/- 20 MM, COM BOMBEAMENTO (DISPONIBILIZACAO DE BOMBA), SEM O LANÇAMENTO (NBR 8953) | Material | m² | 1,1030000 | 478,96 | 528,29 |

MO sem LS => 430,97 LS => 0,00 MO com LS => 430,97

Valor do BDI => 714,34 Valor com BDI => 3.234,96

| | Código Banco | Descrição | Tipo | Und | Quant. | Valor Unit | Total | |
|---------------------|-----------------|---|---|-------|------------------|------------|--------------|------|
| Composição | 103813 SINAPI | EXECUÇÃO DE PISO INDUSTRIAL DE CONCRETO ARMADO, FCK = 20 MPA, ESPESSURA DE 12,0 CM. AF_04/2022 | PAVI - PAVIMENTAÇÃO | m² | 1,0000000 | 113,21 | 113,21 | |
| Composição Auxiliar | 88262 SINAPI | CARPINTEIRO DE FORMAS COM ENCARGOS COMPLEMENTARES | SEDI - SERVIÇOS DIVERSOS | H | 0,0320060 | 23,33 | 0,74 | |
| Composição Auxiliar | 88309 SINAPI | PEDREIRO COM ENCARGOS COMPLEMENTARES | SEDI - SERVIÇOS DIVERSOS | H | 0,0651990 | 23,69 | 1,54 | |
| Composição Auxiliar | 88316 SINAPI | SERVENTE COM ENCARGOS COMPLEMENTARES | SEDI - SERVIÇOS DIVERSOS | H | 0,0951470 | 19,15 | 1,82 | |
| Composição Auxiliar | 95282 SINAPI | DESEMPENADEIRA DE CONCRETO, PESO DE 78 KG, 4 PÁS, MOTOR A GASOLINA, POTÊNCIA 5,5 HP - CHP DIURNO. AF_05/2023 | CHOR - CUSTOS HORÁRIOS DE MÁQUINAS E EQUIPAMENTOS | CHP | 0,0042950 | 9,01 | 0,03 | |
| Composição Auxiliar | 97090 SINAPI | ARMAÇÃO PARA EXECUÇÃO DE RADIER, PISO DE CONCRETO OU LAJE SOBRE SOLO, COM USO DE TELA Q-138. AF_09/2021 | FUES - FUNDAÇÕES E ESTRUTURAS | KG | 2,2000000 | 14,60 | 32,12 | |
| Composição Auxiliar | 97113 SINAPI | APLICAÇÃO DE LONA PLÁSTICA PARA EXECUÇÃO DE PAVIMENTOS DE CONCRETO. AF_04/2022 | PAVI - PAVIMENTAÇÃO | m² | 1,0000000 | 2,56 | 2,56 | |
| Composição Auxiliar | 97115 SINAPI | APLICAÇÃO DE GRAXA EM BARRAS DE TRANSFERÊNCIA PARA EXECUÇÃO DE PAVIMENTO DE CONCRETO. AF_04/2022 | PAVI - PAVIMENTAÇÃO | KG | 0,0233730 | 58,25 | 1,36 | |
| Composição Auxiliar | 97116 SINAPI | BARRAS DE TRANSFERÊNCIA, AÇO CA-25 DE 16,0 MM, PARA EXECUÇÃO DE PAVIMENTO DE CONCRETO - FORNECIMENTO E INSTALAÇÃO. AF_04/2022 | PAVI - PAVIMENTAÇÃO | KG | 0,5260000 | 22,71 | 11,94 | |
| Insumo | 00004517 SINAPI | SARRAFO "2,5 X 7,5" CM EM PINUS, MISTA OU EQUIVALENTE DA REGIAO - BRUTA | Material | M | 0,0513330 | 3,54 | 0,18 | |
| Insumo | 00005069 SINAPI | PREGO DE AÇO POLIDO COM CABECA 17 X 27 (2 1/2 X 11) | Material | KG | 0,0017700 | 17,16 | 0,03 | |
| Insumo | 00034492 SINAPI | CONCRETO USINADO BOMBEAVEL, CLASSE DE RESISTENCIA C20, COM BRITA 0 E 1, SLUMP = 100 +/- 20 MM, EXCLUI SERVIÇO DE BOMBEAMENTO (NBR 8953) | Material | m³ | 0,1271570 | 430,00 | 54,67 | |
| Insumo | 00042409 SINAPI | AGENTE DE CURA, PROTETOR DA EVAPORAÇÃO DA ÁGUA DE HIDRATAÇÃO DO CONCRETO | Material | KG | 0,4000000 | 12,73 | 5,09 | |
| Insumo | 00043614 SINAPI | TABUA NÃO APARELHADA "2,5 X 15" CM, EM MACARANDUBA/MASSARANDUBA, ANGELIM OU EQUIVALENTE DA REGIAO - BRUTA | Material | M | 0,0641670 | 17,70 | 1,13 | |
| | | | MO sem LS => | 8,03 | LS => | 0,00 | MO com LS => | 8,03 |
| | | | Valor do BDI => | 32,08 | Valor com BDI => | | 145,29 | |

| | Código Banco | Descrição | Tipo | Und | Quant. | Valor Unit | Total | |
|---------------------|-----------------|--|--------------------------|------|------------------|------------|--------------|------|
| Composição | 97113 SINAPI | APLICAÇÃO DE LONA PLÁSTICA PARA EXECUÇÃO DE PAVIMENTOS DE CONCRETO. AF_04/2022 | PAVI - PAVIMENTAÇÃO | m² | 1,0000000 | 2,56 | 2,56 | |
| Composição Auxiliar | 88309 SINAPI | PEDREIRO COM ENCARGOS COMPLEMENTARES | SEDI - SERVIÇOS DIVERSOS | H | 0,0049100 | 23,69 | 0,11 | |
| Composição Auxiliar | 88316 SINAPI | SERVENTE COM ENCARGOS COMPLEMENTARES | SEDI - SERVIÇOS DIVERSOS | H | 0,0058900 | 19,15 | 0,11 | |
| Insumo | 00042408 SINAPI | LONA PLÁSTICA EXTRA FORTE PRETA, E = 200 MICRA | Material | m² | 1,1280000 | 2,08 | 2,34 | |
| | | | MO sem LS => | 0,15 | LS => | 0,00 | MO com LS => | 0,15 |
| | | | Valor do BDI => | 0,72 | Valor com BDI => | | 3,28 | |

| | Código Banco | Descrição | Tipo | Und | Quant. | Valor Unit | Total | |
|------------|---------------|-----------------|-----------------|-------|------------------|------------|--------------|-------|
| Composição | C2862 SEINFRA | LASTRO DE BRITA | LASTROS | m³ | 1,0000000 | 152,49 | 152,49 | |
| Insumo | I0280 SEINFRA | BRITA | Material | m³ | 1,1500000 | 100,50 | 115,57 | |
| Insumo | I2543 SEINFRA | SERVENTE | Mão de Obra | H | 2,0000000 | 18,46 | 36,92 | |
| | | | MO sem LS => | 36,92 | LS => | 0,00 | MO com LS => | 36,92 |
| | | | Valor do BDI => | 43,21 | Valor com BDI => | | 195,70 | |

| | Código Banco | Descrição | Tipo | Und | Quant. | Valor Unit | Total | |
|---------------------|-----------------|--|-------------------------------|-------|------------------|------------|--------------|-------|
| Composição | 101963 SINAPI | LAJE PRE-MOLDADA UNIDIRECIONAL, BIAPOIADA, PARA PISO, ENCHIMENTO EM CERÂMICA, VIGOTA CONVENCIONAL, ALTURA TOTAL DA LAJE (ENCHIMENTO+CAPA) = (8+4). AF_11/2020_PA | FUES - FUNDAÇÕES E ESTRUTURAS | m² | 1,0000000 | 196,46 | 196,46 | |
| Composição Auxiliar | 103674 SINAPI | CONCRETAGEM DE VIGAS E LAJES, FCK=25 MPA, PARA LAJES PREMOLDADAS COM USO DE BOMBA - LANÇAMENTO, ADENSAMENTO E ACABAMENTO. AF_02/2022_PS | FUES - FUNDAÇÕES E ESTRUTURAS | m³ | 0,0540000 | 582,27 | 31,44 | |
| Composição Auxiliar | 88262 SINAPI | CARPINTEIRO DE FORMAS COM ENCARGOS COMPLEMENTARES | SEDI - SERVIÇOS DIVERSOS | H | 0,5010000 | 23,33 | 11,68 | |
| Composição Auxiliar | 88316 SINAPI | SERVENTE COM ENCARGOS COMPLEMENTARES | SEDI - SERVIÇOS DIVERSOS | H | 0,3540000 | 19,15 | 6,77 | |
| Composição Auxiliar | 92273 SINAPI | FABRICAÇÃO DE ESCORAS DO TIPO PONTALETE, EM MADEIRA, PARA PE DIREITO SIMPLES. AF_09/2020 | FUES - FUNDAÇÕES E ESTRUTURAS | M | 0,9700000 | 17,24 | 16,72 | |
| Composição Auxiliar | 92767 SINAPI | ARMAÇÃO DE LAJE DE ESTRUTURA CONVENCIONAL DE CONCRETO ARMADO UTILIZANDO AÇO CA-60 DE 4,2 MM - MONTAGEM. AF_06/2022 | FUES - FUNDAÇÕES E ESTRUTURAS | KG | 1,2110000 | 16,02 | 19,40 | |
| Insumo | 00003743 SINAPI | LAJE PRE-MOLDADA CONVENCIONAL (LAJOTAS + VIGOTAS) PARA PISO, UNIDIRECIONAL, SOBRECARGA DE 200 KG/M2, VAO ATE 3,50 M (SEM COLOCACAO) | Material | m² | 1,0000000 | 69,33 | 69,33 | |
| Insumo | 00006193 SINAPI | TABUA NÃO APARELHADA "2,5 X 20" CM, EM MACARANDUBA/MASSARANDUBA, ANGELIM OU EQUIVALENTE DA REGIAO - BRUTA | Material | M | 1,8700000 | 21,55 | 40,29 | |
| Insumo | 00040304 SINAPI | PREGO DE AÇO POLIDO COM CABECA DUPLA 17 X 27 (2 1/2 X 11) | Material | KG | 0,0400000 | 20,78 | 0,83 | |
| | | | MO sem LS => | 22,95 | LS => | 0,00 | MO com LS => | 22,95 |
| | | | Valor do BDI => | 55,67 | Valor com BDI => | | 252,13 | |

| | Código Banco | Descrição | Tipo | Und | Quant. | Valor Unit | Total | |
|---------------------|--------------|--|-------------------------------|------|------------------|------------|--------------|------|
| Composição | 96619 SINAPI | LASTRO DE CONCRETO MAGRO, APLICADO EM BLOCOS DE COROAMENTO OU SAPATAS, ESPESSURA DE 5 CM. AF_08/2017 | FUES - FUNDAÇÕES E ESTRUTURAS | m² | 1,0000000 | 31,46 | 31,46 | |
| Composição Auxiliar | 88309 SINAPI | PEDREIRO COM ENCARGOS COMPLEMENTARES | SEDI - SERVIÇOS DIVERSOS | H | 0,3106000 | 23,69 | 7,35 | |
| Composição Auxiliar | 88316 SINAPI | SERVENTE COM ENCARGOS COMPLEMENTARES | SEDI - SERVIÇOS DIVERSOS | H | 0,0847000 | 19,15 | 1,62 | |
| Composição Auxiliar | 94968 SINAPI | CONCRETO MAGRO PARA LASTRO, TRAÇO 1:4,5:4,5 (EM MASSA SECA DE CIMENTO)/ AREIA MÉDIA/ BRITA 1) - PREPARO MECÂNICO COM BETONEIRA 600 L. AF_05/2021 | FUES - FUNDAÇÕES E ESTRUTURAS | m³ | 0,0565000 | 398,17 | 22,49 | |
| | | | MO sem LS => | 9,75 | LS => | 0,00 | MO com LS => | 9,75 |
| | | | Valor do BDI => | 8,91 | Valor com BDI => | | 40,37 | |

| | Código Banco | Descrição | Tipo | Und | Quant. | Valor Unit | Total |
|--|--------------|-----------|------|-----|--------|------------|-------|
|--|--------------|-----------|------|-----|--------|------------|-------|

| | | | | | | | | |
|---------------------|-----------------|--|--------------------------|--------------|-----------|--------|-------------------|-------|
| Composição | 87632 SINAPI | CONTRAPISO EM ARGAMASSA TRAÇO 1:4 (CIMENTO E AREIA), PREPARO MANUAL, APLICADO EM ÁREAS SECAS SOBRE LAJE, ADERIDO, ACABAMENTO NÃO REFORÇADO, ESPESURA 3CM. AF_07/2021 | PISO - PISOS | m² | 1,0000000 | 42,24 | 42,24 | |
| Composição Auxiliar | 87373 SINAPI | ARGAMASSA TRAÇO 1:4 (EM VOLUME DE CIMENTO E AREIA MÉDIA ÚMIDA) PARA CONTRAPISO, PREPARO MANUAL. AF_08/2019 | SEDI - SERVIÇOS DIVERSOS | m³ | 0,0431000 | 704,73 | 30,37 | |
| Composição Auxiliar | 88309 SINAPI | PEDREIRO COM ENCARGOS COMPLEMENTARES | SEDI - SERVIÇOS DIVERSOS | H | 0,2450000 | 23,69 | 5,80 | |
| Composição Auxiliar | 88316 SINAPI | SERVEnte COM ENCARGOS COMPLEMENTARES | SEDI - SERVIÇOS DIVERSOS | H | 0,1230000 | 19,15 | 2,35 | |
| Insumo | 00001379 SINAPI | CIMENTO PORTLAND COMPOSTO CP II-32 | Material | KG | 0,5000000 | 0,70 | 0,35 | |
| Insumo | 00007334 SINAPI | ADITIVO ADESIVO LIQUIDO PARA ARGAMASSAS DE REVESTIMENTOS CIMENTICIOS | Material | L | 0,2100000 | 16,08 | 3,37 | |
| | | | | MO sem LS => | 12,25 | LS => | 0,00 MO com LS => | 12,25 |

| | | Valor do BDI => | | Valor com BDI => | | Total | | |
|---------------------|-----------------|--|---|------------------|------------|------------|-------------------|-------|
| 7.3 | Código Banco | Descrição | Tipo | Und | Quant. | Valor Unit | Total | |
| Composição | 104162 SINAPI | PISO EM GRANILITE, MARMORITE OU GRANITINA EM AMBIENTES INTERNOS, COM ESPESURA DE 8 MM, INCLUSO MISTURA EM BETONEIRA, COLOCAÇÃO DAS JUNTAS, APLICAÇÃO DO PISO, 4 POLIMENTOS COM POLITRIZ, ESTUCAMENTO, SELADOR E CERA. AF_06/2022 | PISO - PISOS | m² | 1,0000000 | 87,50 | 87,50 | |
| Composição Auxiliar | 88274 SINAPI | MARMORISTA/GRANITEIRO COM ENCARGOS COMPLEMENTARES | SEDI - SERVIÇOS DIVERSOS | H | 1,0956000 | 23,57 | 25,82 | |
| Composição Auxiliar | 88316 SINAPI | SERVEnte COM ENCARGOS COMPLEMENTARES | SEDI - SERVIÇOS DIVERSOS | H | 0,4972000 | 19,15 | 9,52 | |
| Composição Auxiliar | 89225 SINAPI | BETONEIRA CAPACIDADE NOMINAL DE 600 L, CAPACIDADE DE MISTURA 360 L, MOTOR ELÉTRICO TRIFÁSICO POTÊNCIA DE 4 CV, SEM CARREGADOR - CHP DIURNO. AF_05/2023 | CHOR - CUSTOS HORÁRIOS DE MÁQUINAS E EQUIPAMENTOS | CHP | 0,0254000 | 5,80 | 0,14 | |
| Composição Auxiliar | 89226 SINAPI | BETONEIRA CAPACIDADE NOMINAL DE 600 L, CAPACIDADE DE MISTURA 360 L, MOTOR ELÉTRICO TRIFÁSICO POTÊNCIA DE 4 CV, SEM CARREGADOR - CHI DIURNO. AF_05/2023 | CHOR - CUSTOS HORÁRIOS DE MÁQUINAS E EQUIPAMENTOS | CHI | 0,0759000 | 1,75 | 0,13 | |
| Composição Auxiliar | 95276 SINAPI | POLIDORA DE PISO (POLITRIZ), PESO DE 100KG, DIÂMETRO 450 MM, MOTOR ELÉTRICO, POTÊNCIA 4 HP - CHP DIURNO. AF_05/2023 | CHOR - CUSTOS HORÁRIOS DE MÁQUINAS E EQUIPAMENTOS | CHP | 0,0903000 | 3,26 | 0,29 | |
| Composição Auxiliar | 95277 SINAPI | POLIDORA DE PISO (POLITRIZ), PESO DE 100KG, DIÂMETRO 450 MM, MOTOR ELÉTRICO, POTÊNCIA 4 HP - CHI DIURNO. AF_05/2023 | CHOR - CUSTOS HORÁRIOS DE MÁQUINAS E EQUIPAMENTOS | CHI | 0,2164000 | 0,50 | 0,10 | |
| Insumo | 00003671 SINAPI | JUNTA PLÁSTICA DE DILATAÇÃO PARA PISOS, COR CINZA, 17 X 3 MM (ALTURA X ESPESURA) | Material | M | 1,6700000 | 1,29 | 2,15 | |
| Insumo | 00004824 SINAPI | GRANILHA/ GRANA/ PEDRISCO OU AGREGADO EM MARMORE/ GRANITO/ QUARTZO E CALCÁRIO, PRETO, CINZA, PALHA OU BRANCO | Material | KG | 20,0000000 | 0,56 | 11,20 | |
| Insumo | 00006085 SINAPI | SELADOR ACRÍLICO OPACO PREMIUM INTERIOR/EXTERIOR | Material | L | 0,0400000 | 11,34 | 0,45 | |
| Insumo | 00041967 SINAPI | CERA LÍQUIDA INCOLOR MULTIPISO | Material | L | 0,0125000 | 32,14 | 0,40 | |
| Insumo | 00044528 SINAPI | CIMENTO PORTLAND ESTRUTURAL BRANCO CPB - 32 ou CPB - 40 | Material | KG | 10,0000000 | 3,73 | 37,30 | |
| | | | | MO sem LS => | 25,80 | LS => | 0,00 MO com LS => | 25,80 |
| | | Valor do BDI => | | Valor com BDI => | | Total | | |
| | | 24,79 | | 112,29 | | | | |

| | | Valor do BDI => | | Valor com BDI => | | Total | | |
|---------------------|-----------------|--|-------------------------------|------------------|-----------|------------|-------------------|--------|
| 7.4 | Código Banco | Descrição | Tipo | Und | Quant. | Valor Unit | Total | |
| Composição | 94990 SINAPI | EXECUÇÃO DE PASSEIO (CALÇADA) OU PISO DE CONCRETO COM CONCRETO MOLDADO IN LOCO, FEITO EM OBRA, ACABAMENTO CONVENCIONAL, NÃO ARMADO. AF_08/2022 | PISO - PISOS | m² | 1,0000000 | 747,82 | 747,82 | |
| Composição Auxiliar | 88262 SINAPI | CARPINTEIRO DE FORMAS COM ENCARGOS COMPLEMENTARES | SEDI - SERVIÇOS DIVERSOS | H | 1,6268000 | 23,33 | 37,95 | |
| Composição Auxiliar | 88309 SINAPI | PEDREIRO COM ENCARGOS COMPLEMENTARES | SEDI - SERVIÇOS DIVERSOS | H | 1,4149000 | 23,69 | 33,51 | |
| Composição Auxiliar | 88316 SINAPI | SERVEnte COM ENCARGOS COMPLEMENTARES | SEDI - SERVIÇOS DIVERSOS | H | 3,0417000 | 19,15 | 58,24 | |
| Composição Auxiliar | 94964 SINAPI | CONCRETO FCK = 20MPA, TRAÇO 1:2:7:3 (EM MASSA SECA DE CIMENTO/ AREIA MÉDIA/ BRITA 1) - PREPARO MECÂNICO COM BETONEIRA 400 L. AF_05/2021 | FUES - FUNDAÇÕES E ESTRUTURAS | m³ | 1,2315000 | 477,52 | 588,06 | |
| Insumo | 00002692 SINAPI | DESMOLDANTE PROTETOR PARA FORMAS DE MADEIRA, DE BASE OLEOSA EMULSIONADA EM ÁGUA | Material | L | 0,0213000 | 7,50 | 0,15 | |
| Insumo | 00004509 SINAPI | SARRAFO "2,5 X 10" CM EM PINUS, MISTA OU EQUIVALENTE DA REGIÃO BRUTA | Material | M | 3,1250000 | 5,13 | 16,03 | |
| Insumo | 00004517 SINAPI | SARRAFO "2,5 X 7,5" CM EM PINUS, MISTA OU EQUIVALENTE DA REGIÃO BRUTA | Material | M | 2,5000000 | 3,54 | 8,85 | |
| Insumo | 00005068 SINAPI | PREGO DE AÇO POLIDO COM CABECA 17 X 21 (2 X 11) | Material | KG | 0,2994000 | 16,83 | 5,03 | |
| | | | | MO sem LS => | 176,52 | LS => | 0,00 MO com LS => | 176,52 |
| | | Valor do BDI => | | Valor com BDI => | | Total | | |
| | | 211,93 | | 959,75 | | | | |

| | | Valor do BDI => | | Valor com BDI => | | Total | | |
|---------------------|-----------------|---|---|------------------|-----------|------------|-------------------|-------|
| 7.5 | Código Banco | Descrição | Tipo | Und | Quant. | Valor Unit | Total | |
| Composição | 94273 SINAPI | ASSENTAMENTO DE GUIA (MEIO-FIO) EM TRECHO RETO, CONFECCIONADA EM CONCRETO PRÉ-FABRICADO, DIMENSÕES 100X15X13X30 CM (COMPRIMENTO X BASE INFERIOR X BASE SUPERIOR X ALTURA), PARA VIAS URBANAS (USO VIÁRIO). AF_06/2016 | DROP - DRENAGEM/OBRAS DE CONTENÇÃO / POÇOS DE VISITA E CAIXAS | M | 1,0000000 | 55,22 | 55,22 | |
| Composição Auxiliar | 88309 SINAPI | PEDREIRO COM ENCARGOS COMPLEMENTARES | SEDI - SERVIÇOS DIVERSOS | H | 0,3940000 | 23,69 | 9,33 | |
| Composição Auxiliar | 88316 SINAPI | SERVEnte COM ENCARGOS COMPLEMENTARES | SEDI - SERVIÇOS DIVERSOS | H | 0,3940000 | 19,15 | 7,54 | |
| Composição Auxiliar | 88629 SINAPI | ARGAMASSA TRAÇO 1:3 (EM VOLUME DE CIMENTO E AREIA MÉDIA ÚMIDA), PREPARO MANUAL. AF_08/2019 | SEDI - SERVIÇOS DIVERSOS | m³ | 0,0020000 | 641,28 | 1,28 | |
| Insumo | 00000370 SINAPI | AREIA MÉDIA - POSTO JAZIDA/FORNECEDOR (RETIRADO NA JAZIDA, SEM TRANSPORTE) | Material | m³ | 0,0070000 | 130,00 | 0,91 | |
| Insumo | 00004059 SINAPI | MEIO-FIO OU GUIA DE CONCRETO, PRÉ-MOLDADO, COMP 1 M, 30 X 12/15" CM (H X L1/L2) | Material | M | 1,0050000 | 35,99 | 36,16 | |
| | | | | MO sem LS => | 12,40 | LS => | 0,00 MO com LS => | 12,40 |
| | | Valor do BDI => | | Valor com BDI => | | Total | | |
| | | 15,64 | | 70,86 | | | | |

| | | Valor do BDI => | | Valor com BDI => | | Total | |
|---------------------|--------------|--|--------------------------|------------------|-----------|------------|-------|
| 8.1 | Código Banco | Descrição | Tipo | Und | Quant. | Valor Unit | Total |
| Composição | 92539 SINAPI | TRAMA DE MADEIRA COMPOSTA POR RIPAS, CAIBROS E TERÇAS PARA TELHADOS DE ATÉ 2 ÁGUAS PARA TELHA DE ENCAIXE DE CERÂMICA OU DE CONCRETO, INCLUSO TRANSPORTE VERTICAL. AF_07/2019 | COBE - COBERTURA | m² | 1,0000000 | 82,62 | 82,62 |
| Composição Auxiliar | 88239 SINAPI | AJUDANTE DE CARPINTEIRO COM ENCARGOS COMPLEMENTARES | SEDI - SERVIÇOS DIVERSOS | H | 0,4070000 | 19,86 | 8,08 |
| Composição Auxiliar | 88262 SINAPI | CARPINTEIRO DE FORMAS COM ENCARGOS COMPLEMENTARES | SEDI - SERVIÇOS DIVERSOS | H | 0,3670000 | 23,33 | 8,56 |

| | | | | | | | |
|---------------------|-----------------|--|---|-----|-----------|-------|-------|
| Composição Auxiliar | 93281 SINAPI | GUINCHO ELÉTRICO DE COLUNA, CAPACIDADE 400 KG, COM MOTO FREIO, MOTOR TRIFÁSICO DE 1,25 CV - CHP DIURNO. AF_03/2016 | CHOR - CUSTOS HORÁRIOS DE MÁQUINAS E EQUIPAMENTOS | CHP | 0,0431000 | 27,58 | 1,18 |
| Composição Auxiliar | 93282 SINAPI | GUINCHO ELÉTRICO DE COLUNA, CAPACIDADE 400 KG, COM MOTO FREIO, MOTOR TRIFÁSICO DE 1,25 CV - CHI DIURNO. AF_03/2016 | CHOR - CUSTOS HORÁRIOS DE MÁQUINAS E EQUIPAMENTOS | CHI | 0,0598000 | 26,45 | 1,58 |
| Insumo | 00004408 SINAPI | RIPA NAO APARELHADA, *1,5 X 5* CM, EM MACARANDUBA/MASSARANDUBA, ANGELIM OU EQUIVALENTE DA REGIAO - BRUTA | Material | M | 3,2920000 | 2,90 | 9,54 |
| Insumo | 00004425 SINAPI | VIGA NAO APARELHADA *6 X 12* CM, EM MACARANDUBA/MASSARANDUBA, ANGELIM OU EQUIVALENTE DA REGIAO - BRUTA | Material | M | 0,6580000 | 32,25 | 21,22 |
| Insumo | 00004430 SINAPI | CAIBRO NAO APARELHADO *5 X 6* CM, EM MACARANDUBA/MASSARANDUBA, ANGELIM OU EQUIVALENTE DA REGIAO - BRUTA | Material | M | 1,9560000 | 15,25 | 29,82 |
| Insumo | 00020247 SINAPI | PREGO DE ACO POLIDO COM CABECA 15 X 15 (1 1/4 X 13) | Material | KG | 0,0700000 | 18,64 | 1,30 |
| Insumo | 00039027 SINAPI | PREGO DE ACO POLIDO COM CABECA 19 X 36 (3 1/4 X 9) | Material | KG | 0,0500000 | 16,82 | 0,84 |
| Insumo | 00040568 SINAPI | PREGO DE ACO POLIDO COM CABECA 22 X 48 (4 1/4 X 5) | Material | KG | 0,0300000 | 16,96 | 0,50 |

MO sem LS => 14,26 LS => 0,00 MO com LS => 14,26
 Valor do BDI => 23,41 Valor com BDI => 106,03

| | | | | | | | |
|---------------------|-----------------|--|---|-----|-----------|------------|-------|
| 8.2 | Código Banco | Descrição | Tipo | Und | Quant. | Valor Unit | Total |
| Composição | 94201 SINAPI | TELHAMENTO COM TELHA CERÂMICA CAPA-CANAL, TIPO COLONIAL, COM ATE 2 ÁGUAS, INCLUSO TRANSPORTE VERTICAL. AF_07/2019 | COBE - COBERTURA | m² | 1,0000000 | 50,35 | 50,35 |
| Composição Auxiliar | 88316 SINAPI | SERVEnte COM ENCARGOS COMPLEMENTARES | SEDI - SERVIÇOS DIVERSOS | H | 0,3990000 | 19,15 | 7,64 |
| Composição Auxiliar | 88323 SINAPI | TELHADISTA COM ENCARGOS COMPLEMENTARES | SEDI - SERVIÇOS DIVERSOS | H | 0,1330000 | 23,11 | 3,07 |
| Composição Auxiliar | 93281 SINAPI | GUINCHO ELÉTRICO DE COLUNA, CAPACIDADE 400 KG, COM MOTO FREIO, MOTOR TRIFÁSICO DE 1,25 CV - CHP DIURNO. AF_03/2016 | CHOR - CUSTOS HORÁRIOS DE MÁQUINAS E EQUIPAMENTOS | CHP | 0,0372000 | 27,58 | 1,02 |
| Composição Auxiliar | 93282 SINAPI | GUINCHO ELÉTRICO DE COLUNA, CAPACIDADE 400 KG, COM MOTO FREIO, MOTOR TRIFÁSICO DE 1,25 CV - CHI DIURNO. AF_03/2016 | CHOR - CUSTOS HORÁRIOS DE MÁQUINAS E EQUIPAMENTOS | CHI | 0,0516000 | 26,45 | 1,36 |
| Insumo | 00007173 SINAPI | TELHA DE BARRO / CERAMICA, NAO ESMALTADA, TIPO COLONIAL, CANAL, PLAN, PAULISTA, COMPRIMENTO DE *44 A 50* CM, RENDIMENTO DE COBERTURA DE *26* TELHAS/M2 | Material | MIL | 0,0275000 | 1.355,00 | 37,26 |

MO sem LS => 9,44 LS => 0,00 MO com LS => 9,44
 Valor do BDI => 14,26 Valor com BDI => 64,61

| | | | | | | | |
|---------------------|-----------------|---|---|-------|-----------|------------|-------|
| 8.3 | Código Banco | Descrição | Tipo | Und | Quant. | Valor Unit | Total |
| Composição | 96109 SINAPI | FORRO EM PLACAS DE GESSO, PARA AMBIENTES RESIDENCIAIS, AF_08/2023_PS | REVE - REVESTIMENTO E TRATAMENTO DE SUPERFÍCIES | m² | 1,0000000 | 45,55 | 45,55 |
| Composição Auxiliar | 88269 SINAPI | GESSEIRO COM ENCARGOS COMPLEMENTARES | SEDI - SERVIÇOS DIVERSOS | H | 0,9123000 | 23,51 | 21,44 |
| Composição Auxiliar | 88316 SINAPI | SERVEnte COM ENCARGOS COMPLEMENTARES | SEDI - SERVIÇOS DIVERSOS | H | 0,5244000 | 19,15 | 10,04 |
| Insumo | 00000345 SINAPI | ARAME GALVANIZADO 18 BWG, D = 1,24MM (0,009 KG/M) | Material | KG | 0,0217000 | 35,09 | 0,76 |
| Insumo | 00003315 SINAPI | GESSO EM PO PARA REVESTIMENTOS/MOLDURAS/SANCAS E USO GERAL | Material | KG | 1,8127000 | 0,73 | 1,32 |
| Insumo | 00004812 SINAPI | PLACA DE GESSO PARA FORRO, *60 X 60* CM, ESPESSURA DE 12 MM (SEM COLOCACAO) | Material | m² | 1,0414000 | 10,23 | 10,65 |
| Insumo | 00020250 SINAPI | SISAL EM FIBRA / ESTOPA SISAL PARA GESSO | Material | KG | 0,0078000 | 12,00 | 0,09 |
| Insumo | 00040547 SINAPI | PARAFUSO ZINCADO, AUTOBROCANTE, FLANGEADO, 4,2 MM X 19 MM | Material | CENTO | 0,0293000 | 42,67 | 1,25 |

MO sem LS => 22,89 LS => 0,00 MO com LS => 22,89
 Valor do BDI => 12,90 Valor com BDI => 58,45

| | | | | | | | |
|---------------------|-----------------|--|---|-------|-----------|------------|--------|
| 8.4 | Código Banco | Descrição | Tipo | Und | Quant. | Valor Unit | Total |
| Composição | 94229 SINAPI | CALHA EM CHAPA DE AÇO GALVANIZADO NÚMERO 24, DESENVOLVIMENTO DE 100 CM, INCLUSO TRANSPORTE VERTICAL. AF_07/2019 | COBE - COBERTURA | M | 1,0000000 | 155,70 | 155,70 |
| Composição Auxiliar | 88316 SINAPI | SERVEnte COM ENCARGOS COMPLEMENTARES | SEDI - SERVIÇOS DIVERSOS | H | 0,6330000 | 19,15 | 12,12 |
| Composição Auxiliar | 88323 SINAPI | TELHADISTA COM ENCARGOS COMPLEMENTARES | SEDI - SERVIÇOS DIVERSOS | H | 0,5390000 | 23,11 | 12,45 |
| Composição Auxiliar | 93281 SINAPI | GUINCHO ELÉTRICO DE COLUNA, CAPACIDADE 400 KG, COM MOTO FREIO, MOTOR TRIFÁSICO DE 1,25 CV - CHP DIURNO. AF_03/2016 | CHOR - CUSTOS HORÁRIOS DE MÁQUINAS E EQUIPAMENTOS | CHP | 0,0132000 | 27,58 | 0,36 |
| Composição Auxiliar | 93282 SINAPI | GUINCHO ELÉTRICO DE COLUNA, CAPACIDADE 400 KG, COM MOTO FREIO, MOTOR TRIFÁSICO DE 1,25 CV - CHI DIURNO. AF_03/2016 | CHOR - CUSTOS HORÁRIOS DE MÁQUINAS E EQUIPAMENTOS | CHI | 0,0183000 | 26,45 | 0,48 |
| Insumo | 00000142 SINAPI | SELANTE ELÁSTICO MONOCOMPONENTE A BASE DE POLIURETANO (PU) PARA JUNTAS DIVERSAS | Material | 310ML | 0,1610000 | 37,45 | 6,02 |
| Insumo | 00005061 SINAPI | PREGO DE ACO POLIDO COM CABECA 18 X 27 (2 1/2 X 10) | Material | KG | 0,0250000 | 16,55 | 0,41 |
| Insumo | 00005104 SINAPI | REBITE DE REPUXO EM ALUMINIO VAZADO, DIAMETRO 3,2 X 8 MM DE COMPRIMENTO (1KG = 1025 UNIDADES) | Material | KG | 0,0049000 | 60,31 | 0,28 |
| Insumo | 00013388 SINAPI | SOLDA EM BARRA DE ESTANHO-CHUMBO 50/50 | Material | KG | 0,1800000 | 126,28 | 22,73 |
| Insumo | 00040784 SINAPI | CALHA QUADRADA DE CHAPA DE AÇO GALVANIZADA NUM 24, CORTE 100 CM | Material | M | 1,0500000 | 96,04 | 100,84 |

MO sem LS => 18,34 LS => 0,00 MO com LS => 18,34
 Valor do BDI => 44,12 Valor com BDI => 199,92

| | | | | | | | |
|------------|---------------|---|-------------|-----|-----------|------------|-------|
| 8.5 | Código Banco | Descrição | Tipo | Und | Quant. | Valor Unit | Total |
| Composição | C2200 SEINFRA | RETELHAMENTO C/ TELHA CERÂMICA ATE 20% NOVA | TELHAS | m² | 1,0000000 | 51,13 | 51,13 |
| Insumo | I2045 SEINFRA | TELHA CERÂMICA COLONIAL | Material | UN | 6,0000000 | 0,71 | 4,26 |
| Insumo | I2391 SEINFRA | PEDREIRO | Mão de Obra | H | 1,1000000 | 24,16 | 26,57 |
| Insumo | I2543 SEINFRA | SERVEnte | Mão de Obra | H | 1,1000000 | 18,46 | 20,30 |

MO sem LS => 46,87 LS => 0,00 MO com LS => 46,87
 Valor do BDI => 14,49 Valor com BDI => 65,62

| | | | | | | | |
|------------|--------------|--|---|-----|-----------|------------|-------|
| 9.1 | Código Banco | Descrição | Tipo | Und | Quant. | Valor Unit | Total |
| Composição | 87879 SINAPI | CHAPISCO APLICADO EM ALVENARIAS E ESTRUTURAS DE CONCRETO INTERNAS, COM COLHER DE PEDREIRO, ARGAMASSA TRAÇO 1:3 COM PREPARO EM BETONEIRA 400L. AF_10/2022 | REVE - REVESTIMENTO E TRATAMENTO DE SUPERFÍCIES | m² | 1,0000000 | 4,08 | 4,08 |

| | | | | | | | | |
|---------------------|-----------------|--|---|--------|-----------|------------------|--------------|-------|
| Composição Auxiliar | 87313 SINAPI | ARGAMASSA TRAÇO 1:3 (EM VOLUME DE CIMENTO E AREIA GROSSA ÚMIDA) PARA CHAPISCO CONVENCIONAL, PREPARO MECÂNICO COM BETONEIRA 400 L. AF_08/2019 | SEDI - SERVIÇOS DIVERSOS | m² | 0,0037000 | 538,39 | 1,99 | |
| Composição Auxiliar | 88309 SINAPI | PEDREIRO COM ENCARGOS COMPLEMENTARES | SEDI - SERVIÇOS DIVERSOS | H | 0,0681000 | 23,69 | 1,61 | |
| Composição Auxiliar | 88316 SINAPI | SERVENTE COM ENCARGOS COMPLEMENTARES | SEDI - SERVIÇOS DIVERSOS | H | 0,0255000 | 19,15 | 0,48 | |
| | | | MO sem LS => | 1,86 | LS => | 0,00 | MO com LS => | 1,86 |
| | | | Valor do BDI => | 1,15 | | Valor com BDI => | 5,23 | |
| 9.2 | Código Banco | Descrição | Tipo | Und | Quant. | Valor Unit | Total | |
| Composição | 87548 SINAPI | MASSA ÚNICA, PARA RECEBIMENTO DE PINTURA, EM ARGAMASSA TRAÇO 1:2:8, PREPARO MANUAL, APLICADA MANUALMENTE EM FACES INTERNAS DE PAREDES, ESPESSURA DE 10MM, COM EXECUÇÃO DE TALISCAS. AF_06/2014 | REVE - REVESTIMENTO E TRATAMENTO DE SUPERFÍCIES | m² | 1,0000000 | 26,57 | 26,57 | |
| Composição Auxiliar | 87369 SINAPI | ARGAMASSA TRAÇO 1:2:8 (EM VOLUME DE CIMENTO, CAL E AREIA MÉDIA ÚMIDA) PARA EMBOÇO/MASSA ÚNICA/ASSENTAMENTO DE ALVENARIA DE VEDAÇÃO, PREPARO MANUAL. AF_08/2019 | SEDI - SERVIÇOS DIVERSOS | m² | 0,0213000 | 743,65 | 15,83 | |
| Composição Auxiliar | 88309 SINAPI | PEDREIRO COM ENCARGOS COMPLEMENTARES | SEDI - SERVIÇOS DIVERSOS | H | 0,3500000 | 23,69 | 8,29 | |
| Composição Auxiliar | 88316 SINAPI | SERVENTE COM ENCARGOS COMPLEMENTARES | SEDI - SERVIÇOS DIVERSOS | H | 0,1280000 | 19,15 | 2,45 | |
| | | | MO sem LS => | 10,99 | LS => | 0,00 | MO com LS => | 10,99 |
| | | | Valor do BDI => | 7,52 | | Valor com BDI => | 34,09 | |
| 9.3 | Código Banco | Descrição | Tipo | Und | Quant. | Valor Unit | Total | |
| Composição | 87269 SINAPI | REVESTIMENTO CERÂMICO PARA PAREDES INTERNAS COM PLACAS TIPO ESMALTADA EXTRA DE DIMENSÕES 25X35 CM APLICADAS NA ALTURA INTEIRA DAS PAREDES. AF_02/2023_PE | REVE - REVESTIMENTO E TRATAMENTO DE SUPERFÍCIES | m² | 1,0000000 | 69,40 | 69,40 | |
| Composição Auxiliar | 88256 SINAPI | AZULEJISTA OU LADRILHISTA COM ENCARGOS COMPLEMENTARES | SEDI - SERVIÇOS DIVERSOS | H | 0,6488000 | 23,57 | 15,29 | |
| Composição Auxiliar | 88316 SINAPI | SERVENTE COM ENCARGOS COMPLEMENTARES | SEDI - SERVIÇOS DIVERSOS | H | 0,3004000 | 19,15 | 5,75 | |
| Insumo | 00000536 SINAPI | REVESTIMENTO EM CERÂMICA ESMALTADA EXTRA, PEI MENOR OU IGUAL A 3, FORMATO MENOR OU IGUAL A 2025 CM2 | Material | m² | 1,0725000 | 39,25 | 42,09 | |
| Insumo | 00001381 SINAPI | ARGAMASSA COLANTE AC I PARA CERAMICAS | Material | KG | 4,9100000 | 0,95 | 4,66 | |
| Insumo | 00034357 SINAPI | REJUNTE CIMENTICIO, QUALQUER COR | Material | KG | 0,2900000 | 5,57 | 1,61 | |
| | | | MO sem LS => | 15,35 | LS => | 0,00 | MO com LS => | 15,35 |
| | | | Valor do BDI => | 19,66 | | Valor com BDI => | 89,06 | |
| 9.4 | Código Banco | Descrição | Tipo | Und | Quant. | Valor Unit | Total | |
| Composição | 98561 SINAPI | IMPERMEABILIZAÇÃO DE PAREDES COM ARGAMASSA DE CIMENTO E AREIA, COM ADITIVO IMPERMEABILIZANTE, E = 2CM. AF_06/2018 | IMPE - IMPERMEABILIZAÇÕES E PROTEÇÕES DIVERSAS | m² | 1,0000000 | 43,01 | 43,01 | |
| Composição Auxiliar | 87286 SINAPI | ARGAMASSA TRAÇO 1:1:6 (EM VOLUME DE CIMENTO, CAL E AREIA MÉDIA ÚMIDA) PARA EMBOÇO/MASSA ÚNICA/ASSENTAMENTO DE ALVENARIA DE VEDAÇÃO, PREPARO MECÂNICO COM BETONEIRA 400 L. AF_08/2019 | SEDI - SERVIÇOS DIVERSOS | m² | 0,0250000 | 643,72 | 16,09 | |
| Composição Auxiliar | 88309 SINAPI | PEDREIRO COM ENCARGOS COMPLEMENTARES | SEDI - SERVIÇOS DIVERSOS | H | 0,8670000 | 23,69 | 20,53 | |
| Composição Auxiliar | 88316 SINAPI | SERVENTE COM ENCARGOS COMPLEMENTARES | SEDI - SERVIÇOS DIVERSOS | H | 0,1760000 | 19,15 | 3,37 | |
| Insumo | 00000123 SINAPI | ADITIVO IMPERMEABILIZANTE DE PEGA NORMAL PARA ARGAMASSAS E CONCRETOS SEM ARMACAO, LIQUIDO E ISENTO DE CLORETOS | Material | L | 0,3870000 | 7,81 | 3,02 | |
| | | | MO sem LS => | 20,32 | LS => | 0,00 | MO com LS => | 20,32 |
| | | | Valor do BDI => | 12,18 | | Valor com BDI => | 55,19 | |
| 9.5 | Código Banco | Descrição | Tipo | Und | Quant. | Valor Unit | Total | |
| Composição | 7607 ORSE | Revestimento cerâmico para parede, 10 x 10 cm, Tecnogres, linha Brilhante, ref. BR10070 ou similar, aplicado com argamassa industrializada ac-iii, rejuntado, exclusive regularização de base ou emboço - Rev 04 | Azulejos e Cerâmicas | m² | 1,0000000 | 95,54 | 95,54 | |
| Composição Auxiliar | 4303 ORSE | Argamassa industrializada AC-III, Votomassa ou similar | Argamassas | kg | 4,0000000 | 2,22 | 8,88 | |
| Composição Auxiliar | 10549 ORSE | Encargos Complementares - Servente | Provisórios | h | 0,3400000 | 3,73 | 1,26 | |
| Composição Auxiliar | 10550 ORSE | Encargos Complementares - Pedreiro | Provisórios | h | 0,4000000 | 3,60 | 1,44 | |
| Insumo | 2540 ORSE | Rejunte colorido flexível para revestimentos cerâmicos | Material | kg | 0,6600000 | 3,50 | 2,31 | |
| Insumo | 7071 ORSE | Cerâmica 10 x 10 cm, Tecnogres, linha Brilhante, ref. BR10070 ou similar | Material | m² | 1,0500000 | 66,99 | 70,33 | |
| Insumo | 00004750 SINAPI | PEDREIRO (HORISTA) | Mão de Obra | H | 0,4000000 | 17,27 | 6,90 | |
| Insumo | 00006111 SINAPI | SERVENTE DE OBRAS (HORISTA) | Mão de Obra | H | 0,3400000 | 13,00 | 4,42 | |
| | | | MO sem LS => | 11,68 | LS => | 0,00 | MO com LS => | 11,68 |
| | | | Valor do BDI => | 27,07 | | Valor com BDI => | 122,61 | |
| 10.1 | Código Banco | Descrição | Tipo | Und | Quant. | Valor Unit | Total | |
| Composição | 100701 SINAPI | PORTA DE FERRO, DE ABRIR, TIPO GRADE COM CHAPA, COM QUARNIÇÕES. AF_12/2019 | ESQV - ESQUADRIAS/FERRAGENS/VIDR | m² | 1,0000000 | 603,16 | 603,16 | |
| Composição Auxiliar | 88309 SINAPI | PEDREIRO COM ENCARGOS COMPLEMENTARES | SEDI - SERVIÇOS DIVERSOS | H | 0,4570000 | 23,69 | 10,82 | |
| Composição Auxiliar | 88316 SINAPI | SERVENTE COM ENCARGOS COMPLEMENTARES | SEDI - SERVIÇOS DIVERSOS | H | 0,2290000 | 19,15 | 4,38 | |
| Composição Auxiliar | 88627 SINAPI | ARGAMASSA TRAÇO 1:0.5:4.5 (EM VOLUME DE CIMENTO, CAL E AREIA MÉDIA ÚMIDA) PARA ASSENTAMENTO DE ALVENARIA, PREPARO MANUAL. AF_08/2019 | SEDI - SERVIÇOS DIVERSOS | m² | 0,0120000 | 662,19 | 7,94 | |
| Insumo | 00004930 SINAPI | PORTA DE ABRIR / GIRO, EM GRADIL FERRO, COM BARRA CHATA 3 CM X 1/4", COM REQUADRO E QUARNICAO - COMPLETO - ACABAMENTO NATURAL | Material | m² | 1,0000000 | 580,02 | 580,02 | |
| | | | MO sem LS => | 12,49 | LS => | 0,00 | MO com LS => | 12,49 |
| | | | Valor do BDI => | 170,93 | | Valor com BDI => | 774,09 | |
| 10.2 | Código Banco | Descrição | Tipo | Und | Quant. | Valor Unit | Total | |
| Composição | 11944 ORSE | Janela em alumínio, cor N/P/B, moldura-vidro, tipo guilhotina, exclusive vidro | Esquadrias de Alumínio | m² | 1,0000000 | 289,17 | 289,17 | |
| Composição Auxiliar | 1903 ORSE | Argamassa cimento e areia traço 1-1 (1:3) - 1 saco cimento 50kg / 3 padiolas areia dim. 0.35 x 0.45 x 0.23 m - Confeção mecânica e transporte | Argamassas | m² | 0,0030000 | 523,86 | 1,57 | |
| Composição Auxiliar | 10549 ORSE | Encargos Complementares - Servente | Provisórios | h | 1,0000000 | 3,73 | 3,73 | |

| | | | | | | | | |
|---------------------|-----------------|--|------------------------------------|-----------------|-----------|------------------|-------------------|--------|
| Composição Auxiliar | 10550 ORSE | Encargos Complementares - Pedreiro | Provisórios | h | 1,0000000 | 3,60 | 3,60 | |
| Insumo | 12793 ORSE | Janela em alumínio, cor N/P/B, moldura-vidro, lipo guilhotina, exclusive vidro | Material | m² | 1,0000000 | 250,00 | 250,00 | |
| Insumo | 00004750 SINAPI | PEDREIRO (HORISTA) | Mão de Obra | H | 1,0000000 | 17,27 | 17,27 | |
| Insumo | 00006111 SINAPI | SERVENTE DE OBRAS (HORISTA) | Mão de Obra | H | 1,0000000 | 13,00 | 13,00 | |
| | | | | MO sem LS => | 30,42 | LS => | 0,00 MO com LS => | 30,42 |
| | | | | Valor do BDI => | 81,95 | Valor com BDI => | 371,12 | |
| 10.3 | Código Banco | Descrição | Tipo | Und | Quant. | Valor Unit | Total | |
| Composição | C1518 SEINFRA | JANELA DE FERRO TIPO CAIXILHO DE CORRER OU MAXIMAR | ESQUADRIAS METÁLICAS | m² | 1,0000000 | 418,27 | 418,27 | |
| Insumo | 10109 SEINFRA | AREIA MEDIA | Material | m³ | 0,0097000 | 83,58 | 0,81 | |
| Insumo | 10439 SEINFRA | CAIXILHO DE FERRO CORRER | Material | m² | 1,0000000 | 281,31 | 281,31 | |
| Insumo | 10441 SEINFRA | CAL HIDRATADA | Material | KG | 0,7300000 | 0,96 | 0,70 | |
| Insumo | 10805 SEINFRA | CIMENTO PORTLAND | Material | KG | 2,6700000 | 0,71 | 1,89 | |
| Insumo | 12391 SEINFRA | PEDREIRO | Mão de Obra | H | 4,0000000 | 24,16 | 96,64 | |
| Insumo | 12543 SEINFRA | SERVENTE | Mão de Obra | H | 2,0000000 | 18,46 | 36,92 | |
| | | | | MO sem LS => | 133,56 | LS => | 0,00 MO com LS => | 133,56 |
| | | | | Valor do BDI => | 118,53 | Valor com BDI => | 536,80 | |
| 10.4 | Código Banco | Descrição | Tipo | Und | Quant. | Valor Unit | Total | |
| Composição | 102183 SINAPI | PORTA PIVOTANTE DE VIDRO TEMPERADO, 2 FOLHAS DE 90X210 CM, ESPESSURA DE 10MM, INCLUSIVE ACESSÓRIOS. AF_01/2021 | ESQV - ESQUADRIAS/FERRAGENS/VIDROS | UN | 1,0000000 | 2.008,20 | 2.008,20 | |
| Composição Auxiliar | 88316 SINAPI | SERVENTE COM ENCARGOS COMPLEMENTARES | SEDI - SERVIÇOS DIVERSOS | H | 3,9880000 | 19,15 | 76,37 | |
| Composição Auxiliar | 88325 SINAPI | VIDRACEIRO COM ENCARGOS COMPLEMENTARES | SEDI - SERVIÇOS DIVERSOS | H | 4,1000000 | 19,37 | 79,41 | |
| Insumo | 00003104 SINAPI | CONJ. DE FERRAGENS PARA PORTA DE VIDRO TEMPERADO, EM ZAMAC CROMADO, CONTEMPLANDO DOBRADICA INF., DOBRADICA SUP., PIVO PARA DOBRADICA INF., PIVO PARA DOBRADICA SUP., FECHADURA CENTRAL EM ZAMC. CROMADO, CONTRA FECHADURA DE PRESSAO | Material | CJ | 2,0000000 | 170,21 | 340,42 | |
| Insumo | 00005031 SINAPI | VIDRO TEMPERADO INCOLOR PARA PORTA DE ABRIR, E = 10 MM (SEM FERRAGENS E SEM COLOCACAO) | Material | m² | 3,7800000 | 400,00 | 1.512,00 | |
| | | | | MO sem LS => | 107,61 | LS => | 0,00 MO com LS => | 107,61 |
| | | | | Valor do BDI => | 569,12 | Valor com BDI => | 2.577,32 | |
| 10.5 | Código Banco | Descrição | Tipo | Und | Quant. | Valor Unit | Total | |
| Composição | C3659 SEINFRA | PORTÃO DE METALON E BARRA CHATA DE FERRO C/FECHADURA E DOBRADIÇA, INCLUS. PINTURA ESMALTE SINTÉTICO | ESQUADRIAS METÁLICAS | m² | 1,0000000 | 487,09 | 487,09 | |
| Insumo | 10108 SEINFRA | AREIA GROSSA | Material | m³ | 0,0010000 | 119,58 | 0,11 | |
| Insumo | 10805 SEINFRA | CIMENTO PORTLAND | Material | KG | 0,1500000 | 0,71 | 0,10 | |
| Insumo | 11530 SEINFRA | MONTADOR | Mão de Obra | H | 1,0000000 | 24,16 | 24,16 | |
| Insumo | 12391 SEINFRA | PEDREIRO | Mão de Obra | H | 0,3500000 | 24,16 | 8,45 | |
| Insumo | 12543 SEINFRA | SERVENTE | Mão de Obra | H | 0,2500000 | 18,46 | 4,61 | |
| Insumo | 16727 SEINFRA | PORTÃO EM METALON E BARRA CHATA DE FERRO C/FECHADURA E DOBRADIÇAS, INCLUS. PINTURA ESMALTE SINTÉTICO (=1M2) | Material | UN | 1,0000000 | 449,66 | 449,66 | |
| | | | | MO sem LS => | 37,22 | LS => | 0,00 MO com LS => | 37,22 |
| | | | | Valor do BDI => | 138,04 | Valor com BDI => | 625,13 | |
| 10.6 | Código Banco | Descrição | Tipo | Und | Quant. | Valor Unit | Total | |
| Composição | 99855 SINAPI | CORRIMÃO SIMPLES, DIÂMETRO EXTERNO = 1 1/2", EM AÇO GALVANIZADO. AF_04/2019_PS | ESQV - ESQUADRIAS/FERRAGENS/VIDROS | M | 1,0000000 | 92,93 | 92,93 | |
| Composição Auxiliar | 88251 SINAPI | AUXILIAR DE SERRALHEIRO COM ENCARGOS COMPLEMENTARES | SEDI - SERVIÇOS DIVERSOS | H | 0,7780000 | 19,99 | 15,55 | |
| Composição Auxiliar | 88315 SINAPI | SERRALHEIRO COM ENCARGOS COMPLEMENTARES | SEDI - SERVIÇOS DIVERSOS | H | 0,9480000 | 23,51 | 22,28 | |
| Insumo | 00007568 SINAPI | BUCHA DE NYLON SEM ABA S10, COM PARAFUSO DE 6,10 X 65 MM EM AÇO ZINCADO COM ROSCA SOBERBA, CABECA CHATA E FENDA PHILLIPS | Material | UN | 3,2730000 | 0,98 | 3,20 | |
| Insumo | 00011002 SINAPI | ELETRODO REVESTIDO AWS E6013, DIÂMETRO IGUAL A 2,50 MM | Material | KG | 0,0040000 | 24,92 | 0,09 | |
| Insumo | 00011033 SINAPI | SUPORTE PARA CALHA DE 150 MM EM FERRO GALVANIZADO | Material | UN | 1,0910000 | 5,86 | 6,39 | |
| Insumo | 00021012 SINAPI | TUBO AÇO GALVANIZADO COM COSTURA, CLASSE LEVE, DN 40 MM (1 1/2"), E = 3,00 MM, *3,48* KG/M (NBR 5580) | Material | M | 1,0290000 | 44,14 | 45,42 | |
| | | | | MO sem LS => | 27,41 | LS => | 0,00 MO com LS => | 27,41 |
| | | | | Valor do BDI => | 26,33 | Valor com BDI => | 119,26 | |
| 11.1 | Código Banco | Descrição | Tipo | Und | Quant. | Valor Unit | Total | |
| Composição | 12562 ORSE | Luminária para uma lampada led tubular bivoit 18/20 w, base g13 - Rev 01 | Luminárias Internas | un | 1,0000000 | 82,51 | 82,51 | |
| Composição Auxiliar | 7882 ORSE | Suporte (receptáculo) p/ lâmpada fluorecente | Conversão InfoWORca | un | 2,0000000 | 5,16 | 10,32 | |
| Composição Auxiliar | 10549 ORSE | Encargos Complementares - Servente | Provisórios | h | 0,5000000 | 3,73 | 1,86 | |
| Composição Auxiliar | 10552 ORSE | Encargos Complementares - Eletricista | Provisórios | h | 0,5000000 | 3,58 | 1,79 | |
| Insumo | 1343 ORSE | Luminária (calha) p/ lampada fluorecente 1 x 40w/tubular LED 18w a 20w | Material | un | 1,0000000 | 34,47 | 34,47 | |
| Insumo | 00002436 SINAPI | ELETRICISTA (HORISTA) | Mão de Obra | H | 0,5000000 | 17,27 | 8,63 | |
| Insumo | 00006111 SINAPI | SERVENTE DE OBRAS (HORISTA) | Mão de Obra | H | 0,5000000 | 13,00 | 6,50 | |
| Insumo | 00039387 SINAPI | LAMPADA LED TUBULAR BIVOLT 18/20 W, BASE G13 | Material | UN | 1,0000000 | 18,94 | 18,94 | |
| | | | | MO sem LS => | 22,03 | LS => | 0,00 MO com LS => | 22,03 |
| | | | | Valor do BDI => | 23,38 | Valor com BDI => | 105,89 | |
| 11.2 | Código Banco | Descrição | Tipo | Und | Quant. | Valor Unit | Total | |

| | | | | | | | | |
|---------------------|---------------|--|---|--------------|------------|--------|-------------------|--------|
| Composição | 104474 SINAPI | COMPOSIÇÃO PARAMÉTRICA DE PONTO ELÉTRICO DE ILUMINAÇÃO, COM INTERRUPTOR PARALELO, EM EDIFÍCIO RESIDENCIAL COM ELETRODUTO EMBUTIDO EM RASGOS NAS PAREDES, INCLUSO CAIXA ELÉTRICA, MÓDULO DE TOMADA, ELETRODUTO, CABO, RASGO, QUEBRA E CHUMBAMENTO (SEM LUMINÁRIA E LÂMPADA). AF_11/2022 | INEL - INSTALAÇÃO ELÉTRICA/ELETRIFICAÇÃO E ILUMINAÇÃO EXTERNA | UN | 1,0000000 | 327,39 | 327,39 | |
| Composição Auxiliar | 90447 SINAPI | RASGO LINEAR MANUAL EM ALVENARIA, PARA ELETRODUTOS, DIÂMETROS MENORES OU IGUAIS A 40 MM. AF_09/2023 | INHI - INSTALAÇÕES HIDROSANITÁRIAS | M | 2,2000000 | 6,96 | 15,31 | |
| Composição Auxiliar | 90456 SINAPI | QUEBRA EM ALVENARIA PARA INSTALAÇÃO DE CAIXA DE TOMADA (4X4 OU 4X2). AF_09/2023 | INHI - INSTALAÇÕES HIDROSANITÁRIAS | UN | 2,0000000 | 4,61 | 9,22 | |
| Composição Auxiliar | 90466 SINAPI | CHUMBAMENTO LINEAR EM ALVENARIA PARA RAMAIS/DISTRIBUIÇÃO DE INSTALAÇÕES HIDRÁULICAS COM DIÂMETROS MENORES OU IGUAIS A 40 MM. AF_09/2023 | INHI - INSTALAÇÕES HIDROSANITÁRIAS | M | 2,2000000 | 13,25 | 29,15 | |
| Composição Auxiliar | 91845 SINAPI | ELETRODUTO FLEXÍVEL CORRUGADO REFORÇADO, PVC, DN 25 MM (3/4"), PARA CIRCUITOS TERMINAIS, INSTALADO EM LAJE - FORNECIMENTO E INSTALAÇÃO. AF_03/2023 | INEL - INSTALAÇÃO ELÉTRICA/ELETRIFICAÇÃO E ILUMINAÇÃO EXTERNA | M | 5,4475000 | 7,89 | 42,98 | |
| Composição Auxiliar | 91855 SINAPI | ELETRODUTO FLEXÍVEL CORRUGADO REFORÇADO, PVC, DN 25 MM (3/4"), PARA CIRCUITOS TERMINAIS, INSTALADO EM PAREDE - FORNECIMENTO E INSTALAÇÃO. AF_03/2023 | INEL - INSTALAÇÃO ELÉTRICA/ELETRIFICAÇÃO E ILUMINAÇÃO EXTERNA | M | 2,2000000 | 10,29 | 22,63 | |
| Composição Auxiliar | 91924 SINAPI | CABO DE COBRE FLEXÍVEL ISOLADO, 1,5 MM², ANTI-CHAMA 450/750 V, PARA CIRCUITOS TERMINAIS - FORNECIMENTO E INSTALAÇÃO. AF_03/2023 | INEL - INSTALAÇÃO ELÉTRICA/ELETRIFICAÇÃO E ILUMINAÇÃO EXTERNA | M | 32,1525000 | 2,60 | 83,59 | |
| Composição Auxiliar | 91926 SINAPI | CABO DE COBRE FLEXÍVEL ISOLADO, 2,5 MM², ANTI-CHAMA 450/750 V, PARA CIRCUITOS TERMINAIS - FORNECIMENTO E INSTALAÇÃO. AF_03/2023 | INEL - INSTALAÇÃO ELÉTRICA/ELETRIFICAÇÃO E ILUMINAÇÃO EXTERNA | M | 1,8750000 | 3,75 | 7,03 | |
| Composição Auxiliar | 91937 SINAPI | CAIXA OCTOGONAL 3" X 3", PVC, INSTALADA EM LAJE - FORNECIMENTO E INSTALAÇÃO. AF_03/2023 | INEL - INSTALAÇÃO ELÉTRICA/ELETRIFICAÇÃO E ILUMINAÇÃO EXTERNA | UN | 1,0000000 | 15,74 | 15,74 | |
| Composição Auxiliar | 91940 SINAPI | CAIXA RETANGULAR 4" X 2" MÉDIA (1,30 M DO PISO), PVC, INSTALADA EM PAREDE - FORNECIMENTO E INSTALAÇÃO. AF_03/2023 | INEL - INSTALAÇÃO ELÉTRICA/ELETRIFICAÇÃO E ILUMINAÇÃO EXTERNA | UN | 2,0000000 | 16,76 | 33,52 | |
| Composição Auxiliar | 91955 SINAPI | INTERRUPTOR PARALELO (1 MÓDULO), 10A/250V, INCLUINDO SUPORTE E PLACA - FORNECIMENTO E INSTALAÇÃO. AF_03/2023 | INEL - INSTALAÇÃO ELÉTRICA/ELETRIFICAÇÃO E ILUMINAÇÃO EXTERNA | UN | 2,0000000 | 34,11 | 68,22 | |
| | | | | MO sem LS => | 138,05 | LS => | 0,00 MO com LS => | 138,05 |

| | | | | | | | | |
|---------------------|---------------|---|---|-----------------|------------|------------------|-------------------|--------|
| | | | | Valor do BDI => | 92,78 | Valor com BDI => | | 420,17 |
| 11.3 | Código Banco | Descrição | Tipo | Und | Quant. | Valor Unit | Total | |
| Composição | 104476 SINAPI | COMPOSIÇÃO PARAMÉTRICA DE PONTO ELÉTRICO DE TOMADA DE USO ESPECÍFICO 2P+T (20A/250V) EM EDIFÍCIO RESIDENCIAL COM ELETRODUTO EMBUTIDO EM RASGOS NAS PAREDES, INCLUSO TOMADA, ELETRODUTO, CABO, RASGO, QUEBRA E CHUMBAMENTO (EXCETO CHUVEIRO). AF_11/2022 | INEL - INSTALAÇÃO ELÉTRICA/ELETRIFICAÇÃO E ILUMINAÇÃO EXTERNA | UN | 1,0000000 | 166,40 | 166,40 | |
| Composição Auxiliar | 90447 SINAPI | RASGO LINEAR MANUAL EM ALVENARIA, PARA ELETRODUTOS, DIÂMETROS MENORES OU IGUAIS A 40 MM. AF_09/2023 | INHI - INSTALAÇÕES HIDROSANITÁRIAS | M | 1,9357000 | 6,96 | 13,47 | |
| Composição Auxiliar | 90456 SINAPI | QUEBRA EM ALVENARIA PARA INSTALAÇÃO DE CAIXA DE TOMADA (4X4 OU 4X2). AF_09/2023 | INHI - INSTALAÇÕES HIDROSANITÁRIAS | UN | 1,0000000 | 4,61 | 4,61 | |
| Composição Auxiliar | 90466 SINAPI | CHUMBAMENTO LINEAR EM ALVENARIA PARA RAMAIS/DISTRIBUIÇÃO DE INSTALAÇÕES HIDRÁULICAS COM DIÂMETROS MENORES OU IGUAIS A 40 MM. AF_09/2023 | INHI - INSTALAÇÕES HIDROSANITÁRIAS | M | 1,9357000 | 13,25 | 25,64 | |
| Composição Auxiliar | 91845 SINAPI | ELETRODUTO FLEXÍVEL CORRUGADO REFORÇADO, PVC, DN 25 MM (3/4"), PARA CIRCUITOS TERMINAIS, INSTALADO EM LAJE - FORNECIMENTO E INSTALAÇÃO. AF_03/2023 | INEL - INSTALAÇÃO ELÉTRICA/ELETRIFICAÇÃO E ILUMINAÇÃO EXTERNA | M | 1,3800000 | 7,89 | 10,88 | |
| Composição Auxiliar | 91855 SINAPI | ELETRODUTO FLEXÍVEL CORRUGADO REFORÇADO, PVC, DN 25 MM (3/4"), PARA CIRCUITOS TERMINAIS, INSTALADO EM PAREDE - FORNECIMENTO E INSTALAÇÃO. AF_03/2023 | INEL - INSTALAÇÃO ELÉTRICA/ELETRIFICAÇÃO E ILUMINAÇÃO EXTERNA | M | 1,9357000 | 10,29 | 19,91 | |
| Composição Auxiliar | 91926 SINAPI | CABO DE COBRE FLEXÍVEL ISOLADO, 2,5 MM², ANTI-CHAMA 450/750 V, PARA CIRCUITOS TERMINAIS - FORNECIMENTO E INSTALAÇÃO. AF_03/2023 | INEL - INSTALAÇÃO ELÉTRICA/ELETRIFICAÇÃO E ILUMINAÇÃO EXTERNA | M | 10,6357000 | 3,75 | 39,88 | |
| Composição Auxiliar | 91940 SINAPI | CAIXA RETANGULAR 4" X 2" MÉDIA (1,30 M DO PISO), PVC, INSTALADA EM PAREDE - FORNECIMENTO E INSTALAÇÃO. AF_03/2023 | INEL - INSTALAÇÃO ELÉTRICA/ELETRIFICAÇÃO E ILUMINAÇÃO EXTERNA | UN | 1,0000000 | 16,76 | 16,76 | |
| Composição Auxiliar | 91997 SINAPI | TOMADA MÉDIA DE EMBUTIR (1 MÓDULO), 2P+T 20 A, INCLUINDO SUPORTE E PLACA - FORNECIMENTO E INSTALAÇÃO. AF_03/2023 | INEL - INSTALAÇÃO ELÉTRICA/ELETRIFICAÇÃO E ILUMINAÇÃO EXTERNA | UN | 1,0000000 | 35,25 | 35,25 | |
| | | | | MO sem LS => | 74,38 | LS => | 0,00 MO com LS => | 74,38 |

| | | | | | | | | |
|------------|---------------|---|------------------|-----------------|-----------|------------------|-------------------|--------|
| | | | | Valor do BDI => | 47,15 | Valor com BDI => | | 213,55 |
| 12.1 | Código Banco | Descrição | Tipo | Und | Quant. | Valor Unit | Total | |
| Composição | C1950 SEINFRA | PONTO SANITÁRIO, MATERIAL E EXECUÇÃO | OUTROS ELEMENTOS | PT | 1,0000000 | 238,02 | 238,02 | |
| Insumo | I0043 SEINFRA | AJUDANTE DE ENCANADOR | Mão de Obra | H | 3,0000000 | 19,10 | 57,30 | |
| Insumo | I0108 SEINFRA | AREIA GROSSA | Material | m³ | 0,0040000 | 119,58 | 0,47 | |
| Insumo | I0441 SEINFRA | CAL HIDRATADA | Material | KG | 3,0000000 | 0,96 | 2,88 | |
| Insumo | I0805 SEINFRA | CIMENTO PORTLAND | Material | KG | 3,0000000 | 0,71 | 2,13 | |
| Insumo | I1282 SEINFRA | JOELHO PVC PARA ESGOTO DE 100MM | Material | UN | 1,0000000 | 8,82 | 8,82 | |
| Insumo | I1283 SEINFRA | JOELHO PVC PARA ESGOTO DE 40MM | Material | UN | 2,0000000 | 2,36 | 4,72 | |
| Insumo | I1284 SEINFRA | JOELHO PVC PARA ESGOTO DE 50MM | Material | UN | 1,0000000 | 3,25 | 3,25 | |
| Insumo | I2012 SEINFRA | TE PVC PARA ESGOTO DE 100MM (4") | Material | UN | 1,0000000 | 16,88 | 16,88 | |
| Insumo | I2013 SEINFRA | TE PVC PARA ESGOTO DE 40MM (1 1/2") | Material | UN | 1,0000000 | 3,93 | 3,93 | |
| Insumo | I2193 SEINFRA | TUBO PVC ESGOTO DE 100MM (4") - (NBR 5688) | Material | M | 0,3300000 | 15,82 | 5,22 | |
| Insumo | I2194 SEINFRA | TUBO PVC ESGOTO DE 40MM (1 1/2") - (NBR 5688) | Material | M | 1,5000000 | 6,91 | 10,36 | |
| Insumo | I2195 SEINFRA | TUBO PVC ESGOTO DE 50MM (2") - (NBR 5688) | Material | M | 0,5000000 | 10,75 | 5,37 | |
| Insumo | I2320 SEINFRA | ENCANADOR | Mão de Obra | H | 3,0000000 | 23,48 | 70,44 | |
| Insumo | I2543 SEINFRA | SERVEENTE | Mão de Obra | H | 2,5000000 | 18,46 | 46,15 | |
| | | | | MO sem LS => | 173,89 | LS => | 0,00 MO com LS => | 173,89 |

| | | | | | | | | |
|------------|---------------|---|-----------------------------|-----------------|-----------|------------------|--------|--------|
| | | | | Valor do BDI => | 67,45 | Valor com BDI => | | 305,47 |
| 12.2 | Código Banco | Descrição | Tipo | Und | Quant. | Valor Unit | Total | |
| Composição | C0348 SEINFRA | BACIA DE LOUÇA BRANCA C/CAIXA ACOPLADA | LOUÇAS, METAIS E ACESSÓRIOS | UN | 1,0000000 | 661,55 | 661,55 | |
| Insumo | I0043 SEINFRA | AJUDANTE DE ENCANADOR | Mão de Obra | H | 2,0000000 | 19,10 | 38,20 | |
| Insumo | I0171 SEINFRA | BACIA LOUÇA BRANCA PARA CAIXA ACOPLADA | Material | UN | 1,0000000 | 237,24 | 237,24 | |
| Insumo | I0406 SEINFRA | CAIXA ACOPLADA DE LOUÇA BRANCA PARA BACIA | Material | UN | 1,0000000 | 260,63 | 260,63 | |

| | | | | | | | | |
|--------|---------------|---|-----------------|----|-----------|------------------|-------------------|-------|
| Insumo | 11091 SEINFRA | ENGATE CROMADO | Material | UN | 1,0000000 | 22,59 | 22,59 | |
| Insumo | 11180 SEINFRA | FITA DE VEDAÇÃO | Material | M | 0,5600000 | 0,36 | 0,20 | |
| Insumo | 11579 SEINFRA | PARAFUSO CROMADO P/FIXAÇÃO SANITARIOS, INCLUSIVE PORCA CEGA, ARRUELA E BUCHA DE NYLON | Material | UN | 2,0000000 | 9,40 | 18,80 | |
| Insumo | 11925 SEINFRA | TAMPA PLASTICA PARA BACIA | Material | UN | 1,0000000 | 36,93 | 36,93 | |
| Insumo | 12320 SEINFRA | ENCANADOR | Mão de Obra | H | 2,0000000 | 23,48 | 46,96 | |
| | | | MO sem LS => | | 85,16 | LS => | 0,00 MO com LS => | 85,16 |
| | | | Valor do BDI => | | 187,48 | Valor com BDI => | 849,03 | |

| 12.3 | Código Banco | Descrição | Tipo | Und | Quant. | Valor Unit | Total | |
|---------------------|-----------------|---|--------------------------------------|-----|-----------|------------------|-------------------|------|
| Composição | 89495 SINAPI | RALO SIFONADO, PVC, DN 100 X 40 MM, JUNTA SOLDÁVEL, FORNECIDO E INSTALADO EM RAMAIS DE ENCAMINHAMENTO DE ÁGUA PLUVIAL. AF_06/2022 | INHI - INSTALAÇÕES HIDROS SANITÁRIAS | UN | 1,0000000 | 15,97 | 15,97 | |
| Composição Auxiliar | 88248 SINAPI | AUXILIAR DE ENCANADOR OU BOMBEIRO HIDRÁULICO COM ENCARGOS COMPLEMENTARES | SEDI - SERVIÇOS DIVERSOS | H | 0,1119000 | 19,41 | 2,17 | |
| Composição Auxiliar | 88267 SINAPI | ENCANADOR OU BOMBEIRO HIDRÁULICO COM ENCARGOS COMPLEMENTARES | SEDI - SERVIÇOS DIVERSOS | H | 0,1119000 | 22,95 | 2,56 | |
| Insumo | 00000122 SINAPI | ADESIVO PLASTICO PARA PVC, FRASCO COM *850* GR | Material | UN | 0,0049000 | 57,70 | 0,28 | |
| Insumo | 00011741 SINAPI | RALO SIFONADO CILINDRICO, PVC, 100 X 40 MM, COM GRELHA REDONDA BRANCA | Material | UN | 1,0000000 | 10,45 | 10,45 | |
| Insumo | 00020083 SINAPI | SOLUCAO PREPARADORA / LIMPADORA PARA PVC, FRASCO COM 1000 CM3 | Material | UN | 0,0075000 | 65,38 | 0,49 | |
| Insumo | 00038383 SINAPI | LIXA D'AGUA EM FOLHA, GRAO 100 | Material | UN | 0,0130000 | 2,19 | 0,02 | |
| | | | MO sem LS => | | 3,53 | LS => | 0,00 MO com LS => | 3,53 |
| | | | Valor do BDI => | | 4,52 | Valor com BDI => | 20,49 | |

| 12.4 | Código Banco | Descrição | Tipo | Und | Quant. | Valor Unit | Total | |
|---------------------|-----------------|--|--------------------------------------|-----|-----------|------------------|-------------------|------|
| Composição | 100849 SINAPI | ASSENTO SANITÁRIO CONVENCIONAL - FORNECIMENTO E INSTALACAO. AF_01/2020 | INHI - INSTALAÇÕES HIDROS SANITÁRIAS | UN | 1,0000000 | 34,34 | 34,34 | |
| Composição Auxiliar | 88267 SINAPI | ENCANADOR OU BOMBEIRO HIDRÁULICO COM ENCARGOS COMPLEMENTARES | SEDI - SERVIÇOS DIVERSOS | H | 0,1536000 | 22,95 | 3,52 | |
| Composição Auxiliar | 88316 SINAPI | SERVENTE COM ENCARGOS COMPLEMENTARES | SEDI - SERVIÇOS DIVERSOS | H | 0,0484000 | 19,15 | 0,92 | |
| Insumo | 00000377 SINAPI | ASSENTO SANITARIO DE PLASTICO, TIPO CONVENCIONAL | Material | UN | 1,0000000 | 29,90 | 29,90 | |
| | | | MO sem LS => | | 3,34 | LS => | 0,00 MO com LS => | 3,34 |
| | | | Valor do BDI => | | 9,73 | Valor com BDI => | 44,07 | |

| 12.5 | Código Banco | Descrição | Tipo | Und | Quant. | Valor Unit | Total | |
|---------------------|-----------------|--|--------------------------------------|-----|-----------|------------------|-------------------|------|
| Composição | 89798 SINAPI | TUBO PVC, SERIE NORMAL, ESGOTO PREDIAL, DN 50 MM, FORNECIDO E INSTALADO EM PRUMADA DE ESGOTO SANITÁRIO OU VENTILAÇÃO. AF_08/2022 | INHI - INSTALAÇÕES HIDROS SANITÁRIAS | M | 1,0000000 | 14,35 | 14,35 | |
| Composição Auxiliar | 88248 SINAPI | AUXILIAR DE ENCANADOR OU BOMBEIRO HIDRÁULICO COM ENCARGOS COMPLEMENTARES | SEDI - SERVIÇOS DIVERSOS | H | 0,0415000 | 19,41 | 0,80 | |
| Composição Auxiliar | 88267 SINAPI | ENCANADOR OU BOMBEIRO HIDRÁULICO COM ENCARGOS COMPLEMENTARES | SEDI - SERVIÇOS DIVERSOS | H | 0,0415000 | 22,95 | 0,95 | |
| Insumo | 00009838 SINAPI | TUBO PVC SERIE NORMAL, DN 50 MM, PARA ESGOTO PREDIAL (NBR 5688) | Material | M | 1,0549000 | 11,90 | 12,55 | |
| Insumo | 00038383 SINAPI | LIXA D'AGUA EM FOLHA, GRAO 100 | Material | UN | 0,0230000 | 2,19 | 0,05 | |
| | | | MO sem LS => | | 1,30 | LS => | 0,00 MO com LS => | 1,30 |
| | | | Valor do BDI => | | 4,06 | Valor com BDI => | 18,41 | |

| 12.6 | Código Banco | Descrição | Tipo | Und | Quant. | Valor Unit | Total | |
|---------------------|-----------------|---|--------------------------------------|-----|-----------|------------------|-------------------|------|
| Composição | 102264 SINAPI | TUBO DE PVC BRANCO PARA REDE COLETORA DE ESGOTO CONDOMINIAL DE PAREDE MACIÇA, DN 100 MM, JUNTA ELÁSTICA - FORNECIMENTO E ASSENTAMENTO. AF_01/2021 | ASTU - ASSENTAMENTO DE TUBOS E PECAS | M | 1,0000000 | 21,30 | 21,30 | |
| Composição Auxiliar | 88246 SINAPI | ASSENTADOR DE TUBOS COM ENCARGOS COMPLEMENTARES | SEDI - SERVIÇOS DIVERSOS | H | 0,0752800 | 20,96 | 1,57 | |
| Composição Auxiliar | 88316 SINAPI | SERVENTE COM ENCARGOS COMPLEMENTARES | SEDI - SERVIÇOS DIVERSOS | H | 0,0752800 | 19,15 | 1,44 | |
| Insumo | 00000303 SINAPI | ANEL BORRACHA, PARA TUBO PVC, REDE COLETOR ESGOTO, DN 100 MM (NBR 7362) | Material | UN | 0,1667000 | 4,43 | 0,73 | |
| Insumo | 00009838 SINAPI | TUBO PVC SERIE NORMAL, DN 100 MM, PARA ESGOTO PREDIAL (NBR 5688) | Material | M | 1,0500000 | 16,50 | 17,32 | |
| Insumo | 00020078 SINAPI | PASTA LUBRIFICANTE PARA TUBOS E CONEXOES COM JUNTA ELASTICA, EMBALAGEM DE *400* GR (USO EM PVC, ACO, POLIETILENO E OUTROS) | Material | UN | 0,0104200 | 23,81 | 0,24 | |
| | | | MO sem LS => | | 2,20 | LS => | 0,00 MO com LS => | 2,20 |
| | | | Valor do BDI => | | 6,03 | Valor com BDI => | 27,33 | |

| 12.7 | Código Banco | Descrição | Tipo | Und | Quant. | Valor Unit | Total | |
|---------------------|---------------|--|---|-----|-----------|------------------|-------------------|-------|
| Composição | C3489 SEINFRA | CAIXA DE INSPEÇÃO EM ALVENARIA P/ LIGAÇÃO CONDOMINIAL DI=30x30cm | LIGAÇÕES PREDIAIS | UN | 1,0000000 | 176,16 | 176,16 | |
| Composição Auxiliar | C2827 SEINFRA | FORMA PLANA CHAPA COMPENSADA RESINADA, ESP.= 10mm ÚTIL. 3X | FORMAS | m² | 0,1200000 | 140,00 | 16,80 | |
| Composição Auxiliar | C0218 SEINFRA | ARMADURA CA-60 MÉDIA D= 6,4 A 9,5mm | ARMADURAS | KG | 0,7800000 | 12,50 | 9,75 | |
| Composição Auxiliar | C0838 SEINFRA | CONCRETO P/MBR., FCK 10 MPa COM AGREGADO ADQUIRIDO | CONCRETOS | m³ | 0,0252000 | 469,94 | 11,84 | |
| Composição Auxiliar | C0840 SEINFRA | CONCRETO P/MBR., FCK 15 MPa COM AGREGADO ADQUIRIDO | CONCRETOS | m³ | 0,0252000 | 495,63 | 12,48 | |
| Composição Auxiliar | C0076 SEINFRA | ALVENARIA DE TIJOLO COMUM C/ARGAMASSA MISTA DE CAL HIDRATADA 1:2:8 ESP=10 cm | ALVENARIA DE ELEVAÇÃO | m² | 0,8000000 | 122,41 | 97,92 | |
| Composição Auxiliar | C3409 SEINFRA | REBOCO C/ ARGAMASSA DE CIMENTO E AREIA S/ PENEIRAR, TRAÇO 1:4 | ARGAMASSAS PARA PAREDES INTERNAS E EXTERNAS | m² | 0,6000000 | 39,19 | 23,51 | |
| Insumo | 12391 SEINFRA | PEDREIRO | Mão de Obra | H | 0,1600000 | 24,16 | 3,86 | |
| | | | MO sem LS => | | 95,47 | LS => | 0,00 MO com LS => | 95,47 |
| | | | Valor do BDI => | | 49,92 | Valor com BDI => | 226,08 | |

| 12.8 | Código Banco | Descrição | Tipo | Und | Quant. | Valor Unit | Total |
|---------------------|---------------|--|--------------------------------------|-----|-----------|------------|--------|
| Composição | 98105 SINAPI | CAIXA DE GORDURA DUPLA (CAPACIDADE: 126 L), RETANGULAR, EM ALVENARIA COM TIJOLOS CERÂMICOS MACIÇOS, DIMENSÕES INTERNAS = 0,4X0,7 M, ALTURA INTERNA = 0,8 M. AF_12/2020 | INHI - INSTALAÇÕES HIDROS SANITÁRIAS | UN | 1,0000000 | 555,79 | 555,79 |
| Composição Auxiliar | 100475 SINAPI | ARGAMASSA TRAÇO 1:3 (EM VOLUME DE CIMENTO E AREIA MÉDIA ÚMIDA) COM ADIÇÃO DE IMPERMEABILIZANTE, PREPARO MECÂNICO COM BETONEIRA 400 L. AF_08/2019 | SEDI - SERVIÇOS DIVERSOS | m³ | 0,1456000 | 732,00 | 106,57 |
| Composição Auxiliar | 101616 SINAPI | PREPARO DE FUNDO DE VALA COM LARGURA MENOR QUE 1,5 M (ACERTO DO SOLO NATURAL). AF_08/2020 | MOVMT - MOVIMENTO DE TERRA | m³ | 0,7000000 | 5,58 | 3,90 |

| | | | | | | | | |
|---------------------|-----------------|--|-------------------------------|-----------------|-------------|------------------|-------------------|--------|
| Composição Auxiliar | 87316 SINAPI | ARGAMASSA TRAÇO 1:4 (EM VOLUME DE CIMENTO E AREIA GROSSA ÚMIDA) PARA CHAPISCO CONVENCIONAL. PREPARO MECÂNICO COM BETONEIRA 400 L. AF_08/2019 | SEDI - SERVIÇOS DIVERSOS | m³ | 0,0195000 | 498,02 | 9,71 | |
| Composição Auxiliar | 88309 SINAPI | PEDREIRO COM ENCARGOS COMPLEMENTARES | SEDI - SERVIÇOS DIVERSOS | H | 6,5499000 | 23,69 | 155,16 | |
| Composição Auxiliar | 88316 SINAPI | SERVENTE COM ENCARGOS COMPLEMENTARES | SEDI - SERVIÇOS DIVERSOS | H | 5,1463000 | 19,15 | 98,55 | |
| Composição Auxiliar | 94970 SINAPI | CONCRETO FCK = 20MPa, TRAÇO 1:2,7:3 (EM MASSA SECA DE CIMENTO/AREIA MÉDIA/BRITA 1) - PREPARO MECÂNICO COM BETONEIRA 600 L. AF_05/2021 | FUES - FUNDAÇÕES E ESTRUTURAS | m³ | 0,0502000 | 464,88 | 23,33 | |
| Composição Auxiliar | 97733 SINAPI | PEÇA RETANGULAR PRÉ-MOLDADA, VOLUME DE CONCRETO DE ATÉ 10 LITROS, TAXA DE AÇO APROXIMADA DE 30KG/M³. AF_01/2018 | FUES - FUNDAÇÕES E ESTRUTURAS | m³ | 0,0112000 | 3.116,53 | 34,90 | |
| Composição Auxiliar | 97734 SINAPI | PEÇA RETANGULAR PRÉ-MOLDADA, VOLUME DE CONCRETO DE 10 A 30 LITROS, TAXA DE AÇO APROXIMADA DE 30KG/M³. AF_01/2018 | FUES - FUNDAÇÕES E ESTRUTURAS | m³ | 0,0168000 | 2.717,06 | 45,64 | |
| Insumo | 00002692 SINAPI | DESMOLDANTE PROTETOR PARA FORMAS DE MADEIRA, DE BASE OLEOSA EMULSIONADA EM AGUA | Material | L | 0,0041000 | 7,50 | 0,03 | |
| Insumo | 00004491 SINAPI | PONTALETE 7,5 X 7,5 CM EM PINUS, MISTA OU EQUIVALENTE DA REGIAO - BRUTA | Material | M | 0,0888000 | 10,11 | 0,89 | |
| Insumo | 00004517 SINAPI | SARRAFO 2,5 X 7,5 CM EM PINUS, MISTA OU EQUIVALENTE DA REGIAO - BRUTA | Material | M | 0,1056000 | 3,54 | 0,37 | |
| Insumo | 00005069 SINAPI | PREGO DE AÇO POLIDO COM CABECA 17 X 27 (2 1/2 X 11) | Material | KG | 0,0094000 | 17,16 | 0,16 | |
| Insumo | 00006193 SINAPI | TABUA NAO APARELHADA 2,5 X 20 CM, EM MACARANDUBA/MASSARANDUBA, ANGELIM OU EQUIVALENTE DA REGIAO - BRUTA | Material | M | 0,3312000 | 21,55 | 7,13 | |
| Insumo | 00007258 SINAPI | TIJOLO CERAMICO MACICO COMUM *5 X 10 X 20* CM (L X A X C) | Material | UN | 165,3577000 | 0,42 | 69,45 | |
| | | | | MO sem LS => | 240,63 | LS => | 0,00 MO com LS => | 240,63 |
| | | | | Valor do BDI => | 157,51 | Valor com BDI => | 713,30 | |

| 12.9 | Código Banco | Descrição | Tipo | Und | Quant. | Valor Unit | Total | |
|---------------------|-----------------|---|--------------------------------------|-----------------|-----------|------------------|-------------------|------|
| Composição | 104345 SINAPI | JUNÇÃO DE REDUÇÃO INVERTIDA, PVC, SÉRIE NORMAL, ESGOTO PREDIAL, DN 100 X 50 MM, JUNTA ELÁSTICA, FORNECIDO E INSTALADO EM RAMAL DE DESCARGA OU RAMAL DE ESGOTO SANITÁRIO. AF_08/2022 | INHI - INSTALAÇÕES HIDROS SANITÁRIAS | UN | 1,0000000 | 44,55 | 44,55 | |
| Composição Auxiliar | 88248 SINAPI | AUXILIAR DE ENCANADOR OU BOMBEIRO HIDRÁULICO COM ENCARGOS COMPLEMENTARES | SEDI - SERVIÇOS DIVERSOS | H | 0,2325000 | 19,41 | 4,51 | |
| Composição Auxiliar | 88267 SINAPI | ENCANADOR OU BOMBEIRO HIDRÁULICO COM ENCARGOS COMPLEMENTARES | SEDI - SERVIÇOS DIVERSOS | H | 0,2325000 | 22,95 | 5,33 | |
| Insumo | 00000296 SINAPI | ANEL BORRACHA PARA TUBO ESGOTO PREDIAL, DN 50 MM (NBR 5688) | Material | UN | 1,0000000 | 2,26 | 2,26 | |
| Insumo | 00000301 SINAPI | ANEL BORRACHA PARA TUBO ESGOTO PREDIAL, DN 100 MM (NBR 5688) | Material | UN | 2,0000000 | 4,00 | 8,00 | |
| Insumo | 00010908 SINAPI | JUNCAO DE REDUCAO INVERTIDA, PVC SOLDÁVEL, 100 X 50 MM, SERIE NORMAL PARA ESGOTO PREDIAL | Material | UN | 1,0000000 | 21,12 | 21,12 | |
| Insumo | 00020078 SINAPI | PASTA LUBRIFICANTE PARA TUBOS E CONEXOES COM JUNTA ELASTICA, EMBALAGEM DE *400* GR (USO EM PVC, AÇO, POLIETILENO E OUTROS) | Material | UN | 0,1400000 | 23,81 | 3,33 | |
| | | | | MO sem LS => | 7,34 | LS => | 0,00 MO com LS => | 7,34 |
| | | | | Valor do BDI => | 12,62 | Valor com BDI => | 57,17 | |

| 12.10 | Código Banco | Descrição | Tipo | Und | Quant. | Valor Unit | Total | |
|---------------------|-----------------|--|--------------------------------------|-----------------|-----------|------------------|-------------------|------|
| Composição | 89802 SINAPI | JOELHO 45 GRAUS, PVC, SÉRIE NORMAL, ESGOTO PREDIAL, DN 50 MM, JUNTA ELÁSTICA, FORNECIDO E INSTALADO EM PRUMADA DE ESGOTO SANITÁRIO OU VENTILAÇÃO. AF_08/2022 | INHI - INSTALAÇÕES HIDROS SANITÁRIAS | UN | 1,0000000 | 11,34 | 11,34 | |
| Composição Auxiliar | 88248 SINAPI | AUXILIAR DE ENCANADOR OU BOMBEIRO HIDRÁULICO COM ENCARGOS COMPLEMENTARES | SEDI - SERVIÇOS DIVERSOS | H | 0,0343000 | 19,41 | 0,66 | |
| Composição Auxiliar | 88267 SINAPI | ENCANADOR OU BOMBEIRO HIDRÁULICO COM ENCARGOS COMPLEMENTARES | SEDI - SERVIÇOS DIVERSOS | H | 0,0343000 | 22,95 | 0,78 | |
| Insumo | 00000296 SINAPI | ANEL BORRACHA PARA TUBO ESGOTO PREDIAL, DN 50 MM (NBR 5688) | Material | UN | 2,0000000 | 2,26 | 4,52 | |
| Insumo | 00003518 SINAPI | JOELHO PVC, SOLDÁVEL, PB, 45 GRAUS, DN 50 MM, PARA ESGOTO PREDIAL | Material | UN | 1,0000000 | 4,19 | 4,19 | |
| Insumo | 00020078 SINAPI | PASTA LUBRIFICANTE PARA TUBOS E CONEXOES COM JUNTA ELASTICA, EMBALAGEM DE *400* GR (USO EM PVC, AÇO, POLIETILENO E OUTROS) | Material | UN | 0,0500000 | 23,81 | 1,19 | |
| | | | | MO sem LS => | 1,08 | LS => | 0,00 MO com LS => | 1,08 |
| | | | | Valor do BDI => | 3,21 | Valor com BDI => | 14,55 | |

| 13.1 | Código Banco | Descrição | Tipo | Und | Quant. | Valor Unit | Total | |
|---------------------|--------------|---|--------------------------------------|-----------------|-----------|------------------|-------------------|-------|
| Composição | 89957 SINAPI | PONTO DE CONSUMO TERMINAL DE ÁGUA FRIA (SUBRAMAL) COM TUBULAÇÃO DE PVC, DN 25 MM, INSTALADO EM RAMAL DE ÁGUA, INCLUSOS RASGO E CHUMBAMENTO EM ALVENARIA. AF_12/2014 | INHI - INSTALAÇÕES HIDROS SANITÁRIAS | UN | 1,0000000 | 122,48 | 122,48 | |
| Composição Auxiliar | 89356 SINAPI | TUBO, PVC, SOLDÁVEL, DN 25MM, INSTALADO EM RAMAL OU SUB-RAMAL DE ÁGUA - FORNECIMENTO E INSTALAÇÃO. AF_06/2022 | INHI - INSTALAÇÕES HIDROS SANITÁRIAS | M | 2,1400000 | 20,90 | 44,72 | |
| Composição Auxiliar | 89362 SINAPI | JOELHO 90 GRAUS, PVC, SOLDÁVEL, DN 25MM, INSTALADO EM RAMAL OU SUB-RAMAL DE ÁGUA - FORNECIMENTO E INSTALAÇÃO. AF_06/2022 | INHI - INSTALAÇÕES HIDROS SANITÁRIAS | UN | 1,1800000 | 8,19 | 9,66 | |
| Composição Auxiliar | 89366 SINAPI | JOELHO 90 GRAUS COM BUCHA DE LATÃO, PVC, SOLDÁVEL, DN 25MM, X 3/4 INSTALADO EM RAMAL OU SUB-RAMAL DE ÁGUA - FORNECIMENTO E INSTALAÇÃO. AF_06/2022 | INHI - INSTALAÇÕES HIDROS SANITÁRIAS | UN | 1,0000000 | 15,40 | 15,40 | |
| Composição Auxiliar | 89395 SINAPI | TE PVC, SOLDÁVEL, DN 25MM, INSTALADO EM RAMAL OU SUB-RAMAL DE ÁGUA - FORNECIMENTO E INSTALAÇÃO. AF_06/2022 | INHI - INSTALAÇÕES HIDROS SANITÁRIAS | UN | 0,8900000 | 11,35 | 10,10 | |
| Composição Auxiliar | 90443 SINAPI | RASGO LINEAR MANUAL EM ALVENARIA, PARA RAMAIS/ DISTRIBUIÇÃO DE INSTALAÇÕES HIDRÁULICAS, DIÂMETROS MENORES OU IGUAIS A 40 MM. AF_09/2023 | INHI - INSTALAÇÕES HIDROS SANITÁRIAS | M | 2,1400000 | 6,66 | 14,25 | |
| Composição Auxiliar | 90466 SINAPI | CHUMBAMENTO LINEAR EM ALVENARIA PARA RAMAIS/DISTRIBUIÇÃO DE INSTALAÇÕES HIDRÁULICAS COM DIÂMETROS MENORES OU IGUAIS A 40 MM. AF_09/2023 | INHI - INSTALAÇÕES HIDROS SANITÁRIAS | M | 2,1400000 | 13,25 | 28,35 | |
| | | | | MO sem LS => | 69,78 | LS => | 0,00 MO com LS => | 69,78 |
| | | | | Valor do BDI => | 34,71 | Valor com BDI => | 157,19 | |

| 13.2 | Código Banco | Descrição | Tipo | Und | Quant. | Valor Unit | Total |
|---------------------|---------------|--|--------------------------------------|-----|-----------|------------|--------|
| Composição | 100868 SINAPI | BARRA DE APOIO RETA, EM AÇO INOX POLIDO, COMPRIMENTO 80 CM, FIXADA NA PAREDE - FORNECIMENTO E INSTALAÇÃO. AF_01/2020 | INHI - INSTALAÇÕES HIDROS SANITÁRIAS | UN | 1,0000000 | 378,62 | 378,62 |
| Composição Auxiliar | 88267 SINAPI | ENCANADOR OU BOMBEIRO HIDRÁULICO COM ENCARGOS COMPLEMENTARES | SEDI - SERVIÇOS DIVERSOS | H | 0,9485000 | 22,95 | 21,76 |
| Composição Auxiliar | 88316 SINAPI | SERVENTE COM ENCARGOS COMPLEMENTARES | SEDI - SERVIÇOS DIVERSOS | H | 0,2988000 | 19,15 | 5,72 |

| | | | | | | | | |
|---------------------|-----------------|--|--------------------------------------|-----|-----------|------------------|-------------------|-------|
| Insumo | 00004351 SINAPI | PARAFUSO NIQUELADO 3 1/2" COM ACABAMENTO CROMADO PARA FIXAR PEÇA SANITÁRIA. INCLUI PORÇA CEGA, ARRUELA E BUCHA DE NYLON TAMANHO S-8 | Material | UN | 6,0000000 | 26,04 | 156,24 | |
| Insumo | 00036081 SINAPI | BARRA DE APOIO RETA, EM AÇO INOX POLIDO, COMPRIMENTO 80CM, DIAMETRO MÍNIMO 3 CM | Material | UN | 1,0000000 | 194,90 | 194,90 | |
| | | | MO sem LS => | | 20,64 | LS => | 0,00 MO com LS => | 20,64 |
| | | | Valor do BDI => | | 107,30 | Valor com BDI => | 485,92 | |
| 13.3 | Código Banco | Descrição | Tipo | Und | Quant. | Valor Unit | Total | |
| Composição | 95544 SINAPI | PAPELEIRA DE PAREDE EM METAL CROMADO SEM TAMPA, INCLUSO FIXAÇÃO AF_01/2020 | INHI - INSTALAÇÕES HIDROS SANITÁRIAS | UN | 1,0000000 | 88,04 | 88,04 | |
| Composição Auxiliar | 88267 SINAPI | ENCANADOR OU BOMBEIRO HIDRÁULICO COM ENCARGOS COMPLEMENTARES | SEDI - SERVIÇOS DIVERSOS | H | 0,3162000 | 22,95 | 7,25 | |
| Composição Auxiliar | 88316 SINAPI | SERVENTE COM ENCARGOS COMPLEMENTARES | SEDI - SERVIÇOS DIVERSOS | H | 0,0996000 | 19,15 | 1,90 | |
| Insumo | 00011703 SINAPI | PAPELEIRA DE PAREDE EM METAL CROMADO SEM TAMPA | Material | UN | 1,0000000 | 78,89 | 78,89 | |
| | | | MO sem LS => | | 6,88 | LS => | 0,00 MO com LS => | 6,88 |
| | | | Valor do BDI => | | 24,95 | Valor com BDI => | 112,99 | |
| 13.4 | Código Banco | Descrição | Tipo | Und | Quant. | Valor Unit | Total | |
| Composição | 86911 SINAPI | TORNEIRA CROMADA LONGA, DE PAREDE, 1/2"OU 3/4" PARA PIA DE COZINHA, PADRÃO POPULAR - FORNECIMENTO E INSTALAÇÃO. AF_01/2020 | INHI - INSTALAÇÕES HIDROS SANITÁRIAS | UN | 1,0000000 | 79,39 | 79,39 | |
| Composição Auxiliar | 88267 SINAPI | ENCANADOR OU BOMBEIRO HIDRÁULICO COM ENCARGOS COMPLEMENTARES | SEDI - SERVIÇOS DIVERSOS | H | 0,1164000 | 22,95 | 2,67 | |
| Composição Auxiliar | 88316 SINAPI | SERVENTE COM ENCARGOS COMPLEMENTARES | SEDI - SERVIÇOS DIVERSOS | H | 0,0367000 | 19,15 | 0,70 | |
| Insumo | 00003146 SINAPI | FITA VEDA ROSCA EM ROLOS DE 18 MM X 10 M (L X C) | Material | UN | 0,0210000 | 3,00 | 0,06 | |
| Insumo | 00013416 SINAPI | TORNEIRA METÁLICA CROMADA, RETA, DE PAREDE, PARA COZINHA, SEM BICO, SEM AREJADOR, PADRÃO POPULAR, 1/2 " OU 3/4 " (REF 1158) | Material | UN | 1,0000000 | 75,96 | 75,96 | |
| | | | MO sem LS => | | 2,52 | LS => | 0,00 MO com LS => | 2,52 |
| | | | Valor do BDI => | | 22,49 | Valor com BDI => | 101,88 | |
| 13.5 | Código Banco | Descrição | Tipo | Und | Quant. | Valor Unit | Total | |
| Composição | 86942 SINAPI | LAVATÓRIO LOUÇA BRANCA SUSPENSO, 29,5 X 39CM OU EQUIVALENTE, PADRÃO POPULAR, INCLUSO SIFÃO TIPO GARRAFA EM PVC, VÁLVULA E ENGATE FLEXÍVEL 30CM EM PLÁSTICO E TORNEIRA CROMADA DE MESA, PADRÃO POPULAR - FORNECIMENTO E INSTALAÇÃO. AF_01/2020 | INHI - INSTALAÇÕES HIDROS SANITÁRIAS | UN | 1,0000000 | 265,44 | 265,44 | |
| Composição Auxiliar | 86879 SINAPI | VÁLVULA EM PLÁSTICO 1"PARA PIA, TANQUE OU LAVATÓRIO, COM OU SEM LADRÃO - FORNECIMENTO E INSTALAÇÃO. AF_01/2020 | INHI - INSTALAÇÕES HIDROS SANITÁRIAS | UN | 1,0000000 | 9,65 | 9,65 | |
| Composição Auxiliar | 86882 SINAPI | SIFÃO DO TIPO GARRAFA/COPO EM PVC 1.1/4 X 1.1/2"- FORNECIMENTO E INSTALAÇÃO. AF_01/2020 | INHI - INSTALAÇÕES HIDROS SANITÁRIAS | UN | 1,0000000 | 23,65 | 23,65 | |
| Composição Auxiliar | 86884 SINAPI | ENGATE FLEXÍVEL EM PLÁSTICO BRANCO, 1/2"X 30CM - FORNECIMENTO E INSTALAÇÃO. AF_01/2020 | INHI - INSTALAÇÕES HIDROS SANITÁRIAS | UN | 1,0000000 | 10,64 | 10,64 | |
| Composição Auxiliar | 86904 SINAPI | LAVATÓRIO LOUÇA BRANCA SUSPENSO, 29,5 X 39CM OU EQUIVALENTE, PADRÃO POPULAR - FORNECIMENTO E INSTALAÇÃO. AF_01/2020 | INHI - INSTALAÇÕES HIDROS SANITÁRIAS | UN | 1,0000000 | 153,66 | 153,66 | |
| Composição Auxiliar | 86906 SINAPI | TORNEIRA CROMADA DE MESA, 1/2"OU 3/4" PARA LAVATÓRIO, PADRÃO POPULAR - FORNECIMENTO E INSTALAÇÃO. AF_01/2020 | INHI - INSTALAÇÕES HIDROS SANITÁRIAS | UN | 1,0000000 | 67,84 | 67,84 | |
| | | | MO sem LS => | | 20,30 | LS => | 0,00 MO com LS => | 20,30 |
| | | | Valor do BDI => | | 75,22 | Valor com BDI => | 340,66 | |
| 13.6 | Código Banco | Descrição | Tipo | Und | Quant. | Valor Unit | Total | |
| Composição | 102607 SINAPI | CAIXA D'ÁGUA EM POLIETILENO, 1000 LITROS - FORNECIMENTO E INSTALAÇÃO AF_06/2021 | INHI - INSTALAÇÕES HIDROS SANITÁRIAS | UN | 1,0000000 | 446,39 | 446,39 | |
| Composição Auxiliar | 88248 SINAPI | AUXILIAR DE ENCANADOR OU BOMBEIRO HIDRÁULICO COM ENCARGOS COMPLEMENTARES | SEDI - SERVIÇOS DIVERSOS | H | 0,1510000 | 19,41 | 2,93 | |
| Composição Auxiliar | 88267 SINAPI | ENCANADOR OU BOMBEIRO HIDRÁULICO COM ENCARGOS COMPLEMENTARES | SEDI - SERVIÇOS DIVERSOS | H | 0,1510000 | 22,95 | 3,46 | |
| Insumo | 00034636 SINAPI | CAIXA D'ÁGUA / RESERVATORIO EM POLIETILENO, 1000 LITROS, COM TAMPA | Material | UN | 1,0000000 | 440,00 | 440,00 | |
| | | | MO sem LS => | | 4,77 | LS => | 0,00 MO com LS => | 4,77 |
| | | | Valor do BDI => | | 126,50 | Valor com BDI => | 572,89 | |
| 13.7 | Código Banco | Descrição | Tipo | Und | Quant. | Valor Unit | Total | |
| Composição | 93441 SINAPI | BANCADA GRANITO CINZA 150 X 60 CM, COM CUBA DE EMBUTIR DE AÇO, VÁLVULA AMERICANA EM METAL, SIFÃO FLEXÍVEL EM PVC, ENGATE FLEXÍVEL 30 CM, TORNEIRA CROMADA LONGA, DE PAREDE, 1/2" OU 3/4" P/ COZINHA, PADRÃO POPULAR - FORNEC. E INSTALAÇÃO. AF_01/2020 | INHI - INSTALAÇÕES HIDROS SANITÁRIAS | UN | 1,0000000 | 1.226,00 | 1.226,00 | |
| Composição Auxiliar | 86884 SINAPI | ENGATE FLEXÍVEL EM PLÁSTICO BRANCO, 1/2"X 30CM - FORNECIMENTO E INSTALAÇÃO. AF_01/2020 | INHI - INSTALAÇÕES HIDROS SANITÁRIAS | UN | 1,0000000 | 10,64 | 10,64 | |
| Composição Auxiliar | 86889 SINAPI | BANCADA DE GRANITO CINZA POLIDO, DE 1,50 X 0,60 M, PARA PIA DE COZINHA - FORNECIMENTO E INSTALAÇÃO. AF_01/2020 | INHI - INSTALAÇÕES HIDROS SANITÁRIAS | UN | 1,0000000 | 823,05 | 823,05 | |
| Composição Auxiliar | 86911 SINAPI | TORNEIRA CROMADA LONGA, DE PAREDE, 1/2"OU 3/4" PARA PIA DE COZINHA, PADRÃO POPULAR - FORNECIMENTO E INSTALAÇÃO. AF_01/2020 | INHI - INSTALAÇÕES HIDROS SANITÁRIAS | UN | 1,0000000 | 79,39 | 79,39 | |
| Composição Auxiliar | 86935 SINAPI | CUBA DE EMBUTIR DE AÇO INOXIDÁVEL MÉDIA, INCLUSO VÁLVULA TIPO AMERICANA EM METAL CROMADO E SIFÃO FLEXÍVEL EM PVC - FORNECIMENTO E INSTALAÇÃO AF_01/2020 | INHI - INSTALAÇÕES HIDROS SANITÁRIAS | UN | 1,0000000 | 312,92 | 312,92 | |
| | | | MO sem LS => | | 61,03 | LS => | 0,00 MO com LS => | 61,03 |
| | | | Valor do BDI => | | 347,44 | Valor com BDI => | 1.573,44 | |
| 13.8 | Código Banco | Descrição | Tipo | Und | Quant. | Valor Unit | Total | |
| Composição | 10759 ORSE | Bancada em granito cinza andorinha, e=2cm | Conversão infoWORca | m² | 1,0000000 | 557,36 | 557,36 | |
| Composição Auxiliar | 10549 ORSE | Encargos Complementares - Servente | Provisórios | h | 1,1400000 | 3,73 | 4,25 | |
| Composição Auxiliar | 10550 ORSE | Encargos Complementares - Pedreiro | Provisórios | h | 0,6500000 | 3,60 | 2,34 | |
| Insumo | 2585 ORSE | Tampo/bancada de granito cinza andorinha, e=2cm | Material | m² | 1,0000000 | 516,98 | 516,98 | |
| Insumo | 3116 ORSE | Cantoneira alumínio anodizado natural, 1" x 1/8" - vara com 6m - 0,408 kg/m | Material | m | 0,6000000 | 12,93 | 7,75 | |
| Insumo | 00004750 SINAPI | PEDREIRO (HORISTA) | Mão de Obra | H | 0,6500000 | 17,27 | 11,22 | |
| Insumo | 00006111 SINAPI | SERVENTE DE OBRAS (HORISTA) | Mão de Obra | H | 1,1400000 | 13,00 | 14,82 | |
| | | | MO sem LS => | | 26,04 | LS => | 0,00 MO com LS => | 26,04 |

| | | | | | | Valor do BDI => | 157,95 | Valor com BDI => | | 715,31 | |
|---------------------|-----------------|--|------------------------------------|-----|-----------|-----------------|--------|------------------|------|--------------|-------|
| | Código Banco | Descrição | Tipo | Und | Quant. | Valor Unit | Total | | | | |
| 13.9 | 89352 SINAPI | REGISTRO DE GAVETA BRUTO, LATÃO, ROSCÁVEL, 1/2" - FORNECIMENTO E INSTALAÇÃO AF_08/2021 | INHJ - INSTALAÇÕES HIDROSANITÁRIAS | UN | 1,0000000 | 36,14 | 36,14 | | | | |
| Composição Auxiliar | 88248 SINAPI | AUXILIAR DE ENCANADOR OU BOMBEIRO HIDRÁULICO COM ENCARGOS COMPLEMENTARES | SEDI - SERVIÇOS DIVERSOS | H | 0,0719000 | 19,41 | 1,39 | | | | |
| Composição Auxiliar | 88267 SINAPI | ENCANADOR OU BOMBEIRO HIDRÁULICO COM ENCARGOS COMPLEMENTARES | SEDI - SERVIÇOS DIVERSOS | H | 0,0719000 | 22,95 | 1,65 | | | | |
| Insumo | 00003148 SINAPI | FITA VEDA ROSCA EM ROLOS DE 18 MM X 50 M (L X C) | Material | UN | 0,0084000 | 11,06 | 0,09 | | | | |
| Insumo | 00006020 SINAPI | REGISTRO GAVETA BRUTO EM LATAO FORJADO, BITOLA 1/2" (REF 1509) | Material | UN | 1,0000000 | 33,01 | 33,01 | | | | |
| | | | | | | MO sem LS => | 2,27 | LS => | 0,00 | MO com LS => | 2,27 |
| | | | | | | Valor do BDI => | 10,24 | Valor com BDI => | | 46,38 | |
| 13.10 | 89403 SINAPI | TUBO, PVC, SOLDÁVEL, DN 32MM, INSTALADO EM RAMAL DE DISTRIBUIÇÃO DE ÁGUA - FORNECIMENTO E INSTALAÇÃO, AF_06/2022 | INHJ - INSTALAÇÕES HIDROSANITÁRIAS | M | 1,0000000 | 18,07 | 18,07 | | | | |
| Composição Auxiliar | 88248 SINAPI | AUXILIAR DE ENCANADOR OU BOMBEIRO HIDRÁULICO COM ENCARGOS COMPLEMENTARES | SEDI - SERVIÇOS DIVERSOS | H | 0,1891000 | 19,41 | 3,67 | | | | |
| Composição Auxiliar | 88267 SINAPI | ENCANADOR OU BOMBEIRO HIDRÁULICO COM ENCARGOS COMPLEMENTARES | SEDI - SERVIÇOS DIVERSOS | H | 0,1891000 | 22,95 | 4,33 | | | | |
| Insumo | 00009869 SINAPI | TUBO PVC, SOLDÁVEL, DE 32 MM, AGUA FRIA (NBR-5648) | Material | M | 1,0493000 | 9,52 | 9,98 | | | | |
| Insumo | 00038383 SINAPI | LIXA D'AGUA EM FOLHA, GRAO 100 | Material | UN | 0,0441000 | 2,19 | 0,09 | | | | |
| | | | | | | MO sem LS => | 5,97 | LS => | 0,00 | MO com LS => | 5,97 |
| | | | | | | Valor do BDI => | 5,12 | Valor com BDI => | | 23,19 | |
| 14.1 | 100724 SINAPI | PINTURA COM TINTA ALQUÍDICA DE FUNDO E ACABAMENTO (ESMALTE SINTÉTICO GRAFITE) APLICADA A ROLO OU PINCEL SOBRE PERFIL METÁLICO EXECUTADO EM FÁBRICA (POR DEMÃO), AF_01/2020 | PINT - PINTURAS | m² | 1,0000000 | 13,48 | 13,48 | | | | |
| Composição Auxiliar | 88310 SINAPI | PINTOR COM ENCARGOS COMPLEMENTARES | SEDI - SERVIÇOS DIVERSOS | H | 0,2149000 | 24,92 | 5,35 | | | | |
| Insumo | 00005318 SINAPI | DILUENTE AGUARRAS | Material | L | 0,0176000 | 30,79 | 0,54 | | | | |
| Insumo | 00007293 SINAPI | TINTA ESMALTE SINTETICO PREMIUM DE DUPLA ACOA GRAFITE FOSCO PARA SUPERFICIES METALICAS FERROSAS | Material | L | 0,1763000 | 43,06 | 7,59 | | | | |
| | | | | | | MO sem LS => | 3,76 | LS => | 0,00 | MO com LS => | 3,76 |
| | | | | | | Valor do BDI => | 3,82 | Valor com BDI => | | 17,30 | |
| 14.2 | 88489 SINAPI | PINTURA LÁTEX ACRÍLICA PREMIUM, APLICAÇÃO MANUAL EM PAREDES, DUAS DEMÃOS, AF_04/2023 | PINT - PINTURAS | m² | 1,0000000 | 12,76 | 12,76 | | | | |
| Composição Auxiliar | 88310 SINAPI | PINTOR COM ENCARGOS COMPLEMENTARES | SEDI - SERVIÇOS DIVERSOS | H | 0,1631000 | 24,92 | 4,06 | | | | |
| Composição Auxiliar | 88316 SINAPI | SERVEANTE COM ENCARGOS COMPLEMENTARES | SEDI - SERVIÇOS DIVERSOS | H | 0,0544000 | 19,15 | 1,04 | | | | |
| Insumo | 00007356 SINAPI | TINTA LATEX ACRILICA PREMIUM, COR BRANCO FOSCO | Material | L | 0,2285000 | 33,54 | 7,66 | | | | |
| | | | | | | MO sem LS => | 3,57 | LS => | 0,00 | MO com LS => | 3,57 |
| | | | | | | Valor do BDI => | 3,61 | Valor com BDI => | | 16,37 | |
| 14.3 | 88497 SINAPI | EMASSAMENTO COM MASSA LÁTEX, APLICAÇÃO EM PAREDE, DUAS DEMÃOS, LIXAMENTO MANUAL, AF_04/2023 | PINT - PINTURAS | m² | 1,0000000 | 14,28 | 14,28 | | | | |
| Composição Auxiliar | 88310 SINAPI | PINTOR COM ENCARGOS COMPLEMENTARES | SEDI - SERVIÇOS DIVERSOS | H | 0,3610000 | 24,92 | 8,99 | | | | |
| Composição Auxiliar | 88316 SINAPI | SERVEANTE COM ENCARGOS COMPLEMENTARES | SEDI - SERVIÇOS DIVERSOS | H | 0,1203000 | 19,15 | 2,30 | | | | |
| Insumo | 00003767 SINAPI | LIXA EM FOLHA PARA PAREDE OU MADEIRA, NUMERO 120, COR VERMELHA | Material | UN | 0,0802000 | 0,74 | 0,05 | | | | |
| Insumo | 00043626 SINAPI | MASSA CORRIDA PARA SUPERFICIES DE AMBIENTES INTERNOS | Material | KG | 1,3389000 | 2,20 | 2,94 | | | | |
| | | | | | | MO sem LS => | 7,91 | LS => | 0,00 | MO com LS => | 7,91 |
| | | | | | | Valor do BDI => | 4,04 | Valor com BDI => | | 18,32 | |
| 14.4 | 104639 SINAPI | PINTURA LÁTEX ACRÍLICA ECONÔMICA, APLICAÇÃO MANUAL EM TETO, DUAS DEMÃOS, AF_04/2023 | PINT - PINTURAS | m² | 1,0000000 | 10,83 | 10,83 | | | | |
| Composição Auxiliar | 88310 SINAPI | PINTOR COM ENCARGOS COMPLEMENTARES | SEDI - SERVIÇOS DIVERSOS | H | 0,2270000 | 24,92 | 5,65 | | | | |
| Composição Auxiliar | 88316 SINAPI | SERVEANTE COM ENCARGOS COMPLEMENTARES | SEDI - SERVIÇOS DIVERSOS | H | 0,0757000 | 19,15 | 1,44 | | | | |
| Insumo | 00035893 SINAPI | TINTA LATEX ACRILICA ECONOMICA, COR BRANCA | Material | L | 0,2678000 | 13,99 | 3,74 | | | | |
| | | | | | | MO sem LS => | 4,97 | LS => | 0,00 | MO com LS => | 4,97 |
| | | | | | | Valor do BDI => | 3,06 | Valor com BDI => | | 13,89 | |
| 14.5 | 88496 SINAPI | EMASSAMENTO COM MASSA LÁTEX, APLICAÇÃO EM TETO, DUAS DEMÃOS, LIXAMENTO MANUAL, AF_04/2023 | PINT - PINTURAS | m² | 1,0000000 | 26,20 | 26,20 | | | | |
| Composição Auxiliar | 88310 SINAPI | PINTOR COM ENCARGOS COMPLEMENTARES | SEDI - SERVIÇOS DIVERSOS | H | 0,7419000 | 24,92 | 18,48 | | | | |
| Composição Auxiliar | 88316 SINAPI | SERVEANTE COM ENCARGOS COMPLEMENTARES | SEDI - SERVIÇOS DIVERSOS | H | 0,2473000 | 19,15 | 4,73 | | | | |
| Insumo | 00003767 SINAPI | LIXA EM FOLHA PARA PAREDE OU MADEIRA, NUMERO 120, COR VERMELHA | Material | UN | 0,0802000 | 0,74 | 0,05 | | | | |
| Insumo | 00043626 SINAPI | MASSA CORRIDA PARA SUPERFICIES DE AMBIENTES INTERNOS | Material | KG | 1,3389000 | 2,20 | 2,94 | | | | |
| | | | | | | MO sem LS => | 16,28 | LS => | 0,00 | MO com LS => | 16,28 |
| | | | | | | Valor do BDI => | 7,42 | Valor com BDI => | | 33,62 | |
| 14.6 | 88485 SINAPI | FUNDO SELADOR ACRÍLICO, APLICAÇÃO MANUAL EM PAREDE, UMA DEMÃO, AF_04/2023 | PINT - PINTURAS | m² | 1,0000000 | 3,95 | 3,95 | | | | |
| Composição Auxiliar | 88310 SINAPI | PINTOR COM ENCARGOS COMPLEMENTARES | SEDI - SERVIÇOS DIVERSOS | H | 0,0666000 | 24,92 | 1,65 | | | | |
| Composição Auxiliar | 88316 SINAPI | SERVEANTE COM ENCARGOS COMPLEMENTARES | SEDI - SERVIÇOS DIVERSOS | H | 0,0222000 | 19,15 | 0,42 | | | | |
| Insumo | 00006085 SINAPI | SELADOR ACRILICO OPACO PREMIUM INTERIOR/EXTERIOR | Material | L | 0,1666000 | 11,34 | 1,88 | | | | |
| | | | | | | MO sem LS => | 1,45 | LS => | 0,00 | MO com LS => | 1,45 |
| | | | | | | Valor do BDI => | 1,11 | Valor com BDI => | | 5,06 | |

| 14.7 | | | | | | | |
|---------------------|-----------------|--|--------------------------|-------|-----------|------------------|-------|
| | Código Banco | Descrição | Tipo | Und | Quant. | Valor Unit | Total |
| Composição | 88484 SINAPI | FUNDO SELADOR ACRILICO, APLICAÇÃO MANUAL EM TETO, UMA DEMÃO. AF_04/2023 | PINT - PINTURAS | m² | 1,0000000 | 4,78 | 4,78 |
| Composição Auxiliar | 88310 SINAPI | PINTOR COM ENCARGOS COMPLEMENTARES | SEDI - SERVIÇOS DIVERSOS | H | 0,0927000 | 24,92 | 2,31 |
| Composição Auxiliar | 88316 SINAPI | SERVENTE COM ENCARGOS COMPLEMENTARES | SEDI - SERVIÇOS DIVERSOS | H | 0,0309000 | 19,15 | 0,59 |
| Insumo | 00006085 SINAPI | SELADOR ACRILICO OPACO PREMIUM INTERIOR/EXTERIOR | Material | L | 0,1666000 | 11,34 | 1,88 |
| | | MO sem LS => | 2,03 | LS => | 0,00 | MO com LS => | 2,03 |
| | | Valor do BDI => | 1,35 | | | Valor com BDI => | 6,13 |
| 14.8 | | | | | | | |
| | Código Banco | Descrição | Tipo | Und | Quant. | Valor Unit | Total |
| Composição | 102491 SINAPI | PINTURA DE PISO COM TINTA ACRILICA, APLICAÇÃO MANUAL, 2 DEMÃOS, INCLUSO FUNDO PREPARADOR. AF_05/2021 | PINT - PINTURAS | m² | 1,0000000 | 20,54 | 20,54 |
| Composição Auxiliar | 88310 SINAPI | PINTOR COM ENCARGOS COMPLEMENTARES | SEDI - SERVIÇOS DIVERSOS | H | 0,2750000 | 24,92 | 6,85 |
| Composição Auxiliar | 88316 SINAPI | SERVENTE COM ENCARGOS COMPLEMENTARES | SEDI - SERVIÇOS DIVERSOS | H | 0,1150000 | 19,15 | 2,20 |
| Insumo | 00006085 SINAPI | SELADOR ACRILICO OPACO PREMIUM INTERIOR/EXTERIOR | Material | L | 0,1600000 | 11,34 | 1,81 |
| Insumo | 00007348 SINAPI | TINTA ACRILICA PREMIUM PARA PISO | Material | L | 0,4270000 | 22,49 | 9,60 |
| Insumo | 00012815 SINAPI | FITA CREPE ROLO DE 25 MM X 50 M | Material | UN | 0,0100000 | 8,97 | 0,08 |
| | | MO sem LS => | 6,34 | LS => | 0,00 | MO com LS => | 6,34 |
| | | Valor do BDI => | 5,82 | | | Valor com BDI => | 26,36 |

Composições Auxiliares

| | Código Banco | Descrição | Tipo | Und | Quant. | Valor Unit | Total |
|---------------------|-----------------|---|--------------------------|-------|-----------|------------------|-------|
| Composição | 88238 SINAPI | AJUDANTE DE ARMADOR COM ENCARGOS COMPLEMENTARES | SEDI - SERVIÇOS DIVERSOS | H | 1,0000000 | 19,99 | 19,99 |
| Composição Auxiliar | 95308 SINAPI | CURSO DE CAPACITAÇÃO PARA AJUDANTE DE ARMADOR (ENCARGOS COMPLEMENTARES) - HORISTA | SEDI - SERVIÇOS DIVERSOS | H | 1,0000000 | 0,16 | 0,16 |
| Insumo | 00006114 SINAPI | AJUDANTE DE ARMADOR (HORISTA) | Mão de Obra | H | 1,0000000 | 13,79 | 13,79 |
| Insumo | 00037370 SINAPI | ALIMENTACAO - HORISTA (COLETADO CAIXA - ENCARGOS COMPLEMENTARES) | Outros | H | 1,0000000 | 2,28 | 2,28 |
| Insumo | 00037371 SINAPI | TRANSPORTE - HORISTA (COLETADO CAIXA - ENCARGOS COMPLEMENTARES) | Serviços | H | 1,0000000 | 0,60 | 0,60 |
| Insumo | 00037372 SINAPI | EXAMES - HORISTA (COLETADO CAIXA - ENCARGOS COMPLEMENTARES) | Outros | H | 1,0000000 | 1,14 | 1,14 |
| Insumo | 00037373 SINAPI | SEGURO - HORISTA (COLETADO CAIXA - ENCARGOS COMPLEMENTARES) | Taxas | H | 1,0000000 | 0,01 | 0,01 |
| Insumo | 00043465 SINAPI | FERRAMENTAS - FAMILIA PEDREIRO - HORISTA (ENCARGOS COMPLEMENTARES - COLETADO CAIXA) | Equipamento | H | 1,0000000 | 0,84 | 0,84 |
| Insumo | 00043489 SINAPI | EPI - FAMILIA PEDREIRO - HORISTA (ENCARGOS COMPLEMENTARES - COLETADO CAIXA) | Equipamento | H | 1,0000000 | 1,17 | 1,17 |
| | | MO sem LS => | 13,95 | LS => | 0,00 | MO com LS => | 13,95 |
| | | Valor do BDI => | 5,66 | | | Valor com BDI => | 25,65 |

| | Código Banco | Descrição | Tipo | Und | Quant. | Valor Unit | Total |
|---------------------|-----------------|---|--------------------------|-------|-----------|------------------|-------|
| Composição | 88239 SINAPI | AJUDANTE DE CARPINEIRO COM ENCARGOS COMPLEMENTARES | SEDI - SERVIÇOS DIVERSOS | H | 1,0000000 | 19,86 | 19,86 |
| Composição Auxiliar | 95309 SINAPI | CURSO DE CAPACITAÇÃO PARA AJUDANTE DE CARPINEIRO (ENCARGOS COMPLEMENTARES) - HORISTA | SEDI - SERVIÇOS DIVERSOS | H | 1,0000000 | 0,21 | 0,21 |
| Insumo | 00006117 SINAPI | CARPINEIRO AUXILIAR (HORISTA) | Mão de Obra | H | 1,0000000 | 13,79 | 13,79 |
| Insumo | 00037370 SINAPI | ALIMENTACAO - HORISTA (COLETADO CAIXA - ENCARGOS COMPLEMENTARES) | Outros | H | 1,0000000 | 2,28 | 2,28 |
| Insumo | 00037371 SINAPI | TRANSPORTE - HORISTA (COLETADO CAIXA - ENCARGOS COMPLEMENTARES) | Serviços | H | 1,0000000 | 0,60 | 0,60 |
| Insumo | 00037372 SINAPI | EXAMES - HORISTA (COLETADO CAIXA - ENCARGOS COMPLEMENTARES) | Outros | H | 1,0000000 | 1,14 | 1,14 |
| Insumo | 00037373 SINAPI | SEGURO - HORISTA (COLETADO CAIXA - ENCARGOS COMPLEMENTARES) | Taxas | H | 1,0000000 | 0,01 | 0,01 |
| Insumo | 00043459 SINAPI | FERRAMENTAS - FAMILIA CARPINEIRO DE FORMAS - HORISTA (ENCARGOS COMPLEMENTARES - COLETADO CAIXA) | Equipamento | H | 1,0000000 | 0,49 | 0,49 |
| Insumo | 00043483 SINAPI | EPI - FAMILIA CARPINEIRO DE FORMAS - HORISTA (ENCARGOS COMPLEMENTARES - COLETADO CAIXA) | Equipamento | H | 1,0000000 | 1,34 | 1,34 |
| | | MO sem LS => | 14,00 | LS => | 0,00 | MO com LS => | 14,00 |
| | | Valor do BDI => | 5,62 | | | Valor com BDI => | 25,48 |

| | Código Banco | Descrição | Tipo | Und | Quant. | Valor Unit | Total |
|------------|---------------|--|-----------------------|-------|------------|------------------|--------|
| Composição | C0076 SEINFRA | ALVENARIA DE TIJOLO COMUM C/ARGAMASSA MISTA DE CAL HIDRATADA 1:2:8 ESP=10 cm | ALVENARIA DE ELEVAÇÃO | m² | 1,0000000 | 122,41 | 122,41 |
| Insumo | I0109 SEINFRA | AREIA MEDIA | Material | m³ | 0,0304000 | 83,58 | 2,54 |
| Insumo | I0441 SEINFRA | CAL HIDRATADA | Material | KG | 4,5500000 | 0,96 | 4,36 |
| Insumo | I0805 SEINFRA | CIMENTO PORTLAND | Material | KG | 4,5500000 | 0,71 | 3,23 |
| Insumo | I2082 SEINFRA | TIJOLO MACIÇO COMUM | Material | UN | 84,0000000 | 0,47 | 39,48 |
| Insumo | I2391 SEINFRA | PEDREIRO | Mão de Obra | H | 1,6000000 | 24,16 | 38,65 |
| Insumo | I2543 SEINFRA | SERVENTE | Mão de Obra | H | 1,8500000 | 18,46 | 34,15 |
| | | MO sem LS => | 72,80 | LS => | 0,00 | MO com LS => | 72,80 |
| | | Valor do BDI => | 34,69 | | | Valor com BDI => | 157,10 |

| | Código Banco | Descrição | Tipo | Und | Quant. | Valor Unit | Total |
|---------------------|-----------------|---|--------------------------|-------|-----------|------------------|-------|
| Composição | 97115 SINAPI | APLICAÇÃO DE GRAXA EM BARRAS DE TRANSFERÊNCIA PARA EXECUÇÃO DE PAVIMENTO DE CONCRETO AF_04/2022 | PAVI - PAVIMENTAÇÃO | KG | 1,0000000 | 58,25 | 58,25 |
| Composição Auxiliar | 88316 SINAPI | SERVENTE COM ENCARGOS COMPLEMENTARES | SEDI - SERVIÇOS DIVERSOS | H | 0,6460900 | 19,15 | 12,37 |
| Insumo | 00004229 SINAPI | GRAXA LUBRIFICANTE A BASE DE LITIO, DE MULTIPLAS APLICACOES E CONTENDO ADITIVOS DE EXTREMA PRESSAO (GRAU DE VISCOSIDADE NLGI 2) | Material | KG | 1,0000000 | 45,88 | 45,88 |
| | | MO sem LS => | 8,58 | LS => | 0,00 | MO com LS => | 8,58 |
| | | Valor do BDI => | 16,50 | | | Valor com BDI => | 74,75 |

| | Código Banco | Descrição | Tipo | Und | Quant. | Valor Unit | Total |
|------------|---------------|---|----------------------|-----|-----------|------------|--------|
| Composição | C0171 SEINFRA | ARGAMASSA DE CIMENTO E AREIA S/PEN. TRAÇO 1:4 | ARGAMASSA DE CIMENTO | m³ | 1,0000000 | 545,38 | 545,38 |

| | | | | | | | | |
|---------------------|-----------------|--|---|--------|-------------|------------|------------------|--------|
| Insumo | 10109 SEINFRA | AREIA MEDIA | Material | m³ | 1,2160000 | 83,58 | 101,63 | |
| Insumo | 10805 SEINFRA | CIMENTO PORTLAND | Material | KG | 385,0000000 | 0,71 | 258,15 | |
| Insumo | 12543 SEINFRA | SERVENTE | Mão de Obra | H | 10,0000000 | 18,46 | 184,60 | |
| | | | MO sem LS => | 184,60 | LS => | 0,00 | MO com LS => | 184,60 |
| | | | Valor do BDI => | 154,56 | | | Valor com BDI => | 699,94 |
| Composição | Código Banco | Descrição | Tipo | Und | Quant. | Valor Unit | Total | |
| Composição | 88627 SINAPI | ARGAMASSA TRAÇO 1:0,5:4,5 (EM VOLUME DE CIMENTO, CAL E AREIA MÉDIA ÚMIDA) PARA ASSENTAMENTO DE ALVENARIA, PREPARO MANUAL. AF_08/2019 | SEDI - SERVIÇOS DIVERSOS | m² | 1,0000000 | 662,19 | 662,19 | |
| Composição Auxiliar | 88316 SINAPI | SERVENTE COM ENCARGOS COMPLEMENTARES | SEDI - SERVIÇOS DIVERSOS | H | 6,7000000 | 19,15 | 128,13 | |
| Insumo | 00000370 SINAPI | AREIA MEDIA - POSTO JAZIDA/FORNECEDOR (RETIRADO NA JAZIDA, SEM TRANSPORTE) | Material | m³ | 1,1300000 | 130,00 | 146,90 | |
| Insumo | 00001106 SINAPI | CAL HIDRATADA CH-I PARA ARGAMASSAS | Material | KG | 75,4700000 | 1,45 | 109,43 | |
| Insumo | 00001379 SINAPI | CIMENTO PORTLAND COMPOSTO CP II-32 | Material | KG | 339,6200000 | 0,70 | 237,73 | |
| | | | MO sem LS => | 116,59 | LS => | 0,00 | MO com LS => | 116,59 |
| | | | Valor do BDI => | 187,66 | | | Valor com BDI => | 849,85 |
| Composição | Código Banco | Descrição | Tipo | Und | Quant. | Valor Unit | Total | |
| Composição | 87286 SINAPI | ARGAMASSA TRAÇO 1:1:6 (EM VOLUME DE CIMENTO, CAL E AREIA MÉDIA ÚMIDA) PARA EMBOÇO/MASSA ÚNICA/ASSENTAMENTO DE ALVENARIA DE VEDAÇÃO, PREPARO MECÂNICO COM BETONEIRA 400 L. AF_08/2019 | SEDI - SERVIÇOS DIVERSOS | m² | 1,0000000 | 643,72 | 643,72 | |
| Composição Auxiliar | 88377 SINAPI | OPERADOR DE BETONEIRA ESTACIONÁRIA/MISTURADOR COM ENCARGOS COMPLEMENTARES | SEDI - SERVIÇOS DIVERSOS | H | 5,1600000 | 25,77 | 132,97 | |
| Composição Auxiliar | 88830 SINAPI | BETONEIRA CAPACIDADE NOMINAL DE 400 L, CAPACIDADE DE MISTURA 280 L, MOTOR ELÉTRICO TRIFÁSICO POTÊNCIA DE 2 CV, SEM CARREGADOR - CHP DIURNO. AF_05/2023 | CHOR - CUSTOS HORÁRIOS DE MÁQUINAS E EQUIPAMENTOS | CHP | 1,2000000 | 2,02 | 2,42 | |
| Composição Auxiliar | 88831 SINAPI | BETONEIRA CAPACIDADE NOMINAL DE 400 L, CAPACIDADE DE MISTURA 280 L, MOTOR ELÉTRICO TRIFÁSICO POTÊNCIA DE 2 CV, SEM CARREGADOR - CHI DIURNO. AF_05/2023 | CHOR - CUSTOS HORÁRIOS DE MÁQUINAS E EQUIPAMENTOS | CHI | 3,9600000 | 0,42 | 1,66 | |
| Insumo | 00000370 SINAPI | AREIA MEDIA - POSTO JAZIDA/FORNECEDOR (RETIRADO NA JAZIDA, SEM TRANSPORTE) | Material | m³ | 1,1700000 | 130,00 | 152,10 | |
| Insumo | 00001106 SINAPI | CAL HIDRATADA CH-I PARA ARGAMASSAS | Material | KG | 117,2200000 | 1,45 | 169,96 | |
| Insumo | 00001379 SINAPI | CIMENTO PORTLAND COMPOSTO CP II-32 | Material | KG | 263,7400000 | 0,70 | 184,61 | |
| | | | MO sem LS => | 107,69 | LS => | 0,00 | MO com LS => | 107,69 |
| | | | Valor do BDI => | 182,43 | | | Valor com BDI => | 826,15 |
| Composição | Código Banco | Descrição | Tipo | Und | Quant. | Valor Unit | Total | |
| Composição | 87369 SINAPI | ARGAMASSA TRAÇO 1:2:8 (EM VOLUME DE CIMENTO, CAL E AREIA MÉDIA ÚMIDA) PARA EMBOÇO/MASSA ÚNICA/ASSENTAMENTO DE ALVENARIA DE VEDAÇÃO, PREPARO MANUAL. AF_08/2019 | SEDI - SERVIÇOS DIVERSOS | m² | 1,0000000 | 743,65 | 743,65 | |
| Composição Auxiliar | 88316 SINAPI | SERVENTE COM ENCARGOS COMPLEMENTARES | SEDI - SERVIÇOS DIVERSOS | H | 11,1000000 | 19,15 | 212,56 | |
| Insumo | 00000370 SINAPI | AREIA MEDIA - POSTO JAZIDA/FORNECEDOR (RETIRADO NA JAZIDA, SEM TRANSPORTE) | Material | m³ | 1,1400000 | 130,00 | 148,20 | |
| Insumo | 00001106 SINAPI | CAL HIDRATADA CH-I PARA ARGAMASSAS | Material | KG | 171,1300000 | 1,45 | 248,13 | |
| Insumo | 00001379 SINAPI | CIMENTO PORTLAND COMPOSTO CP II-32 | Material | KG | 192,5200000 | 0,70 | 134,76 | |
| | | | MO sem LS => | 147,40 | LS => | 0,00 | MO com LS => | 147,40 |
| | | | Valor do BDI => | 210,75 | | | Valor com BDI => | 954,40 |
| Composição | Código Banco | Descrição | Tipo | Und | Quant. | Valor Unit | Total | |
| Composição | 87292 SINAPI | ARGAMASSA TRAÇO 1:2:8 (EM VOLUME DE CIMENTO, CAL E AREIA MÉDIA ÚMIDA) PARA EMBOÇO/MASSA ÚNICA/ASSENTAMENTO DE ALVENARIA DE VEDAÇÃO, PREPARO MECÂNICO COM BETONEIRA 400 L. AF_08/2019 | SEDI - SERVIÇOS DIVERSOS | m² | 1,0000000 | 659,86 | 659,86 | |
| Composição Auxiliar | 88377 SINAPI | OPERADOR DE BETONEIRA ESTACIONÁRIA/MISTURADOR COM ENCARGOS COMPLEMENTARES | SEDI - SERVIÇOS DIVERSOS | H | 4,5000000 | 25,77 | 113,96 | |
| Composição Auxiliar | 88830 SINAPI | BETONEIRA CAPACIDADE NOMINAL DE 400 L, CAPACIDADE DE MISTURA 280 L, MOTOR ELÉTRICO TRIFÁSICO POTÊNCIA DE 2 CV, SEM CARREGADOR - CHP DIURNO. AF_05/2023 | CHOR - CUSTOS HORÁRIOS DE MÁQUINAS E EQUIPAMENTOS | CHP | 1,0500000 | 2,02 | 2,12 | |
| Composição Auxiliar | 88831 SINAPI | BETONEIRA CAPACIDADE NOMINAL DE 400 L, CAPACIDADE DE MISTURA 280 L, MOTOR ELÉTRICO TRIFÁSICO POTÊNCIA DE 2 CV, SEM CARREGADOR - CHI DIURNO. AF_05/2023 | CHOR - CUSTOS HORÁRIOS DE MÁQUINAS E EQUIPAMENTOS | CHI | 3,4500000 | 0,42 | 1,44 | |
| Insumo | 00000370 SINAPI | AREIA MEDIA - POSTO JAZIDA/FORNECEDOR (RETIRADO NA JAZIDA, SEM TRANSPORTE) | Material | m³ | 1,1600000 | 130,00 | 150,80 | |
| Insumo | 00001106 SINAPI | CAL HIDRATADA CH-I PARA ARGAMASSAS | Material | KG | 174,1000000 | 1,45 | 252,44 | |
| Insumo | 00001379 SINAPI | CIMENTO PORTLAND COMPOSTO CP II-32 | Material | KG | 195,8600000 | 0,70 | 137,10 | |
| | | | MO sem LS => | 94,09 | LS => | 0,00 | MO com LS => | 94,09 |
| | | | Valor do BDI => | 187,00 | | | Valor com BDI => | 846,66 |
| Composição | Código Banco | Descrição | Tipo | Und | Quant. | Valor Unit | Total | |
| Composição | 87313 SINAPI | ARGAMASSA TRAÇO 1:3 (EM VOLUME DE CIMENTO E AREIA GROSSA ÚMIDA) PARA CHAPISCO CONVENCIONAL, PREPARO MECÂNICO COM BETONEIRA 400 L. AF_08/2019 | SEDI - SERVIÇOS DIVERSOS | m² | 1,0000000 | 538,39 | 538,39 | |
| Composição Auxiliar | 88377 SINAPI | OPERADOR DE BETONEIRA ESTACIONÁRIA/MISTURADOR COM ENCARGOS COMPLEMENTARES | SEDI - SERVIÇOS DIVERSOS | H | 4,3200000 | 25,77 | 111,32 | |
| Composição Auxiliar | 88830 SINAPI | BETONEIRA CAPACIDADE NOMINAL DE 400 L, CAPACIDADE DE MISTURA 280 L, MOTOR ELÉTRICO TRIFÁSICO POTÊNCIA DE 2 CV, SEM CARREGADOR - CHP DIURNO. AF_05/2023 | CHOR - CUSTOS HORÁRIOS DE MÁQUINAS E EQUIPAMENTOS | CHP | 1,0100000 | 2,02 | 2,04 | |
| Composição Auxiliar | 88831 SINAPI | BETONEIRA CAPACIDADE NOMINAL DE 400 L, CAPACIDADE DE MISTURA 280 L, MOTOR ELÉTRICO TRIFÁSICO POTÊNCIA DE 2 CV, SEM CARREGADOR - CHI DIURNO. AF_05/2023 | CHOR - CUSTOS HORÁRIOS DE MÁQUINAS E EQUIPAMENTOS | CHI | 3,3100000 | 0,42 | 1,39 | |
| Insumo | 00000367 SINAPI | AREIA GROSSA - POSTO JAZIDA/FORNECEDOR (RETIRADO NA JAZIDA, SEM TRANSPORTE) | Material | m³ | 0,9500000 | 131,66 | 125,10 | |
| Insumo | 00001379 SINAPI | CIMENTO PORTLAND COMPOSTO CP II-32 | Material | KG | 426,4900000 | 0,70 | 298,54 | |
| | | | MO sem LS => | 90,33 | LS => | 0,00 | MO com LS => | 90,33 |
| | | | Valor do BDI => | 152,57 | | | Valor com BDI => | 690,96 |

| | Código Banco | Descrição | Tipo | Und | Quant. | Valor Unit | Total | |
|---------------------|-----------------|--|---|--------|-------------|------------|------------------|--------|
| Composição | 100475 SINAPI | ARGAMASSA TRAÇO 1:3 (EM VOLUME DE CIMENTO E AREIA MÉDIA ÚMIDA) COM ADIÇÃO DE IMPERMEABILIZANTE, PREPARO MECÂNICO COM BETONEIRA 400 L. AF_08/2019 | SEDI - SERVIÇOS DIVERSOS | m² | 1,0000000 | 732,00 | 732,00 | |
| Composição Auxiliar | 88377 SINAPI | OPERADOR DE BETONEIRA ESTACIONÁRIA/MISTURADOR COM ENCARGOS COMPLEMENTARES | SEDI - SERVIÇOS DIVERSOS | H | 3,7500000 | 25,77 | 96,63 | |
| Composição Auxiliar | 88830 SINAPI | BETONEIRA CAPACIDADE NOMINAL DE 400 L, CAPACIDADE DE MISTURA 280 L, MOTOR ELÉTRICO TRIFÁSICO POTÊNCIA DE 2 CV, SEM CARREGADOR - CHP DIURNO. AF_05/2023 | CHOR - CUSTOS HORÁRIOS DE MÁQUINAS E EQUIPAMENTOS | CHP | 0,8700000 | 2,02 | 1,75 | |
| Composição Auxiliar | 88831 SINAPI | BETONEIRA CAPACIDADE NOMINAL DE 400 L, CAPACIDADE DE MISTURA 280 L, MOTOR ELÉTRICO TRIFÁSICO POTÊNCIA DE 2 CV, SEM CARREGADOR - CHI DIURNO. AF_05/2023 | CHOR - CUSTOS HORÁRIOS DE MÁQUINAS E EQUIPAMENTOS | CHI | 2,8800000 | 0,42 | 1,20 | |
| Insumo | 0000123 SINAPI | ADITIVO IMPERMEABILIZANTE DE PEGA NORMAL PARA ARGAMASSAS E CONCRETOS SEM ARMACAO, LIQUIDO E ISENTO DE CLORETOS | Material | L | 19,4400000 | 7,81 | 151,82 | |
| Insumo | 00000370 SINAPI | AREIA MÉDIA - POSTO JAZIDA/FORNECEDOR (RETIRADO NA JAZIDA, SEM TRANSPORTE) | Material | m³ | 1,0800000 | 130,00 | 140,40 | |
| Insumo | 00001379 SINAPI | CIMENTO PORTLAND COMPOSTO CP II-32 | Material | KG | 486,0000000 | 0,70 | 340,20 | |
| | | | MO sem LS => | 78,41 | LS => | 0,00 | MO com LS => | 78,41 |
| | | | Valor do BDI => | 207,44 | | | Valor com BDI => | 939,44 |
| Composição | 88629 SINAPI | ARGAMASSA TRAÇO 1:3 (EM VOLUME DE CIMENTO E AREIA MÉDIA ÚMIDA), PREPARO MANUAL. AF_08/2019 | SEDI - SERVIÇOS DIVERSOS | m² | 1,0000000 | 641,28 | 641,28 | |
| Composição Auxiliar | 88316 SINAPI | SERVENTE COM ENCARGOS COMPLEMENTARES | SEDI - SERVIÇOS DIVERSOS | H | 8,5700000 | 16,15 | 164,11 | |
| Insumo | 00000370 SINAPI | AREIA MÉDIA - POSTO JAZIDA/FORNECEDOR (RETIRADO NA JAZIDA, SEM TRANSPORTE) | Material | m³ | 1,0700000 | 130,00 | 139,10 | |
| Insumo | 00001379 SINAPI | CIMENTO PORTLAND COMPOSTO CP II-32 | Material | KG | 482,9600000 | 0,70 | 338,07 | |
| | | | MO sem LS => | 113,80 | LS => | 0,00 | MO com LS => | 113,80 |
| | | | Valor do BDI => | 181,73 | | | Valor com BDI => | 823,01 |
| Composição | 87316 SINAPI | ARGAMASSA TRAÇO 1:4 (EM VOLUME DE CIMENTO E AREIA GROSSA ÚMIDA) PARA CHAPISCO CONVENCIONAL, PREPARO MECÂNICO COM BETONEIRA 400 L. AF_08/2019 | SEDI - SERVIÇOS DIVERSOS | m² | 1,0000000 | 498,02 | 498,02 | |
| Composição Auxiliar | 88377 SINAPI | OPERADOR DE BETONEIRA ESTACIONÁRIA/MISTURADOR COM ENCARGOS COMPLEMENTARES | SEDI - SERVIÇOS DIVERSOS | H | 4,6400000 | 25,77 | 119,87 | |
| Composição Auxiliar | 88830 SINAPI | BETONEIRA CAPACIDADE NOMINAL DE 400 L, CAPACIDADE DE MISTURA 280 L, MOTOR ELÉTRICO TRIFÁSICO POTÊNCIA DE 2 CV, SEM CARREGADOR - CHP DIURNO. AF_05/2023 | CHOR - CUSTOS HORÁRIOS DE MÁQUINAS E EQUIPAMENTOS | CHP | 1,0800000 | 2,02 | 2,18 | |
| Composição Auxiliar | 88831 SINAPI | BETONEIRA CAPACIDADE NOMINAL DE 400 L, CAPACIDADE DE MISTURA 280 L, MOTOR ELÉTRICO TRIFÁSICO POTÊNCIA DE 2 CV, SEM CARREGADOR - CHI DIURNO. AF_05/2023 | CHOR - CUSTOS HORÁRIOS DE MÁQUINAS E EQUIPAMENTOS | CHI | 3,5600000 | 0,42 | 1,49 | |
| Insumo | 00000367 SINAPI | AREIA GROSSA - POSTO JAZIDA/FORNECEDOR (RETIRADO NA JAZIDA, SEM TRANSPORTE) | Material | m³ | 1,0200000 | 131,69 | 134,32 | |
| Insumo | 00001379 SINAPI | CIMENTO PORTLAND COMPOSTO CP II-32 | Material | KG | 343,5200000 | 0,70 | 240,46 | |
| | | | MO sem LS => | 97,02 | LS => | 0,00 | MO com LS => | 97,02 |
| | | | Valor do BDI => | 141,13 | | | Valor com BDI => | 639,15 |
| Composição | 87373 SINAPI | ARGAMASSA TRAÇO 1:4 (EM VOLUME DE CIMENTO E AREIA MÉDIA ÚMIDA) PARA CONTRAPISO, PREPARO MANUAL. AF_08/2019 | SEDI - SERVIÇOS DIVERSOS | m² | 1,0000000 | 704,73 | 704,73 | |
| Composição Auxiliar | 88316 SINAPI | SERVENTE COM ENCARGOS COMPLEMENTARES | SEDI - SERVIÇOS DIVERSOS | H | 11,0200000 | 18,15 | 211,03 | |
| Insumo | 00000370 SINAPI | AREIA MÉDIA - POSTO JAZIDA/FORNECEDOR (RETIRADO NA JAZIDA, SEM TRANSPORTE) | Material | m³ | 1,3500000 | 130,00 | 175,50 | |
| Insumo | 00001379 SINAPI | CIMENTO PORTLAND COMPOSTO CP II-32 | Material | KG | 454,5800000 | 0,70 | 318,20 | |
| | | | MO sem LS => | 146,34 | LS => | 0,00 | MO com LS => | 146,34 |
| | | | Valor do BDI => | 139,72 | | | Valor com BDI => | 904,45 |
| Composição | 88245 SINAPI | ARMADOR COM ENCARGOS COMPLEMENTARES | SEDI - SERVIÇOS DIVERSOS | H | 1,0000000 | 23,51 | 23,51 | |
| Composição Auxiliar | 95314 SINAPI | CURSO DE CAPACITAÇÃO PARA ARMADOR (ENCARGOS COMPLEMENTARES) - HORISTA | SEDI - SERVIÇOS DIVERSOS | H | 1,0000000 | 0,20 | -0,20 | |
| Insumo | 00000378 SINAPI | ARMADOR (HORISTA) | Mão de Obra | H | 1,0000000 | 17,27 | 17,27 | |
| Insumo | 00037370 SINAPI | ALIMENTAÇÃO - HORISTA (COLETADO CAIXA - ENCARGOS COMPLEMENTARES) | Outros | H | 1,0000000 | 2,28 | 2,28 | |
| Insumo | 00037371 SINAPI | TRANSPORTE - HORISTA (COLETADO CAIXA - ENCARGOS COMPLEMENTARES) | Serviços | H | 1,0000000 | 0,60 | 0,60 | |
| Insumo | 00037372 SINAPI | EXAMES - HORISTA (COLETADO CAIXA - ENCARGOS COMPLEMENTARES) | Outros | H | 1,0000000 | 1,14 | 1,14 | |
| Insumo | 00037373 SINAPI | SEGURO - HORISTA (COLETADO CAIXA - ENCARGOS COMPLEMENTARES) | Taxas | H | 1,0000000 | 0,01 | 0,01 | |
| Insumo | 00043465 SINAPI | FERRAMENTAS - FAMÍLIA PEDREIRO - HORISTA (ENCARGOS COMPLEMENTARES - COLETADO CAIXA) | Equipamento | H | 1,0000000 | 0,84 | 0,84 | |
| Insumo | 00043489 SINAPI | EPI - FAMÍLIA PEDREIRO - HORISTA (ENCARGOS COMPLEMENTARES - COLETADO CAIXA) | Equipamento | H | 1,0000000 | 1,17 | 1,17 | |
| | | | MO sem LS => | 17,47 | LS => | 0,00 | MO com LS => | 17,47 |
| | | | Valor do BDI => | 6,66 | | | Valor com BDI => | 30,17 |
| Composição | C0218 SEINFRA | ARMADURA CA-60 MÉDIA D= 6,4 A 9,5mm | ARMADURAS | KG | 1,0000000 | 12,50 | 12,50 | |
| Insumo | 10040 SEINFRA | AJUDANTE DE ARMADOR/FERREIRO | Mão de Obra | H | 0,0800000 | 19,10 | 1,52 | |
| Insumo | 10103 SEINFRA | ARAME RECOZIDO N.18 BWG | Material | KG | 0,0200000 | 16,53 | 0,33 | |
| Insumo | 10121 SEINFRA | ARMADOR/FERREIRO | Mão de Obra | H | 0,0800000 | 24,16 | 1,93 | |
| Insumo | 10169 SEINFRA | AÇO CA-60 | Material | KG | 1,1500000 | 7,59 | 8,72 | |
| | | | MO sem LS => | 3,45 | LS => | 0,00 | MO com LS => | 3,45 |
| | | | Valor do BDI => | 3,54 | | | Valor com BDI => | 16,04 |
| | Código Banco | Descrição | Tipo | Und | Quant. | Valor Unit | Total | |

| | | | | | | | |
|---------------------|-----------------|--|-------------------------------|----|-----------|-------|-------|
| Composição | 96543 SINAPI | ARMAÇÃO DE BLOCO, VIGA BALDRAME E SAPATA UTILIZANDO AÇO CA-50 DE 5 MM - MONTAGEM. AF_06/2017 | FUES - FUNDAÇÕES E ESTRUTURAS | KG | 1,0000000 | 17,93 | 17,93 |
| Composição Auxiliar | 88238 SINAPI | AJUDANTE DE ARMADOR COM ENCARGOS COMPLEMENTARES | SEDI - SERVIÇOS DIVERSOS | H | 0,0635000 | 19,99 | 1,26 |
| Composição Auxiliar | 88245 SINAPI | ARMADOR COM ENCARGOS COMPLEMENTARES | SEDI - SERVIÇOS DIVERSOS | H | 0,1945000 | 23,51 | 4,57 |
| Composição Auxiliar | 92800 SINAPI | CORTE E DOBRA DE AÇO CA 60, DIÂMETRO DE 5,0 MM. AF_06/2022 | FUES - FUNDAÇÕES E ESTRUTURAS | KG | 1,0000000 | 11,14 | 11,14 |
| Insumo | 00039017 SINAPI | ESPACADOR / DISTANCIADOR CIRCULAR COM ENTRADA LATERAL, EM PLASTICO, PARA VERGALHAO *4,2 A 12,5* MM, COBRIMENTO 20 MM | Material | UN | 1,9665000 | 0,18 | 0,35 |
| Insumo | 00043132 SINAPI | ARAME RECOZIDO 16 BWG, D = 1,65 MM (0,016 KG/M) OU 18 BWG, D = 1,25 MM (0,01 KG/M) | Material | KG | 0,0250000 | 24,60 | 0,61 |
| | | | MO sem LS => | | 5,41 | | |
| | | | LS => | | | 0,00 | |
| | | | MO com LS => | | | | 5,41 |
| | | | Valor do BDI => | | | | 23,01 |

| | Código Banco | Descrição | Tipo | Und | Quant. | Valor Unit | Total |
|---------------------|-----------------|--|-------------------------------|-----|-----------|------------|-------|
| Composição | 96546 SINAPI | ARMAÇÃO DE BLOCO, VIGA BALDRAME OU SAPATA UTILIZANDO AÇO CA-50 DE 10 MM - MONTAGEM. AF_06/2017 | FUES - FUNDAÇÕES E ESTRUTURAS | KG | 1,0000000 | 14,10 | 14,10 |
| Composição Auxiliar | 88238 SINAPI | AJUDANTE DE ARMADOR COM ENCARGOS COMPLEMENTARES | SEDI - SERVIÇOS DIVERSOS | H | 0,0290000 | 19,99 | 0,57 |
| Composição Auxiliar | 88245 SINAPI | ARMADOR COM ENCARGOS COMPLEMENTARES | SEDI - SERVIÇOS DIVERSOS | H | 0,0890000 | 23,51 | 2,09 |
| Composição Auxiliar | 92803 SINAPI | CORTE E DOBRA DE AÇO CA-50, DIÂMETRO DE 10,0 MM. AF_06/2022 | FUES - FUNDAÇÕES E ESTRUTURAS | KG | 1,0000000 | 10,75 | 10,75 |
| Insumo | 00039017 SINAPI | ESPACADOR / DISTANCIADOR CIRCULAR COM ENTRADA LATERAL, EM PLASTICO, PARA VERGALHAO *4,2 A 12,5* MM, COBRIMENTO 20 MM | Material | UN | 0,4655000 | 0,18 | 0,08 |
| Insumo | 00043132 SINAPI | ARAME RECOZIDO 16 BWG, D = 1,65 MM (0,016 KG/M) OU 18 BWG, D = 1,25 MM (0,01 KG/M) | Material | KG | 0,0250000 | 24,60 | 0,61 |
| | | | MO sem LS => | | 2,11 | | |
| | | | LS => | | | 0,00 | |
| | | | MO com LS => | | | | 2,11 |
| | | | Valor do BDI => | | | | 18,09 |

| | Código Banco | Descrição | Tipo | Und | Quant. | Valor Unit | Total |
|---------------------|-----------------|--|-------------------------------|-----|-----------|------------|-------|
| Composição | 96547 SINAPI | ARMAÇÃO DE BLOCO, VIGA BALDRAME OU SAPATA UTILIZANDO AÇO CA-50 DE 12,5 MM - MONTAGEM. AF_06/2017 | FUES - FUNDAÇÕES E ESTRUTURAS | KG | 1,0000000 | 11,92 | 11,92 |
| Composição Auxiliar | 88238 SINAPI | AJUDANTE DE ARMADOR COM ENCARGOS COMPLEMENTARES | SEDI - SERVIÇOS DIVERSOS | H | 0,0220000 | 19,99 | 0,43 |
| Composição Auxiliar | 88245 SINAPI | ARMADOR COM ENCARGOS COMPLEMENTARES | SEDI - SERVIÇOS DIVERSOS | H | 0,0680000 | 23,51 | 1,59 |
| Composição Auxiliar | 92804 SINAPI | CORTE E DOBRA DE AÇO CA-50, DIÂMETRO DE 12,5 MM. AF_06/2022 | FUES - FUNDAÇÕES E ESTRUTURAS | KG | 1,0000000 | 9,24 | 9,24 |
| Insumo | 00039017 SINAPI | ESPACADOR / DISTANCIADOR CIRCULAR COM ENTRADA LATERAL, EM PLASTICO, PARA VERGALHAO *4,2 A 12,5* MM, COBRIMENTO 20 MM | Material | UN | 0,3060000 | 0,18 | 0,05 |
| Insumo | 00043132 SINAPI | ARAME RECOZIDO 16 BWG, D = 1,65 MM (0,016 KG/M) OU 18 BWG, D = 1,25 MM (0,01 KG/M) | Material | KG | 0,0250000 | 24,60 | 0,61 |
| | | | MO sem LS => | | 1,57 | | |
| | | | LS => | | | 0,00 | |
| | | | MO com LS => | | | | 1,57 |
| | | | Valor do BDI => | | | | 15,29 |

| | Código Banco | Descrição | Tipo | Und | Quant. | Valor Unit | Total |
|---------------------|-----------------|--|-------------------------------|-----|-----------|------------|-------|
| Composição | 96544 SINAPI | ARMAÇÃO DE BLOCO, VIGA BALDRAME OU SAPATA UTILIZANDO AÇO CA-50 DE 6,3 MM - MONTAGEM. AF_06/2017 | FUES - FUNDAÇÕES E ESTRUTURAS | KG | 1,0000000 | 16,87 | 16,87 |
| Composição Auxiliar | 88238 SINAPI | AJUDANTE DE ARMADOR COM ENCARGOS COMPLEMENTARES | SEDI - SERVIÇOS DIVERSOS | H | 0,0490000 | 19,99 | 0,97 |
| Composição Auxiliar | 88245 SINAPI | ARMADOR COM ENCARGOS COMPLEMENTARES | SEDI - SERVIÇOS DIVERSOS | H | 0,1510000 | 23,51 | 3,55 |
| Composição Auxiliar | 92801 SINAPI | CORTE E DOBRA DE AÇO CA-50, DIÂMETRO DE 6,3 MM. AF_06/2022 | FUES - FUNDAÇÕES E ESTRUTURAS | KG | 1,0000000 | 11,53 | 11,53 |
| Insumo | 00039017 SINAPI | ESPACADOR / DISTANCIADOR CIRCULAR COM ENTRADA LATERAL, EM PLASTICO, PARA VERGALHAO *4,2 A 12,5* MM, COBRIMENTO 20 MM | Material | UN | 1,1900000 | 0,18 | 0,21 |
| Insumo | 00043132 SINAPI | ARAME RECOZIDO 16 BWG, D = 1,65 MM (0,016 KG/M) OU 18 BWG, D = 1,25 MM (0,01 KG/M) | Material | KG | 0,0250000 | 24,60 | 0,61 |
| | | | MO sem LS => | | 3,92 | | |
| | | | LS => | | | 0,00 | |
| | | | MO com LS => | | | | 3,92 |
| | | | Valor do BDI => | | | | 21,65 |

| | Código Banco | Descrição | Tipo | Und | Quant. | Valor Unit | Total |
|---------------------|-----------------|--|-------------------------------|-----|-----------|------------|-------|
| Composição | 96545 SINAPI | ARMAÇÃO DE BLOCO, VIGA BALDRAME OU SAPATA UTILIZANDO AÇO CA-50 DE 8 MM - MONTAGEM. AF_06/2017 | FUES - FUNDAÇÕES E ESTRUTURAS | KG | 1,0000000 | 15,79 | 15,79 |
| Composição Auxiliar | 88238 SINAPI | AJUDANTE DE ARMADOR COM ENCARGOS COMPLEMENTARES | SEDI - SERVIÇOS DIVERSOS | H | 0,0375000 | 19,99 | 0,74 |
| Composição Auxiliar | 88245 SINAPI | ARMADOR COM ENCARGOS COMPLEMENTARES | SEDI - SERVIÇOS DIVERSOS | H | 0,1155000 | 23,51 | 2,71 |
| Composição Auxiliar | 92802 SINAPI | CORTE E DOBRA DE AÇO CA-50, DIÂMETRO DE 8,0 MM. AF_06/2022 | FUES - FUNDAÇÕES E ESTRUTURAS | KG | 1,0000000 | 11,60 | 11,60 |
| Insumo | 00039017 SINAPI | ESPACADOR / DISTANCIADOR CIRCULAR COM ENTRADA LATERAL, EM PLASTICO, PARA VERGALHAO *4,2 A 12,5* MM, COBRIMENTO 20 MM | Material | UN | 0,7240000 | 0,18 | 0,13 |
| Insumo | 00043132 SINAPI | ARAME RECOZIDO 16 BWG, D = 1,65 MM (0,016 KG/M) OU 18 BWG, D = 1,25 MM (0,01 KG/M) | Material | KG | 0,0250000 | 24,60 | 0,61 |
| | | | MO sem LS => | | 2,84 | | |
| | | | LS => | | | 0,00 | |
| | | | MO com LS => | | | | 2,84 |
| | | | Valor do BDI => | | | | 20,26 |

| | Código Banco | Descrição | Tipo | Und | Quant. | Valor Unit | Total |
|---------------------|-----------------|--|-------------------------------|-----|-----------|------------|-------|
| Composição | 92769 SINAPI | ARMAÇÃO DE LAJE DE ESTRUTURA CONVENCIONAL DE CONCRETO ARMADO UTILIZANDO AÇO CA-50 DE 6,3 MM - MONTAGEM. AF_06/2022 | FUES - FUNDAÇÕES E ESTRUTURAS | KG | 1,0000000 | 13,96 | 13,96 |
| Composição Auxiliar | 88238 SINAPI | AJUDANTE DE ARMADOR COM ENCARGOS COMPLEMENTARES | SEDI - SERVIÇOS DIVERSOS | H | 0,0098000 | 19,99 | 0,19 |
| Composição Auxiliar | 88245 SINAPI | ARMADOR COM ENCARGOS COMPLEMENTARES | SEDI - SERVIÇOS DIVERSOS | H | 0,0597000 | 23,51 | 1,40 |
| Composição Auxiliar | 92801 SINAPI | CORTE E DOBRA DE AÇO CA-50, DIÂMETRO DE 6,3 MM. AF_06/2022 | FUES - FUNDAÇÕES E ESTRUTURAS | KG | 1,0000000 | 11,53 | 11,53 |
| Insumo | 00039017 SINAPI | ESPACADOR / DISTANCIADOR CIRCULAR COM ENTRADA LATERAL, EM PLASTICO, PARA VERGALHAO *4,2 A 12,5* MM, COBRIMENTO 20 MM | Material | UN | 1,3330000 | 0,18 | 0,23 |
| Insumo | 00043132 SINAPI | ARAME RECOZIDO 16 BWG, D = 1,65 MM (0,016 KG/M) OU 18 BWG, D = 1,25 MM (0,01 KG/M) | Material | KG | 0,0250000 | 24,60 | 0,61 |
| | | | MO sem LS => | | 1,78 | | |
| | | | LS => | | | 0,00 | |
| | | | MO com LS => | | | | 1,78 |
| | | | Valor do BDI => | | | | 17,91 |

| | Código Banco | Descrição | Tipo | Und | Quant. | Valor Unit | Total |
|---------------------|--------------|--|-------------------------------|-----|-----------|------------|-------|
| Composição | 92779 SINAPI | ARMAÇÃO DE LAJE DE ESTRUTURA CONVENCIONAL DE CONCRETO ARMADO UTILIZANDO AÇO CA-50 DE 8,0 MM - MONTAGEM. AF_06/2022 | FUES - FUNDAÇÕES E ESTRUTURAS | KG | 1,0000000 | 13,41 | 13,41 |
| Composição Auxiliar | 88238 SINAPI | AJUDANTE DE ARMADOR COM ENCARGOS COMPLEMENTARES | SEDI - SERVIÇOS DIVERSOS | H | 0,0066000 | 19,99 | 0,13 |

| | | | | | | | | |
|---------------------|-----------------|--|-------------------------------|------|-----------|------------|------------------|-------|
| Composição Auxiliar | 88245 SINAPI | ARMADOR COM ENCARGOS COMPLEMENTARES | SEDI - SERVIÇOS DIVERSOS | H | 0,0403000 | 23,51 | 0,94 | |
| Composição Auxiliar | 92802 SINAPI | CORTE E DOBRA DE AÇO CA-50, DIÂMETRO DE 8,0 MM. AF_06/2022 | FUES - FUNDAÇÕES E ESTRUTURAS | KG | 1,0000000 | 11,60 | 11,60 | |
| Insumo | 00039017 SINAPI | ESPACADOR / DISTANCIADOR CIRCULAR COM ENTRADA LATERAL, EM PLASTICO, PARA VERGALHAO *4,2 A 12,5* MM, COBRIMENTO 20 MM | Material | UN | 0,7280000 | 0,18 | 0,13 | |
| Insumo | 00043132 SINAPI | ARAME RECOZIDO 16 BWG, D = 1,65 MM (0,016 KG/M) OU 18 BWG, D = 1,25 MM (0,01 KG/M) | Material | KG | 0,0250000 | 24,60 | 0,61 | |
| | | | MO sem LS => | 1,10 | LS => | 0,00 | MO com LS => | 1,10 |
| | | | Valor do BDI => | 3,80 | | | Valor com BDI => | 17,21 |
| Composição | Código Banco | Descrição | Tipo | Und | Quant. | Valor Unit | Total | |
| Composição | 92767 SINAPI | ARMAÇÃO DE LAJE DE ESTRUTURA CONVENCIONAL DE CONCRETO ARMADO UTILIZANDO AÇO CA-60 DE 4,2 MM - MONTAGEM. AF_06/2022 | FUES - FUNDAÇÕES E ESTRUTURAS | KG | 1,0000000 | 16,02 | 16,02 | |
| Composição Auxiliar | 88238 SINAPI | AJUDANTE DE ARMADOR COM ENCARGOS COMPLEMENTARES | SEDI - SERVIÇOS DIVERSOS | H | 0,0172000 | 19,99 | 0,34 | |
| Composição Auxiliar | 88245 SINAPI | ARMADOR COM ENCARGOS COMPLEMENTARES | SEDI - SERVIÇOS DIVERSOS | H | 0,1053000 | 23,51 | 2,48 | |
| Composição Auxiliar | 92799 SINAPI | CORTE E DOBRA DE AÇO CA-60, DIÂMETRO DE 4,2 MM. AF_06/2022 | FUES - FUNDAÇÕES E ESTRUTURAS | KG | 1,0000000 | 12,09 | 12,09 | |
| Insumo | 00039017 SINAPI | ESPACADOR / DISTANCIADOR CIRCULAR COM ENTRADA LATERAL, EM PLASTICO, PARA VERGALHAO *4,2 A 12,5* MM, COBRIMENTO 20 MM | Material | UN | 2,6160000 | 0,18 | 0,50 | |
| Insumo | 00043132 SINAPI | ARAME RECOZIDO 16 BWG, D = 1,65 MM (0,016 KG/M) OU 18 BWG, D = 1,25 MM (0,01 KG/M) | Material | KG | 0,0250000 | 24,60 | 0,61 | |
| | | | MO sem LS => | 3,90 | LS => | 0,00 | MO com LS => | 3,90 |
| | | | Valor do BDI => | 4,54 | | | Valor com BDI => | 20,56 |
| Composição | Código Banco | Descrição | Tipo | Und | Quant. | Valor Unit | Total | |
| Composição | 92768 SINAPI | ARMAÇÃO DE LAJE DE ESTRUTURA CONVENCIONAL DE CONCRETO ARMADO UTILIZANDO AÇO CA-60 DE 5,0 MM - MONTAGEM. AF_06/2022 | FUES - FUNDAÇÕES E ESTRUTURAS | KG | 1,0000000 | 14,36 | 14,36 | |
| Composição Auxiliar | 88238 SINAPI | AJUDANTE DE ARMADOR COM ENCARGOS COMPLEMENTARES | SEDI - SERVIÇOS DIVERSOS | H | 0,0136000 | 19,99 | 0,27 | |
| Composição Auxiliar | 88245 SINAPI | ARMADOR COM ENCARGOS COMPLEMENTARES | SEDI - SERVIÇOS DIVERSOS | H | 0,0836000 | 23,51 | 1,96 | |
| Composição Auxiliar | 92800 SINAPI | CORTE E DOBRA DE AÇO CA-60, DIÂMETRO DE 5,0 MM. AF_06/2022 | FUES - FUNDAÇÕES E ESTRUTURAS | KG | 1,0000000 | 11,14 | 11,14 | |
| Insumo | 00039017 SINAPI | ESPACADOR / DISTANCIADOR CIRCULAR COM ENTRADA LATERAL, EM PLASTICO, PARA VERGALHAO *4,2 A 12,5* MM, COBRIMENTO 20 MM | Material | UN | 2,1180000 | 0,18 | 0,38 | |
| Insumo | 00043132 SINAPI | ARAME RECOZIDO 16 BWG, D = 1,65 MM (0,016 KG/M) OU 18 BWG, D = 1,25 MM (0,01 KG/M) | Material | KG | 0,0250000 | 24,60 | 0,61 | |
| | | | MO sem LS => | 2,76 | LS => | 0,00 | MO com LS => | 2,78 |
| | | | Valor do BDI => | 4,06 | | | Valor com BDI => | 18,42 |
| Composição | Código Banco | Descrição | Tipo | Und | Quant. | Valor Unit | Total | |
| Composição | 92762 SINAPI | ARMAÇÃO DE PILAR OU VIGA DE ESTRUTURA CONVENCIONAL DE CONCRETO ARMADO UTILIZANDO AÇO CA-50 DE 10,0 MM - MONTAGEM. AF_06/2022 | FUES - FUNDAÇÕES E ESTRUTURAS | KG | 1,0000000 | 12,49 | 12,49 | |
| Composição Auxiliar | 88238 SINAPI | AJUDANTE DE ARMADOR COM ENCARGOS COMPLEMENTARES | SEDI - SERVIÇOS DIVERSOS | H | 0,0084000 | 19,99 | 0,12 | |
| Composição Auxiliar | 88245 SINAPI | ARMADOR COM ENCARGOS COMPLEMENTARES | SEDI - SERVIÇOS DIVERSOS | H | 0,0392000 | 23,51 | 0,92 | |
| Composição Auxiliar | 92803 SINAPI | CORTE E DOBRA DE AÇO CA-50, DIÂMETRO DE 10,0 MM. AF_06/2022 | FUES - FUNDAÇÕES E ESTRUTURAS | KG | 1,0000000 | 10,76 | 10,76 | |
| Insumo | 00039017 SINAPI | ESPACADOR / DISTANCIADOR CIRCULAR COM ENTRADA LATERAL, EM PLASTICO, PARA VERGALHAO *4,2 A 12,5* MM, COBRIMENTO 20 MM | Material | UN | 0,5430000 | 0,18 | 0,09 | |
| Insumo | 00043132 SINAPI | ARAME RECOZIDO 16 BWG, D = 1,65 MM (0,016 KG/M) OU 18 BWG, D = 1,25 MM (0,01 KG/M) | Material | KG | 0,0250000 | 24,60 | 0,61 | |
| | | | MO sem LS => | 0,92 | LS => | 0,00 | MO com LS => | 0,92 |
| | | | Valor do BDI => | 3,53 | | | Valor com BDI => | 16,02 |
| Composição | Código Banco | Descrição | Tipo | Und | Quant. | Valor Unit | Total | |
| Composição | 92763 SINAPI | ARMAÇÃO DE PILAR OU VIGA DE ESTRUTURA CONVENCIONAL DE CONCRETO ARMADO UTILIZANDO AÇO CA-50 DE 12,5 MM - MONTAGEM. AF_06/2022 | FUES - FUNDAÇÕES E ESTRUTURAS | KG | 1,0000000 | 10,59 | 10,59 | |
| Composição Auxiliar | 88238 SINAPI | AJUDANTE DE ARMADOR COM ENCARGOS COMPLEMENTARES | SEDI - SERVIÇOS DIVERSOS | H | 0,0042000 | 19,99 | 0,08 | |
| Composição Auxiliar | 88245 SINAPI | ARMADOR COM ENCARGOS COMPLEMENTARES | SEDI - SERVIÇOS DIVERSOS | H | 0,0257000 | 23,51 | 0,60 | |
| Composição Auxiliar | 92804 SINAPI | CORTE E DOBRA DE AÇO CA-50, DIÂMETRO DE 12,5 MM. AF_06/2022 | FUES - FUNDAÇÕES E ESTRUTURAS | KG | 1,0000000 | 9,24 | 9,24 | |
| Insumo | 00039017 SINAPI | ESPACADOR / DISTANCIADOR CIRCULAR COM ENTRADA LATERAL, EM PLASTICO, PARA VERGALHAO *4,2 A 12,5* MM, COBRIMENTO 20 MM | Material | UN | 0,3670000 | 0,18 | 0,06 | |
| Insumo | 00043132 SINAPI | ARAME RECOZIDO 16 BWG, D = 1,65 MM (0,016 KG/M) OU 18 BWG, D = 1,25 MM (0,01 KG/M) | Material | KG | 0,0250000 | 24,60 | 0,61 | |
| | | | MO sem LS => | 0,58 | LS => | 0,00 | MO com LS => | 0,58 |
| | | | Valor do BDI => | 3,00 | | | Valor com BDI => | 13,59 |
| Composição | Código Banco | Descrição | Tipo | Und | Quant. | Valor Unit | Total | |
| Composição | 92764 SINAPI | ARMAÇÃO DE PILAR OU VIGA DE ESTRUTURA CONVENCIONAL DE CONCRETO ARMADO UTILIZANDO AÇO CA-50 DE 16,0 MM - MONTAGEM. AF_06/2022 | FUES - FUNDAÇÕES E ESTRUTURAS | KG | 1,0000000 | 10,32 | 10,32 | |
| Composição Auxiliar | 88238 SINAPI | AJUDANTE DE ARMADOR COM ENCARGOS COMPLEMENTARES | SEDI - SERVIÇOS DIVERSOS | H | 0,0012000 | 19,99 | 0,08 | |
| Composição Auxiliar | 88245 SINAPI | ARMADOR COM ENCARGOS COMPLEMENTARES | SEDI - SERVIÇOS DIVERSOS | H | 0,0194000 | 23,51 | 0,45 | |
| Composição Auxiliar | 92805 SINAPI | CORTE E DOBRA DE AÇO CA-50, DIÂMETRO DE 16,0 MM. AF_06/2022 | FUES - FUNDAÇÕES E ESTRUTURAS | KG | 1,0000000 | 9,17 | 9,17 | |
| Insumo | 00039017 SINAPI | ESPACADOR / DISTANCIADOR CIRCULAR COM ENTRADA LATERAL, EM PLASTICO, PARA VERGALHAO *4,2 A 12,5* MM, COBRIMENTO 20 MM | Material | UN | 0,2120000 | 0,18 | 0,03 | |
| Insumo | 00043132 SINAPI | ARAME RECOZIDO 16 BWG, D = 1,65 MM (0,016 KG/M) OU 18 BWG, D = 1,25 MM (0,01 KG/M) | Material | KG | 0,0250000 | 24,60 | 0,61 | |
| | | | MO sem LS => | 0,41 | LS => | 0,00 | MO com LS => | 0,41 |
| | | | Valor do BDI => | 2,92 | | | Valor com BDI => | 13,24 |
| Composição | Código Banco | Descrição | Tipo | Und | Quant. | Valor Unit | Total | |
| Composição | 92761 SINAPI | ARMAÇÃO DE PILAR OU VIGA DE ESTRUTURA CONVENCIONAL DE CONCRETO ARMADO UTILIZANDO AÇO CA-50 DE 8,0 MM - MONTAGEM. AF_06/2022 | FUES - FUNDAÇÕES E ESTRUTURAS | KG | 1,0000000 | 13,83 | 13,83 | |
| Composição Auxiliar | 88238 SINAPI | AJUDANTE DE ARMADOR COM ENCARGOS COMPLEMENTARES | SEDI - SERVIÇOS DIVERSOS | H | 0,0092000 | 19,99 | 0,19 | |

| | | | | | | | | |
|------------|-----------------|--|-------------------------------|-----------------|-----------|------------------|-------------------|-------|
| Composição | 88245 SINAPI | ARMADOR COM ENCARGOS COMPLEMENTARES | SEDI - SERVIÇOS DIVERSOS | H | 0,0561000 | 23,51 | 1,31 | |
| Auxiliar | 92602 SINAPI | CORTE E DOBRA DE AÇO CA-60, DIÂMETRO DE 8,0 MM, AF_06/2022 | FUES - FUNDAÇÕES E ESTRUTURAS | KG | 1,0000000 | 11,60 | 11,60 | |
| Auxiliar | 00039017 SINAPI | ESPACADOR / DISTANCIADOR CIRCULAR COM ENTRADA LATERAL, EM PLÁSTICO, PARA VERGALHÃO *4,2 A 12,5* MM, COBRIMENTO 20 MM | Material | UN | 0,7430000 | 0,18 | 0,13 | |
| Insuno | 00043132 SINAPI | ARAME RECOZIDO 16 BWG, D = 1,65 MM (0,016 KG/M) OU 18 BWG, D = 1,25 MM (0,01 KG/M) | Material | KG | 0,0250000 | 24,60 | 0,61 | |
| | | | | MO sem LS => | 1,41 | LS => | 0,00 MO com LS => | 1,41 |
| | | | | Valor do BDI => | 3,91 | Valor com BDI => | 17,74 | |
| Composição | Código Banco | Descrição | Tipo | Und | Quant. | Valor Unit | Total | |
| Composição | 92759 SINAPI | ARMAÇÃO DE PILAR OU VIGA DE ESTRUTURA CONVENCIONAL DE CONCRETO ARMADO UTILIZANDO AÇO CA-60 DE 5,0 MM - MONTAGEM, AF_08/2022 | FUES - FUNDAÇÕES E ESTRUTURAS | KG | 1,0000000 | 14,81 | 14,81 | |
| Auxiliar | 88238 SINAPI | AJUDANTE DE ARMADOR COM ENCARGOS COMPLEMENTARES | SEDI - SERVIÇOS DIVERSOS | H | 0,0175000 | 19,99 | 0,34 | |
| Auxiliar | 88245 SINAPI | ARMADOR COM ENCARGOS COMPLEMENTARES | SEDI - SERVIÇOS DIVERSOS | H | 0,1069000 | 23,51 | 2,51 | |
| Auxiliar | 92800 SINAPI | CORTE E DOBRA DE AÇO CA-60, DIÂMETRO DE 5,0 MM, AF_06/2022 | FUES - FUNDAÇÕES E ESTRUTURAS | KG | 1,0000000 | 11,14 | 11,14 | |
| Auxiliar | 00039017 SINAPI | ESPACADOR / DISTANCIADOR CIRCULAR COM ENTRADA LATERAL, EM PLÁSTICO, PARA VERGALHÃO *4,2 A 12,5* MM, COBRIMENTO 20 MM | Material | UN | 1,1900000 | 0,18 | 0,21 | |
| Insuno | 00043132 SINAPI | ARAME RECOZIDO 16 BWG, D = 1,65 MM (0,016 KG/M) OU 18 BWG, D = 1,25 MM (0,01 KG/M) | Material | KG | 0,0250000 | 24,60 | 0,61 | |
| | | | | MO sem LS => | 3,24 | LS => | 0,00 MO com LS => | 3,24 |
| | | | | Valor do BDI => | 4,19 | Valor com BDI => | 19,00 | |
| Composição | Código Banco | Descrição | Tipo | Und | Quant. | Valor Unit | Total | |
| Composição | 97090 SINAPI | ARMAÇÃO PARA EXECUÇÃO DE RADIER, PISO DE CONCRETO OU LAJE SOBRE SOLO, COM USO DE TELA Q-138, AF_09/2021 | FUES - FUNDAÇÕES E ESTRUTURAS | KG | 1,0000000 | 14,60 | 14,60 | |
| Auxiliar | 88238 SINAPI | AJUDANTE DE ARMADOR COM ENCARGOS COMPLEMENTARES | SEDI - SERVIÇOS DIVERSOS | H | 0,0110000 | 19,99 | 0,21 | |
| Auxiliar | 88245 SINAPI | ARMADOR COM ENCARGOS COMPLEMENTARES | SEDI - SERVIÇOS DIVERSOS | H | 0,0310000 | 23,51 | 0,72 | |
| Auxiliar | 00007155 SINAPI | TELA DE AÇO SOLDADA NERVURADA, CA 60, Q 138, (2,20 KG/M2), DIÂMETRO DO FIO = 4,2 MM, LARGURA = 2,45 M, ESPACAMENTO DA MALHA = 10 X 10 CM | Material | m² | 0,5550000 | 19,05 | 10,57 | |
| Insuno | 00042407 SINAPI | TRELÇA NERVURADA (ESPACADOR), ALTURA = 120,0 MM, DIÂMETRO DOS BANZOS INFERIORES E SUPERIOR = 6,0 MM, DIÂMETRO DA DIAGONAL = 4,2 MM | Material | M | 0,4550000 | 6,23 | 2,83 | |
| Insuno | 00043132 SINAPI | ARAME RECOZIDO 16 BWG, D = 1,65 MM (0,016 KG/M) OU 18 BWG, D = 1,25 MM (0,01 KG/M) | Material | KG | 0,0110000 | 24,60 | 0,27 | |
| | | | | MO sem LS => | 0,69 | LS => | 0,00 MO com LS => | 0,69 |
| | | | | Valor do BDI => | 4,13 | Valor com BDI => | 18,73 | |
| Composição | Código Banco | Descrição | Tipo | Und | Quant. | Valor Unit | Total | |
| Composição | 88246 SINAPI | ASSENTADOR DE TUBOS COM ENCARGOS COMPLEMENTARES | SEDI - SERVIÇOS DIVERSOS | H | 1,0000000 | 20,96 | 20,96 | |
| Auxiliar | 86515 SINAPI | CURSO DE CAPACITAÇÃO PARA ASSENTADOR DE TUBOS (ENCARGOS COMPLEMENTARES) - HORISTA | SEDI - SERVIÇOS DIVERSOS | H | 1,0000000 | 0,24 | 0,24 | |
| Auxiliar | 00037370 SINAPI | ALIMENTAÇÃO - HORISTA (COLETADO CAIXA - ENCARGOS COMPLEMENTARES) | Outros | H | 1,0000000 | 2,28 | 2,28 | |
| Auxiliar | 00037371 SINAPI | TRANSPORTE - HORISTA (COLETADO CAIXA - ENCARGOS COMPLEMENTARES) | Serviços | H | 1,0000000 | 0,60 | 0,60 | |
| Auxiliar | 00037372 SINAPI | EXAMES - HORISTA (COLETADO CAIXA - ENCARGOS COMPLEMENTARES) | Outros | H | 1,0000000 | 1,14 | 1,14 | |
| Auxiliar | 00037373 SINAPI | SEGURO - HORISTA (COLETADO CAIXA - ENCARGOS COMPLEMENTARES) | Taxas | H | 1,0000000 | 0,01 | 0,01 | |
| Auxiliar | 00040331 SINAPI | ASSENTADOR DE MANILHAS (HORISTA) | Mão de Obra | H | 1,0000000 | 15,86 | 15,86 | |
| Auxiliar | 00043464 SINAPI | FERRAMENTAS - FAMÍLIA OPERADOR ESCAVADEIRA - HORISTA (ENCARGOS COMPLEMENTARES - COLETADO CAIXA) | Equipamento | H | 1,0000000 | 0,01 | 0,01 | |
| Auxiliar | 00043488 SINAPI | EPI - FAMÍLIA OPERADOR ESCAVADEIRA - HORISTA (ENCARGOS COMPLEMENTARES - COLETADO CAIXA) | Equipamento | H | 1,0000000 | 0,82 | 0,82 | |
| | | | | MO sem LS => | 16,10 | LS => | 0,00 MO com LS => | 16,10 |
| | | | | Valor do BDI => | 5,94 | Valor com BDI => | 26,90 | |
| Composição | Código Banco | Descrição | Tipo | Und | Quant. | Valor Unit | Total | |
| Composição | 88247 SINAPI | AUXILIAR DE ELETRICISTA COM ENCARGOS COMPLEMENTARES | SEDI - SERVIÇOS DIVERSOS | H | 1,0000000 | 20,36 | 20,36 | |
| Auxiliar | 95316 SINAPI | CURSO DE CAPACITAÇÃO PARA AUXILIAR DE ELETRICISTA (ENCARGOS COMPLEMENTARES) - HORISTA | SEDI - SERVIÇOS DIVERSOS | H | 1,0000000 | 0,54 | 0,54 | |
| Auxiliar | 00000247 SINAPI | AJUDANTE DE ELETRICISTA (HORISTA) | Mão de Obra | H | 1,0000000 | 13,79 | 13,79 | |
| Auxiliar | 00037370 SINAPI | ALIMENTAÇÃO - HORISTA (COLETADO CAIXA - ENCARGOS COMPLEMENTARES) | Outros | H | 1,0000000 | 2,28 | 2,28 | |
| Auxiliar | 00037371 SINAPI | TRANSPORTE - HORISTA (COLETADO CAIXA - ENCARGOS COMPLEMENTARES) | Serviços | H | 1,0000000 | 0,60 | 0,60 | |
| Auxiliar | 00037372 SINAPI | EXAMES - HORISTA (COLETADO CAIXA - ENCARGOS COMPLEMENTARES) | Outros | H | 1,0000000 | 1,14 | 1,14 | |
| Auxiliar | 00037373 SINAPI | SEGURO - HORISTA (COLETADO CAIXA - ENCARGOS COMPLEMENTARES) | Taxas | H | 1,0000000 | 0,01 | 0,01 | |
| Auxiliar | 00043460 SINAPI | FERRAMENTAS - FAMÍLIA ELETRICISTA - HORISTA (ENCARGOS COMPLEMENTARES - COLETADO CAIXA) | Equipamento | H | 1,0000000 | 0,86 | 0,86 | |
| Auxiliar | 00043484 SINAPI | EPI - FAMÍLIA ELETRICISTA - HORISTA (ENCARGOS COMPLEMENTARES - COLETADO CAIXA) | Equipamento | H | 1,0000000 | 1,14 | 1,14 | |
| | | | | MO sem LS => | 14,33 | LS => | 0,00 MO com LS => | 14,33 |
| | | | | Valor do BDI => | 5,77 | Valor com BDI => | 26,13 | |
| Composição | Código Banco | Descrição | Tipo | Und | Quant. | Valor Unit | Total | |
| Composição | 88248 SINAPI | AUXILIAR DE ENCANADOR OU BOMBEIRO HIDRÁULICO COM ENCARGOS COMPLEMENTARES | SEDI - SERVIÇOS DIVERSOS | H | 1,0000000 | 19,41 | 19,41 | |
| Auxiliar | 95317 SINAPI | CURSO DE CAPACITAÇÃO PARA AUXILIAR DE ENCANADOR OU BOMBEIRO HIDRÁULICO (ENCARGOS COMPLEMENTARES) - HORISTA | SEDI - SERVIÇOS DIVERSOS | H | 1,0000000 | 0,26 | 0,26 | |
| Auxiliar | 00000246 SINAPI | AUXILIAR DE ENCANADOR OU BOMBEIRO HIDRÁULICO (HORISTA) | Mão de Obra | H | 1,0000000 | 13,79 | 13,79 | |
| Auxiliar | 00037370 SINAPI | ALIMENTAÇÃO - HORISTA (COLETADO CAIXA - ENCARGOS COMPLEMENTARES) | Outros | H | 1,0000000 | 2,28 | 2,28 | |
| Auxiliar | 00037371 SINAPI | TRANSPORTE - HORISTA (COLETADO CAIXA - ENCARGOS COMPLEMENTARES) | Serviços | H | 1,0000000 | 0,60 | 0,60 | |
| Auxiliar | 00037372 SINAPI | EXAMES - HORISTA (COLETADO CAIXA - ENCARGOS COMPLEMENTARES) | Outros | H | 1,0000000 | 1,14 | 1,14 | |

| | | | | | | | | |
|---------------------|-----------------|--|--------------------------------------|-----|-------------|------------------|-------------------|-------|
| Insumo | 00037373 SINAPI | SEGURO - HORISTA (COLETADO CAIXA - ENCARGOS COMPLEMENTARES) | Taxas | H | 1,0000000 | 0,01 | 0,01 | |
| Insumo | 00043461 SINAPI | FERRAMENTAS - FAMILIA ENCANADOR - HORISTA (ENCARGOS COMPLEMENTARES - COLETADO CAIXA) | Equipamento | H | 1,0000000 | 0,32 | 0,32 | |
| Insumo | 00043485 SINAPI | EPI - FAMILIA ENCANADOR - HORISTA (ENCARGOS COMPLEMENTARES - COLETADO CAIXA) | Equipamento | H | 1,0000000 | 1,01 | 1,01 | |
| | | | MO sem LS => | | 14,05 | LS => | 0,00 MO com LS => | 14,05 |
| | | | Valor do BDI => | | 5,50 | Valor com BDI => | 24,91 | |
| Composição | Código Banco | Descrição | Tipo | Und | Quant. | Valor Unit | Total | |
| Composição | 88251 SINAPI | AUXILIAR DE SERRALHEIRO COM ENCARGOS COMPLEMENTARES | SEDI - SERVIÇOS DIVERSOS | H | 1,0000000 | 19,99 | 19,99 | |
| Composição Auxiliar | 95320 SINAPI | CURSO DE CAPACITAÇÃO PARA AUXILIAR DE SERRALHEIRO (ENCARGOS COMPLEMENTARES) - HORISTA | SEDI - SERVIÇOS DIVERSOS | H | 1,0000000 | 0,16 | 0,16 | |
| Insumo | 00000252 SINAPI | AJUDANTE DE SERRALHEIRO (HORISTA) | Mão de Obra | H | 1,0000000 | 13,79 | 13,79 | |
| Insumo | 00037370 SINAPI | ALIMENTAÇÃO - HORISTA (COLETADO CAIXA - ENCARGOS COMPLEMENTARES) | Outros | H | 1,0000000 | 2,28 | 2,28 | |
| Insumo | 00037371 SINAPI | TRANSPORTE - HORISTA (COLETADO CAIXA - ENCARGOS COMPLEMENTARES) | Serviços | H | 1,0000000 | 0,60 | 0,60 | |
| Insumo | 00037372 SINAPI | EXAMES - HORISTA (COLETADO CAIXA - ENCARGOS COMPLEMENTARES) | Outros | H | 1,0000000 | 1,14 | 1,14 | |
| Insumo | 00037373 SINAPI | SEGURO - HORISTA (COLETADO CAIXA - ENCARGOS COMPLEMENTARES) | Taxas | H | 1,0000000 | 0,01 | 0,01 | |
| Insumo | 00043465 SINAPI | FERRAMENTAS - FAMILIA PEDREIRO - HORISTA (ENCARGOS COMPLEMENTARES - COLETADO CAIXA) | Equipamento | H | 1,0000000 | 0,84 | 0,84 | |
| Insumo | 00043489 SINAPI | EPI - FAMILIA PEDREIRO - HORISTA (ENCARGOS COMPLEMENTARES - COLETADO CAIXA) | Equipamento | H | 1,0000000 | 1,17 | 1,17 | |
| | | | MO sem LS => | | 13,95 | LS => | 0,00 MO com LS => | 13,95 |
| | | | Valor do BDI => | | 5,66 | Valor com BDI => | 25,65 | |
| Composição | Código Banco | Descrição | Tipo | Und | Quant. | Valor Unit | Total | |
| Composição | 88256 SINAPI | AZULEJISTA OU LADRILHISTA COM ENCARGOS COMPLEMENTARES | SEDI - SERVIÇOS DIVERSOS | H | 1,0000000 | 23,57 | 23,57 | |
| Composição Auxiliar | 95324 SINAPI | CURSO DE CAPACITAÇÃO PARA AZULEJISTA OU LADRILHISTA (ENCARGOS COMPLEMENTARES) - HORISTA | SEDI - SERVIÇOS DIVERSOS | H | 1,0000000 | 0,26 | 0,26 | |
| Insumo | 00004760 SINAPI | AZULEJISTA OU LADRILHEIRO (HORISTA) | Mão de Obra | H | 1,0000000 | 17,27 | 17,27 | |
| Insumo | 00037370 SINAPI | ALIMENTAÇÃO - HORISTA (COLETADO CAIXA - ENCARGOS COMPLEMENTARES) | Outros | H | 1,0000000 | 2,28 | 2,28 | |
| Insumo | 00037371 SINAPI | TRANSPORTE - HORISTA (COLETADO CAIXA - ENCARGOS COMPLEMENTARES) | Serviços | H | 1,0000000 | 0,60 | 0,60 | |
| Insumo | 00037372 SINAPI | EXAMES - HORISTA (COLETADO CAIXA - ENCARGOS COMPLEMENTARES) | Outros | H | 1,0000000 | 1,14 | 1,14 | |
| Insumo | 00037373 SINAPI | SEGURO - HORISTA (COLETADO CAIXA - ENCARGOS COMPLEMENTARES) | Taxas | H | 1,0000000 | 0,01 | 0,01 | |
| Insumo | 00043465 SINAPI | FERRAMENTAS - FAMILIA PEDREIRO - HORISTA (ENCARGOS COMPLEMENTARES - COLETADO CAIXA) | Equipamento | H | 1,0000000 | 0,84 | 0,84 | |
| Insumo | 00043489 SINAPI | EPI - FAMILIA PEDREIRO - HORISTA (ENCARGOS COMPLEMENTARES - COLETADO CAIXA) | Equipamento | H | 1,0000000 | 1,17 | 1,17 | |
| | | | MO sem LS => | | 17,53 | LS => | 0,00 MO com LS => | 17,53 |
| | | | Valor do BDI => | | 6,67 | Valor com BDI => | 30,24 | |
| Composição | Código Banco | Descrição | Tipo | Und | Quant. | Valor Unit | Total | |
| Composição | 1903 ORSE | Argamassa cimento e areia traço 1:1 (1:3) - 1 saco cimento 50kg / 3 pedreiras areia dim. 0,35 x 0,45 x 0,23 m - Confeção mecânica e transporte | Argamassas | m³ | 1,0000000 | 523,86 | 523,86 | |
| Composição Auxiliar | 10549 ORSE | Encargos Complementares - Servente | Provisórios | h | 4,0000000 | 3,73 | 14,92 | |
| Insumo | 00000370 SINAPI | AREIA MEDIA - POSTO JAZIDA/FORNECEDOR (RETIRADO NA JAZIDA, SEM TRANSPORTE) | Material | m³ | 1,0800000 | 130,00 | 140,40 | |
| Insumo | 00001379 SINAPI | CIMENTO PORTLAND COMPOSTO CP II-32 | Material | KG | 452,2000000 | 0,70 | 316,54 | |
| Insumo | 00006111 SINAPI | SERVENTE DE OBRAS (HORISTA) | Mão de Obra | H | 4,0000000 | 13,00 | 52,00 | |
| | | | MO sem LS => | | 52,00 | LS => | 0,00 MO com LS => | 52,00 |
| | | | Valor do BDI => | | 148,46 | Valor com BDI => | 670,32 | |
| Composição | Código Banco | Descrição | Tipo | Und | Quant. | Valor Unit | Total | |
| Composição | 4303 ORSE | Argamassa industrializada AC-III, Votomassa ou similar | Argamassas | kg | 1,0000000 | 2,22 | 2,22 | |
| Composição Auxiliar | 10549 ORSE | Encargos Complementares - Servente | Provisórios | h | 0,0070000 | 3,73 | 0,02 | |
| Insumo | 3374 ORSE | Argamassa industrializada Votomassa AC-III, ou similar | Material | kg | 0,8400000 | 2,52 | 2,11 | |
| Insumo | 00006111 SINAPI | SERVENTE DE OBRAS (HORISTA) | Mão de Obra | H | 0,0070000 | 13,00 | 0,09 | |
| | | | MO sem LS => | | 0,09 | LS => | 0,00 MO com LS => | 0,09 |
| | | | Valor do BDI => | | 0,62 | Valor com BDI => | 2,84 | |
| Composição | Código Banco | Descrição | Tipo | Und | Quant. | Valor Unit | Total | |
| Composição | 86889 SINAPI | BANCADA DE GRANITO CINZA POLIDO, DE 1,50 X 0,60 M. PARA PIA DE COZINHA - FORNECIMENTO E INSTALAÇÃO. AF_01/2020 | INHI - INSTALAÇÕES HIDROS SANITÁRIAS | UN | 1,0000000 | 823,05 | 823,05 | |
| Composição Auxiliar | 88274 SINAPI | MARMORISTA/GRANITEIRO COM ENCARGOS COMPLEMENTARES | SEDI - SERVIÇOS DIVERSOS | H | 1,0844000 | 23,57 | 36,22 | |
| Composição Auxiliar | 88316 SINAPI | SERVENTE COM ENCARGOS COMPLEMENTARES | SEDI - SERVIÇOS DIVERSOS | H | 0,9814000 | 19,15 | 18,83 | |
| Insumo | 00004823 SINAPI | MASSA PLASTICA PARA MARMORE/GRANITO | Material | KG | 0,5228000 | 53,10 | 27,76 | |
| Insumo | 00007568 SINAPI | BUCHA DE NYLON SEM ABA S10, COM PARAFUSO DE 6,10 X 65 MM EM AÇO ZINCADO COM ROSCA SOBERBA, CABECA CHATA E FENDA PHILLIPS | Material | UN | 6,0000000 | 0,98 | 5,88 | |
| Insumo | 00011795 SINAPI | GRANITO PARA BANCADA, POLIDO, TIPO ANDORINHA/ QUARTZ/ CASTELO/ CORUMBA OU OUTROS EQUIVALENTES DA REGIAO, E= "2,5" CM | Material | m² | 1,0050000 | 679,24 | 682,63 | |
| Insumo | 00037329 SINAPI | REJUNTE EPOXI, QUALQUER COR | Material | KG | 0,0211000 | 117,49 | 2,47 | |
| Insumo | 00037591 SINAPI | SUPORTE MAO-FRANCESA EM AÇO, ABAS IGUAIS 40 CM, CAPACIDADE MINIMA 70 KG, BRANCO | Material | UN | 2,0000000 | 25,13 | 50,26 | |
| | | | MO sem LS => | | 39,24 | LS => | 0,00 MO com LS => | 39,24 |
| | | | Valor do BDI => | | 233,25 | Valor com BDI => | 1.056,30 | |
| Composição | Código Banco | Descrição | Tipo | Und | Quant. | Valor Unit | Total | |
| Composição | 87116 SINAPI | BARRAS DE TRANSFERÊNCIA, AÇO CA-25 DE 16,0 MM, PARA EXECUÇÃO DE PAVIMENTO DE CONCRETO - FORNECIMENTO E INSTALAÇÃO AF_04/2022 | PAVI - PAVIMENTAÇÃO | KG | 1,0000000 | 22,71 | 22,71 | |

| | | | | | | | | |
|------------|-----------------|---|---|------|-----------|----------|------------------|-------|
| Composição | 88245 SINAPI | ARMAADOR COM ENCARGOS COMPLEMENTARES | SEDI - SERVIÇOS DIVERSOS | H | 0,3378100 | 25,51 | 7,94 | |
| Auxiliar | 88316 SINAPI | SERVENTE COM ENCARGOS COMPLEMENTARES | SEDI - SERVIÇOS DIVERSOS | H | 0,0160800 | 19,15 | 0,30 | |
| Composição | 00042402 SINAPI | ACO CA-25, 16,0 MM, BARRA DE TRANSFERENCIA | Material | KG | 1,0000000 | 9,74 | 9,74 | |
| Insumo | 00042407 SINAPI | TRELICA NERVURADA (ESPACADOR), ALTURA = 120,0 MM, DIAMETRO DOS BANZOS INFERIORES E SUPERIOR = 6,0 MM, DIAMETRO DA DIAGONAL = 4,2 MM | Material | M | 0,7604600 | 6,23 | 4,73 | |
| | | | MO sem LS => | 6,11 | LS => | 0,00 | MO com LS => | 6,11 |
| | | | Valor do BDI => | 6,43 | | | Valor com BDI => | 29,14 |
| Composição | 88831 SINAPI | BETONEIRA CAPACIDADE NOMINAL DE 400 L, CAPACIDADE DE MISTURA 280 L, MOTOR ELÉTRICO TRIFÁSICO POTÊNCIA DE 2 CV, SEM CARREGADOR - CHI DIURNO. AF_05/2023 | CHOR - CUSTOS HORÁRIOS DE MÁQUINAS E EQUIPAMENTOS | CHI | 1,0000000 | 0,42 | 0,42 | |
| Composição | 88826 SINAPI | BETONEIRA CAPACIDADE NOMINAL DE 400 L, CAPACIDADE DE MISTURA 280 L, MOTOR ELÉTRICO TRIFÁSICO POTÊNCIA DE 2 CV, SEM CARREGADOR - DEPRECIACÃO. AF_05/2023 | CHOR - CUSTOS HORÁRIOS DE MÁQUINAS E EQUIPAMENTOS | H | 1,0000000 | 0,34 | 0,34 | |
| Composição | 88827 SINAPI | BETONEIRA CAPACIDADE NOMINAL DE 400 L, CAPACIDADE DE MISTURA 280 L, MOTOR ELÉTRICO TRIFÁSICO POTÊNCIA DE 2 CV, SEM CARREGADOR - JUROS. AF_05/2023 | CHOR - CUSTOS HORÁRIOS DE MÁQUINAS E EQUIPAMENTOS | H | 1,0000000 | 0,08 | 0,08 | |
| | | | MO sem LS => | 0,00 | LS => | 0,00 | MO com LS => | 0,00 |
| | | | Valor do BDI => | 0,11 | | | Valor com BDI => | 0,53 |
| Composição | 88830 SINAPI | BETONEIRA CAPACIDADE NOMINAL DE 400 L, CAPACIDADE DE MISTURA 280 L, MOTOR ELÉTRICO TRIFÁSICO POTÊNCIA DE 2 CV, SEM CARREGADOR - CHP DIURNO. AF_05/2023 | CHOR - CUSTOS HORÁRIOS DE MÁQUINAS E EQUIPAMENTOS | CHP | 1,0000000 | 2,02 | 2,02 | |
| Composição | 88826 SINAPI | BETONEIRA CAPACIDADE NOMINAL DE 400 L, CAPACIDADE DE MISTURA 280 L, MOTOR ELÉTRICO TRIFÁSICO POTÊNCIA DE 2 CV, SEM CARREGADOR - DEPRECIACÃO. AF_05/2023 | CHOR - CUSTOS HORÁRIOS DE MÁQUINAS E EQUIPAMENTOS | H | 1,0000000 | 0,34 | 0,34 | |
| Composição | 88827 SINAPI | BETONEIRA CAPACIDADE NOMINAL DE 400 L, CAPACIDADE DE MISTURA 280 L, MOTOR ELÉTRICO TRIFÁSICO POTÊNCIA DE 2 CV, SEM CARREGADOR - JUROS. AF_05/2023 | CHOR - CUSTOS HORÁRIOS DE MÁQUINAS E EQUIPAMENTOS | H | 1,0000000 | 0,08 | 0,08 | |
| Composição | 88828 SINAPI | BETONEIRA CAPACIDADE NOMINAL DE 400 L, CAPACIDADE DE MISTURA 280 L, MOTOR ELÉTRICO TRIFÁSICO POTÊNCIA DE 2 CV, SEM CARREGADOR - MANUTENÇÃO. AF_05/2023 | CHOR - CUSTOS HORÁRIOS DE MÁQUINAS E EQUIPAMENTOS | H | 1,0000000 | 0,40 | 0,40 | |
| Composição | 88829 SINAPI | BETONEIRA CAPACIDADE NOMINAL DE 400 L, CAPACIDADE DE MISTURA 280 L, MOTOR ELÉTRICO TRIFÁSICO POTÊNCIA DE 2 CV, SEM CARREGADOR - MATERIAIS NA OPERAÇÃO. AF_05/2023 | CHOR - CUSTOS HORÁRIOS DE MÁQUINAS E EQUIPAMENTOS | H | 1,0000000 | 1,20 | 1,20 | |
| | | | MO sem LS => | 0,00 | LS => | 0,00 | MO com LS => | 0,00 |
| | | | Valor do BDI => | 0,57 | | | Valor com BDI => | 2,59 |
| Composição | 88826 SINAPI | BETONEIRA CAPACIDADE NOMINAL DE 400 L, CAPACIDADE DE MISTURA 280 L, MOTOR ELÉTRICO TRIFÁSICO POTÊNCIA DE 2 CV, SEM CARREGADOR - DEPRECIACÃO. AF_05/2023 | CHOR - CUSTOS HORÁRIOS DE MÁQUINAS E EQUIPAMENTOS | H | 1,0000000 | 0,34 | 0,34 | |
| Insumo | 00010535 SINAPI | BETONEIRA CAPACIDADE NOMINAL 400 L, CAPACIDADE DE MISTURA 280 L, MOTOR ELÉTRICO TRIFÁSICO 220/380 V POTENCIA 2 CV, SEM CARREGADOR | Equipamento | UN | 0,0000600 | 5.800,00 | 0,34 | |
| | | | MO sem LS => | 0,00 | LS => | 0,00 | MO com LS => | 0,00 |
| | | | Valor do BDI => | 0,09 | | | Valor com BDI => | 0,43 |
| Composição | 88827 SINAPI | BETONEIRA CAPACIDADE NOMINAL DE 400 L, CAPACIDADE DE MISTURA 280 L, MOTOR ELÉTRICO TRIFÁSICO POTENCIA DE 2 CV, SEM CARREGADOR - JUROS. AF_05/2023 | CHOR - CUSTOS HORÁRIOS DE MÁQUINAS E EQUIPAMENTOS | H | 1,0000000 | 0,08 | 0,08 | |
| Insumo | 00010535 SINAPI | BETONEIRA CAPACIDADE NOMINAL 400 L, CAPACIDADE DE MISTURA 280 L, MOTOR ELÉTRICO TRIFÁSICO 220/380 V POTENCIA 2 CV, SEM CARREGADOR | Equipamento | UN | 0,0000148 | 5.800,00 | 0,08 | |
| | | | MO sem LS => | 0,00 | LS => | 0,00 | MO com LS => | 0,00 |
| | | | Valor do BDI => | 0,02 | | | Valor com BDI => | 0,10 |
| Composição | 88828 SINAPI | BETONEIRA CAPACIDADE NOMINAL DE 400 L, CAPACIDADE DE MISTURA 280 L, MOTOR ELÉTRICO TRIFÁSICO POTENCIA DE 2 CV, SEM CARREGADOR - MANUTENÇÃO. AF_05/2023 | CHOR - CUSTOS HORÁRIOS DE MÁQUINAS E EQUIPAMENTOS | H | 1,0000000 | 0,40 | 0,40 | |
| Insumo | 00010535 SINAPI | BETONEIRA CAPACIDADE NOMINAL 400 L, CAPACIDADE DE MISTURA 280 L, MOTOR ELÉTRICO TRIFÁSICO 220/380 V POTENCIA 2 CV, SEM CARREGADOR | Equipamento | UN | 0,0000700 | 5.800,00 | 0,40 | |
| | | | MO sem LS => | 0,00 | LS => | 0,00 | MO com LS => | 0,00 |
| | | | Valor do BDI => | 0,11 | | | Valor com BDI => | 0,51 |
| Composição | 88829 SINAPI | BETONEIRA CAPACIDADE NOMINAL DE 400 L, CAPACIDADE DE MISTURA 280 L, MOTOR ELÉTRICO TRIFÁSICO POTENCIA DE 2 CV, SEM CARREGADOR - MATERIAIS NA OPERAÇÃO. AF_05/2023 | CHOR - CUSTOS HORÁRIOS DE MÁQUINAS E EQUIPAMENTOS | H | 1,0000000 | 1,20 | 1,20 | |
| Insumo | 09002735 SINAPI | ENERGIA ELETRICA ATE 2000 KWH INDUSTRIAL, SEM DEMANDA | Material | KWH | 1,2512000 | 0,96 | 1,20 | |
| | | | MO sem LS => | 0,00 | LS => | 0,00 | MO com LS => | 0,00 |
| | | | Valor do BDI => | 0,34 | | | Valor com BDI => | 1,54 |
| Composição | 89226 SINAPI | BETONEIRA CAPACIDADE NOMINAL DE 600 L, CAPACIDADE DE MISTURA 360 L, MOTOR ELÉTRICO TRIFÁSICO POTENCIA DE 4 CV, SEM CARREGADOR - CHI DIURNO. AF_05/2023 | CHOR - CUSTOS HORÁRIOS DE MÁQUINAS E EQUIPAMENTOS | CHI | 1,0000000 | 1,75 | 1,75 | |
| Composição | 89221 SINAPI | BETONEIRA CAPACIDADE NOMINAL DE 600 L, CAPACIDADE DE MISTURA 360 L, MOTOR ELÉTRICO TRIFÁSICO POTENCIA DE 4 CV, SEM CARREGADOR - DEPRECIACÃO. AF_05/2023 | CHOR - CUSTOS HORÁRIOS DE MÁQUINAS E EQUIPAMENTOS | H | 1,0000000 | 1,41 | 1,41 | |
| Composição | 89222 SINAPI | BETONEIRA CAPACIDADE NOMINAL DE 600 L, CAPACIDADE DE MISTURA 360 L, MOTOR ELÉTRICO TRIFÁSICO POTENCIA DE 4 CV, SEM CARREGADOR - JUROS. AF_05/2023 | CHOR - CUSTOS HORÁRIOS DE MÁQUINAS E EQUIPAMENTOS | H | 1,0000000 | 0,34 | 0,34 | |
| | | | MO sem LS => | 0,00 | LS => | 0,00 | MO com LS => | 0,00 |

| | | Valor do BDI => | | 0,49 | | Valor com BDI => | | 2,24 | |
|---------------------|-----------------|---|---|-------|-----------|------------------|-------|------|--|
| Composição | Código Banco | Descrição | Tipo | Und | Quant. | Valor Unit | Total | | |
| Composição | 89225 SINAPI | BETONEIRA CAPACIDADE NOMINAL DE 600 L, CAPACIDADE DE MISTURA 360 L, MOTOR ELÉTRICO TRIFÁSICO POTÊNCIA DE 4 CV, SEM CARREGADOR - CHP DIURNO. AF_05/2023 | CHOR - CUSTOS HORÁRIOS DE MÁQUINAS E EQUIPAMENTOS | CHP | 1,0000000 | 5,80 | 5,80 | | |
| Composição Auxiliar | 89221 SINAPI | BETONEIRA CAPACIDADE NOMINAL DE 600 L, CAPACIDADE DE MISTURA 360 L, MOTOR ELÉTRICO TRIFÁSICO POTÊNCIA DE 4 CV, SEM CARREGADOR - DEPRECIÇÃO. AF_05/2023 | CHOR - CUSTOS HORÁRIOS DE MÁQUINAS E EQUIPAMENTOS | H | 1,0000000 | 1,41 | 1,41 | | |
| Composição Auxiliar | 89222 SINAPI | BETONEIRA CAPACIDADE NOMINAL DE 600 L, CAPACIDADE DE MISTURA 360 L, MOTOR ELÉTRICO TRIFÁSICO POTÊNCIA DE 4 CV, SEM CARREGADOR - JUROS. AF_05/2023 | CHOR - CUSTOS HORÁRIOS DE MÁQUINAS E EQUIPAMENTOS | H | 1,0000000 | 0,34 | 0,34 | | |
| Composição Auxiliar | 89223 SINAPI | BETONEIRA CAPACIDADE NOMINAL DE 600 L, CAPACIDADE DE MISTURA 360 L, MOTOR ELÉTRICO TRIFÁSICO POTÊNCIA DE 4 CV, SEM CARREGADOR - MANUTENÇÃO. AF_05/2023 | CHOR - CUSTOS HORÁRIOS DE MÁQUINAS E EQUIPAMENTOS | H | 1,0000000 | 1,65 | 1,65 | | |
| Composição Auxiliar | 89224 SINAPI | BETONEIRA CAPACIDADE NOMINAL DE 600 L, CAPACIDADE DE MISTURA 360 L, MOTOR ELÉTRICO TRIFÁSICO POTÊNCIA DE 4 CV, SEM CARREGADOR - MATERIAIS NA OPERAÇÃO. AF_05/2023 | CHOR - CUSTOS HORÁRIOS DE MÁQUINAS E EQUIPAMENTOS | H | 1,0000000 | 2,40 | 2,40 | | |
| | | MO sem LS => | 0,00 | LS => | 0,00 | MO com LS => | 0,00 | | |
| | | Valor do BDI => | 1,64 | | | Valor com BDI => | 7,44 | | |
| Composição | Código Banco | Descrição | Tipo | Und | Quant. | Valor Unit | Total | | |
| Composição | 89221 SINAPI | BETONEIRA CAPACIDADE NOMINAL DE 600 L, CAPACIDADE DE MISTURA 360 L, MOTOR ELÉTRICO TRIFÁSICO POTÊNCIA DE 4 CV, SEM CARREGADOR - DEPRECIÇÃO. AF_05/2023 | CHOR - CUSTOS HORÁRIOS DE MÁQUINAS E EQUIPAMENTOS | H | 1,0000000 | 1,41 | 1,41 | | |
| Insumo | 00036397 SINAPI | BETONEIRA, CAPACIDADE NOMINAL 600 L, CAPACIDADE DE MISTURA 360L, MOTOR ELETRICO TRIFASICO 220/380V, POTENCIA 4CV, EXCLUSO CARREGADOR | Equipamento | UN | 0,0000600 | 23.593,22 | 1,41 | | |
| | | MO sem LS => | 0,00 | LS => | 0,00 | MO com LS => | 0,00 | | |
| | | Valor do BDI => | 0,39 | | | Valor com BDI => | 1,80 | | |
| Composição | Código Banco | Descrição | Tipo | Und | Quant. | Valor Unit | Total | | |
| Composição | 89222 SINAPI | BETONEIRA CAPACIDADE NOMINAL DE 600 L, CAPACIDADE DE MISTURA 360 L, MOTOR ELÉTRICO TRIFÁSICO POTÊNCIA DE 4 CV, SEM CARREGADOR - JUROS. AF_05/2023 | CHOR - CUSTOS HORÁRIOS DE MÁQUINAS E EQUIPAMENTOS | H | 1,0000000 | 0,34 | 0,34 | | |
| Insumo | 00036397 SINAPI | BETONEIRA, CAPACIDADE NOMINAL 600 L, CAPACIDADE DE MISTURA 360L, MOTOR ELETRICO TRIFASICO 220/380V, POTENCIA 4CV, EXCLUSO CARREGADOR | Equipamento | UN | 0,0000148 | 23.593,22 | 0,34 | | |
| | | MO sem LS => | 0,00 | LS => | 0,00 | MO com LS => | 0,00 | | |
| | | Valor do BDI => | 0,09 | | | Valor com BDI => | 0,43 | | |
| Composição | Código Banco | Descrição | Tipo | Und | Quant. | Valor Unit | Total | | |
| Composição | 89223 SINAPI | BETONEIRA CAPACIDADE NOMINAL DE 600 L, CAPACIDADE DE MISTURA 360 L, MOTOR ELÉTRICO TRIFÁSICO POTÊNCIA DE 4 CV, SEM CARREGADOR - MANUTENÇÃO. AF_05/2023 | CHOR - CUSTOS HORÁRIOS DE MÁQUINAS E EQUIPAMENTOS | H | 1,0000000 | 1,65 | 1,65 | | |
| Insumo | 00036397 SINAPI | BETONEIRA, CAPACIDADE NOMINAL 600 L, CAPACIDADE DE MISTURA 360L, MOTOR ELETRICO TRIFASICO 220/380V, POTENCIA 4CV, EXCLUSO CARREGADOR | Equipamento | UN | 0,0000700 | 23.593,22 | 1,65 | | |
| | | MO sem LS => | 0,00 | LS => | 0,00 | MO com LS => | 0,00 | | |
| | | Valor do BDI => | 0,46 | | | Valor com BDI => | 2,11 | | |
| Composição | Código Banco | Descrição | Tipo | Und | Quant. | Valor Unit | Total | | |
| Composição | 89224 SINAPI | BETONEIRA CAPACIDADE NOMINAL DE 600 L, CAPACIDADE DE MISTURA 360 L, MOTOR ELÉTRICO TRIFÁSICO POTÊNCIA DE 4 CV, SEM CARREGADOR - MATERIAIS NA OPERAÇÃO. AF_05/2023 | CHOR - CUSTOS HORÁRIOS DE MÁQUINAS E EQUIPAMENTOS | H | 1,0000000 | 2,40 | 2,40 | | |
| Insumo | 00002705 SINAPI | ENERGIA ELETRICA ATE 2000 KWH INDUSTRIAL, SEM DEMANDA | Material | KWH | 2,5023900 | 0,96 | 2,40 | | |
| | | MO sem LS => | 0,00 | LS => | 0,00 | MO com LS => | 0,00 | | |
| | | Valor do BDI => | 0,68 | | | Valor com BDI => | 3,08 | | |
| Composição | Código Banco | Descrição | Tipo | Und | Quant. | Valor Unit | Total | | |
| Composição | 91924 SINAPI | CABO DE COBRE FLEXÍVEL ISOLADO, 1,5 MMP, ANTI-CHAMA 450/750 V, PARA CIRCUITOS TERMINAIS - FORNECIMENTO E INSTALAÇÃO. AF_03/2023 | INEL - INSTALAÇÃO ELÉTRICA/ELETRIFICAÇÃO E ILUMINAÇÃO EXTERNA | M | 1,0000000 | 2,60 | 2,60 | | |
| Composição Auxiliar | 88247 SINAPI | AUXILIAR DE ELETRICISTA COM ENCARGOS COMPLEMENTARES | SEDI - SERVIÇOS DIVERSOS | H | 0,0230000 | 20,36 | 0,46 | | |
| Composição Auxiliar | 88264 SINAPI | ELETRICISTA COM ENCARGOS COMPLEMENTARES | SEDI - SERVIÇOS DIVERSOS | H | 0,0230000 | 23,97 | 0,55 | | |
| Insumo | 00001913 SINAPI | CABO DE COBRE, FLEXIVEL, CLASSE 4 OU 5, ISOLACAO EM PVC/A, ANTICHAMA BWF-B, 1 CONDUTOR, 450/750 V, SECAO NOMINAL 1,5 MM2 | Material | M | 1,2434000 | 1,22 | 1,51 | | |
| Insumo | 00021127 SINAPI | FITA ISOLANTE ADESIVA ANTICHAMA, USO ATE 750 V, EM ROLO DE 19 MM X 5 M | Material | UN | 0,0094000 | 9,06 | 0,08 | | |
| | | MO sem LS => | 0,73 | LS => | 0,00 | MO com LS => | 0,73 | | |
| | | Valor do BDI => | 0,73 | | | Valor com BDI => | 3,33 | | |
| Composição | Código Banco | Descrição | Tipo | Und | Quant. | Valor Unit | Total | | |
| Composição | 91926 SINAPI | CABO DE COBRE FLEXÍVEL ISOLADO, 2,5 MM², ANTI-CHAMA 450/750 V, PARA CIRCUITOS TERMINAIS - FORNECIMENTO E INSTALAÇÃO. AF_03/2023 | INEL - INSTALAÇÃO ELÉTRICA/ELETRIFICAÇÃO E ILUMINAÇÃO EXTERNA | M | 1,0000000 | 3,75 | 3,75 | | |
| Composição Auxiliar | 88247 SINAPI | AUXILIAR DE ELETRICISTA COM ENCARGOS COMPLEMENTARES | SEDI - SERVIÇOS DIVERSOS | H | 0,0290000 | 20,36 | 0,59 | | |
| Composição Auxiliar | 88264 SINAPI | ELETRICISTA COM ENCARGOS COMPLEMENTARES | SEDI - SERVIÇOS DIVERSOS | H | 0,0290000 | 23,97 | 0,69 | | |
| Insumo | 00001014 SINAPI | CABO DE COBRE, FLEXIVEL, CLASSE 4 OU 5, ISOLACAO EM PVC/A, ANTICHAMA BWF-B, 1 CONDUTOR, 450/750 V, SECAO NOMINAL 2,5 MM2 | Material | M | 1,2434000 | 1,93 | 2,39 | | |
| Insumo | 00021127 SINAPI | FITA ISOLANTE ADESIVA ANTICHAMA, USO ATE 750 V, EM ROLO DE 19 MM X 5 M | Material | UN | 0,0094000 | 9,06 | 0,08 | | |
| | | MO sem LS => | 0,93 | LS => | 0,00 | MO com LS => | 0,93 | | |
| | | Valor do BDI => | 1,06 | | | Valor com BDI => | 4,21 | | |
| Composição | Código Banco | Descrição | Tipo | Und | Quant. | Valor Unit | Total | | |
| Composição | 91937 SINAPI | CAIXA OCTOGONAL 3" X 3" PVC, INSTALADA EM LAJE - FORNECIMENTO E INSTALAÇÃO. AF_03/2023 | INEL - INSTALAÇÃO ELÉTRICA/ELETRIFICAÇÃO E ILUMINAÇÃO EXTERNA | UN | 1,0000000 | 15,74 | 15,74 | | |
| Composição Auxiliar | 88247 SINAPI | AUXILIAR DE ELETRICISTA COM ENCARGOS COMPLEMENTARES | SEDI - SERVIÇOS DIVERSOS | H | 0,2220000 | 20,36 | 4,51 | | |
| Composição Auxiliar | 88264 SINAPI | ELETRICISTA COM ENCARGOS COMPLEMENTARES | SEDI - SERVIÇOS DIVERSOS | H | 0,2220000 | 23,97 | 5,32 | | |

| | | | | | | | |
|---------------------|-----------------|--|---|-------|-----------|------------|-------------------------|
| Insumo | 00001871 SINAPI | CAIXA OCTOGONAL DE FUNDO MÓVEL, EM PVC, DE 3" X 3", PARA ELETRODUTO FLEXIVEL CORRUGADO | Material | UN | 1,0000000 | 5,91 | 5,91 |
| | | | MO sem LS => | 7,16 | LS => | 0,00 | MO com LS => 7,16 |
| | | | Valor do BDI => | 4,46 | | | Valor com BDI => 20,20 |
| Composição | Código Banco | Descrição | Tipo | Und | Quant. | Valor Unit | Total |
| | 91940 SINAPI | CAIXA RETANGULAR 4" X 2" MÉDIA (1,30 M DO PISO), PVC, INSTALADA EM PAREDE - FORNECIMENTO E INSTALAÇÃO AF_03/2023 | INEL - INSTALAÇÃO ELÉTRICA/ELETRIFICAÇÃO E ILUMINAÇÃO EXTERNA | UN | 1,0000000 | 16,76 | 16,76 |
| Composição Auxiliar | 88247 SINAPI | AUXILIAR DE ELETRICISTA COM ENCARGOS COMPLEMENTARES | SEDI - SERVIÇOS DIVERSOS | H | 0,2910000 | 20,36 | 5,92 |
| Composição Auxiliar | 88264 SINAPI | ELETRICISTA COM ENCARGOS COMPLEMENTARES | SEDI - SERVIÇOS DIVERSOS | H | 0,2910000 | 23,97 | 6,97 |
| Composição Auxiliar | 88629 SINAPI | ARGAMASSA TRAÇO 1:3 (EM VOLUME DE CIMENTO E AREIA MÉDIA ÚMIDA), PREPARO MANUAL AF_08/2019 | SEDI - SERVIÇOS DIVERSOS | m³ | 0,0009600 | 641,28 | 0,57 |
| Insumo | 00001872 SINAPI | CAIXA DE PASSAGEM, EM PVC, DE 4" X 2", PARA ELETRODUTO FLEXIVEL CORRUGADO | Material | UN | 1,0000000 | 3,30 | 3,30 |
| | | | MO sem LS => | 9,49 | LS => | 0,00 | MO com LS => 9,49 |
| | | | Valor do BDI => | 4,74 | | | Valor com BDI => 21,50 |
| Composição | Código Banco | Descrição | Tipo | Und | Quant. | Valor Unit | Total |
| | 91387 SINAPI | CAMINHÃO BASCULANTE 10 M3, TRUCADO CABINE SIMPLES, PESO BRUTO TOTAL 23.000 KG, CARGA ÚTIL MÁXIMA 15.935 KG, DISTÂNCIA ENTRE EIXOS 4,80 M, POTÊNCIA 230 CV INCLUSIVE CAÇAMBA METÁLICA - CHI DIURNO, AF_06/2014 | CHOR - CUSTOS HORÁRIOS DE MÁQUINAS E EQUIPAMENTOS | CHI | 1,0000000 | 68,97 | 68,97 |
| Composição Auxiliar | 88281 SINAPI | MOTORISTA DE BASCULANTE COM ENCARGOS COMPLEMENTARES | SEDI - SERVIÇOS DIVERSOS | H | 1,0000000 | 22,88 | 22,88 |
| Composição Auxiliar | 91380 SINAPI | CAMINHÃO BASCULANTE 10 M3, TRUCADO CABINE SIMPLES, PESO BRUTO TOTAL 23.000 KG, CARGA ÚTIL MÁXIMA 15.935 KG, DISTÂNCIA ENTRE EIXOS 4,80 M, POTÊNCIA 230 CV INCLUSIVE CAÇAMBA METÁLICA - DEPRECIÇÃO, AF_06/2014 | CHOR - CUSTOS HORÁRIOS DE MÁQUINAS E EQUIPAMENTOS | H | 1,0000000 | 29,86 | 29,86 |
| Composição Auxiliar | 91381 SINAPI | CAMINHÃO BASCULANTE 10 M3, TRUCADO CABINE SIMPLES, PESO BRUTO TOTAL 23.000 KG, CARGA ÚTIL MÁXIMA 15.935 KG, DISTÂNCIA ENTRE EIXOS 4,80 M, POTÊNCIA 230 CV INCLUSIVE CAÇAMBA METÁLICA - JUROS, AF_06/2014 | CHOR - CUSTOS HORÁRIOS DE MÁQUINAS E EQUIPAMENTOS | H | 1,0000000 | 11,56 | 11,56 |
| Composição Auxiliar | 91382 SINAPI | CAMINHÃO BASCULANTE 10 M3, TRUCADO CABINE SIMPLES, PESO BRUTO TOTAL 23.000 KG, CARGA ÚTIL MÁXIMA 15.935 KG, DISTÂNCIA ENTRE EIXOS 4,80 M, POTÊNCIA 230 CV INCLUSIVE CAÇAMBA METÁLICA - IMPOSTOS E SEGUROS, AF_06/2014 | CHOR - CUSTOS HORÁRIOS DE MÁQUINAS E EQUIPAMENTOS | H | 1,0000000 | 4,67 | 4,67 |
| | | | MO sem LS => | 18,02 | LS => | 0,00 | MO com LS => 18,02 |
| | | | Valor do BDI => | 19,54 | | | Valor com BDI => 88,51 |
| Composição | Código Banco | Descrição | Tipo | Und | Quant. | Valor Unit | Total |
| | 91386 SINAPI | CAMINHÃO BASCULANTE 10 M3, TRUCADO CABINE SIMPLES, PESO BRUTO TOTAL 23.000 KG, CARGA ÚTIL MÁXIMA 15.935 KG, DISTÂNCIA ENTRE EIXOS 4,80 M, POTÊNCIA 230 CV INCLUSIVE CAÇAMBA METÁLICA - CHP DIURNO, AF_06/2014 | CHOR - CUSTOS HORÁRIOS DE MÁQUINAS E EQUIPAMENTOS | CHP | 1,0000000 | 268,95 | 268,95 |
| Composição Auxiliar | 88281 SINAPI | MOTORISTA DE BASCULANTE COM ENCARGOS COMPLEMENTARES | SEDI - SERVIÇOS DIVERSOS | H | 1,0000000 | 22,88 | 22,88 |
| Composição Auxiliar | 91380 SINAPI | CAMINHÃO BASCULANTE 10 M3, TRUCADO CABINE SIMPLES, PESO BRUTO TOTAL 23.000 KG, CARGA ÚTIL MÁXIMA 15.935 KG, DISTÂNCIA ENTRE EIXOS 4,80 M, POTÊNCIA 230 CV INCLUSIVE CAÇAMBA METÁLICA - DEPRECIÇÃO, AF_06/2014 | CHOR - CUSTOS HORÁRIOS DE MÁQUINAS E EQUIPAMENTOS | H | 1,0000000 | 29,86 | 29,86 |
| Composição Auxiliar | 91381 SINAPI | CAMINHÃO BASCULANTE 10 M3, TRUCADO CABINE SIMPLES, PESO BRUTO TOTAL 23.000 KG, CARGA ÚTIL MÁXIMA 15.935 KG, DISTÂNCIA ENTRE EIXOS 4,80 M, POTÊNCIA 230 CV INCLUSIVE CAÇAMBA METÁLICA - JUROS, AF_06/2014 | CHOR - CUSTOS HORÁRIOS DE MÁQUINAS E EQUIPAMENTOS | H | 1,0000000 | 11,56 | 11,56 |
| Composição Auxiliar | 91382 SINAPI | CAMINHÃO BASCULANTE 10 M3, TRUCADO CABINE SIMPLES, PESO BRUTO TOTAL 23.000 KG, CARGA ÚTIL MÁXIMA 15.935 KG, DISTÂNCIA ENTRE EIXOS 4,80 M, POTÊNCIA 230 CV INCLUSIVE CAÇAMBA METÁLICA - IMPOSTOS E SEGUROS, AF_06/2014 | CHOR - CUSTOS HORÁRIOS DE MÁQUINAS E EQUIPAMENTOS | H | 1,0000000 | 4,67 | 4,67 |
| Composição Auxiliar | 91383 SINAPI | CAMINHÃO BASCULANTE 10 M3, TRUCADO CABINE SIMPLES, PESO BRUTO TOTAL 23.000 KG, CARGA ÚTIL MÁXIMA 15.935 KG, DISTÂNCIA ENTRE EIXOS 4,80 M, POTÊNCIA 230 CV INCLUSIVE CAÇAMBA METÁLICA - MANUTENÇÃO, AF_06/2014 | CHOR - CUSTOS HORÁRIOS DE MÁQUINAS E EQUIPAMENTOS | H | 1,0000000 | 53,99 | 53,99 |
| Composição Auxiliar | 91384 SINAPI | CAMINHÃO BASCULANTE 10 M3, TRUCADO CABINE SIMPLES, PESO BRUTO TOTAL 23.000 KG, CARGA ÚTIL MÁXIMA 15.935 KG, DISTÂNCIA ENTRE EIXOS 4,80 M, POTÊNCIA 230 CV INCLUSIVE CAÇAMBA METÁLICA - MATERIAIS NA OPERAÇÃO, AF_06/2014 | CHOR - CUSTOS HORÁRIOS DE MÁQUINAS E EQUIPAMENTOS | H | 1,0000000 | 145,99 | 145,99 |
| | | | MO sem LS => | 18,02 | LS => | 0,00 | MO com LS => 18,02 |
| | | | Valor do BDI => | 76,22 | | | Valor com BDI => 345,17 |
| Composição | Código Banco | Descrição | Tipo | Und | Quant. | Valor Unit | Total |
| | 91380 SINAPI | CAMINHÃO BASCULANTE 10 M3, TRUCADO CABINE SIMPLES, PESO BRUTO TOTAL 23.000 KG, CARGA ÚTIL MÁXIMA 15.935 KG, DISTÂNCIA ENTRE EIXOS 4,80 M, POTÊNCIA 230 CV INCLUSIVE CAÇAMBA METÁLICA - DEPRECIÇÃO, AF_06/2014 | CHOR - CUSTOS HORÁRIOS DE MÁQUINAS E EQUIPAMENTOS | H | 1,0000000 | 29,86 | 29,86 |
| Insumo | 00037734 SINAPI | CAÇAMBA METÁLICA BASCULANTE COM CAPACIDADE DE 10 M3 (INCLUI MONTAGEM, NAO INCLUI CAMINHÃO) | Material | UN | 0,0000603 | 73.298,23 | 4,41 |
| Insumo | 00037758 SINAPI | CAMINHÃO TRUCADO, PESO BRUTO TOTAL 23000 KG, CARGA UTIL MÁXIMA 15285 KG, DISTANCIA ENTRE EIXOS 4,80 M, POTENCIA 326 CV (INCLUI CABINE E CHASSI, NAO INCLUI CARROÇERIA) | Equipamento | UN | 0,0000342 | 744.214,03 | 25,45 |
| | | | MO sem LS => | 0,00 | LS => | 0,00 | MO com LS => 0,00 |
| | | | Valor do BDI => | 8,46 | | | Valor com BDI => 38,32 |
| Composição | Código Banco | Descrição | Tipo | Und | Quant. | Valor Unit | Total |
| | 91382 SINAPI | CAMINHÃO BASCULANTE 10 M3, TRUCADO CABINE SIMPLES, PESO BRUTO TOTAL 23.000 KG, CARGA ÚTIL MÁXIMA 15.935 KG, DISTÂNCIA ENTRE EIXOS 4,80 M, POTÊNCIA 230 CV INCLUSIVE CAÇAMBA METÁLICA - IMPOSTOS E SEGUROS, AF_06/2014 | CHOR - CUSTOS HORÁRIOS DE MÁQUINAS E EQUIPAMENTOS | H | 1,0000000 | 4,67 | 4,67 |
| Insumo | 00037734 SINAPI | CAÇAMBA METÁLICA BASCULANTE COM CAPACIDADE DE 10 M3 (INCLUI MONTAGEM, NAO INCLUI CAMINHÃO) | Material | UN | 0,0000059 | 73.298,23 | 0,43 |

| | | | | | | | | |
|---------------------|-----------------|--|---|-------|------------|------------|------------------|--------|
| Insumo | 00037758 SINAPI | CAMINHAO TRUCADO, PESO BRUTO TOTAL 23000 KG, CARGA UTIL MAXIMA 15285 KG, DISTANCIA ENTRE EIXOS 4,80 M, POTENCIA 326 CV (INCLUI CABINE E CHASSI, NAO INCLUI CARROCERIA) | Equipamento | UN | 0,0000057 | 744.214,03 | 4,24 | |
| | | | MO sem LS => | 0,00 | LS => | 0,00 | MO com LS => | 0,00 |
| | | | Valor do BDI => | 1,32 | | | Valor com BDI => | 5,99 |
| Composição | 91381 SINAPI | CAMINHÃO BASCULANTE 10 M3, TRUCADO CABINE SIMPLES, PESO BRUTO TOTAL 23.000 KG, CARGA UTIL MÁXIMA 15.935 KG, DISTÂNCIA ENTRE EIXOS 4,80 M, POTÊNCIA 230 CV INCLUSIVE CAÇAMBA METÁLICA - JUROS. AF_06/2014 | CHOR - CUSTOS HORÁRIOS DE MÁQUINAS E EQUIPAMENTOS | H | 1,0000000 | 11,56 | 11,56 | |
| Insumo | 00037734 SINAPI | CACAMBA METALICA BASCULANTE COM CAPACIDADE DE 10 M3 (INCLUI MONTAGEM, NAO INCLUI CAMINHÃO) | Material | UN | 0,0000146 | 73.298,23 | 1,07 | |
| Insumo | 00037758 SINAPI | CAMINHAO TRUCADO, PESO BRUTO TOTAL 23000 KG, CARGA UTIL MAXIMA 15285 KG, DISTANCIA ENTRE EIXOS 4,80 M, POTENCIA 326 CV (INCLUI CABINE E CHASSI, NAO INCLUI CARROCERIA) | Equipamento | UN | 0,0000141 | 744.214,03 | 10,49 | |
| | | | MO sem LS => | 0,00 | LS => | 0,00 | MO com LS => | 0,00 |
| | | | Valor do BDI => | 3,27 | | | Valor com BDI => | 14,82 |
| Composição | 91383 SINAPI | CAMINHÃO BASCULANTE 10 M3, TRUCADO CABINE SIMPLES, PESO BRUTO TOTAL 23.000 KG, CARGA UTIL MÁXIMA 15.935 KG, DISTÂNCIA ENTRE EIXOS 4,80 M, POTÊNCIA 230 CV INCLUSIVE CAÇAMBA METÁLICA - MANUTENÇÃO. AF_06/2014 | CHOR - CUSTOS HORÁRIOS DE MÁQUINAS E EQUIPAMENTOS | H | 1,0000000 | 53,99 | 53,99 | |
| Insumo | 00037734 SINAPI | CACAMBA METALICA BASCULANTE COM CAPACIDADE DE 10 M3 (INCLUI MONTAGEM, NAO INCLUI CAMINHÃO) | Material | UN | 0,0000849 | 73.298,23 | 6,22 | |
| Insumo | 00037758 SINAPI | CAMINHAO TRUCADO, PESO BRUTO TOTAL 23000 KG, CARGA UTIL MAXIMA 15285 KG, DISTANCIA ENTRE EIXOS 4,80 M, POTENCIA 326 CV (INCLUI CABINE E CHASSI, NAO INCLUI CARROCERIA) | Equipamento | UN | 0,0000642 | 744.214,03 | 47,77 | |
| | | | MO sem LS => | 0,00 | LS => | 0,00 | MO com LS => | 0,00 |
| | | | Valor do BDI => | 15,30 | | | Valor com BDI => | 69,29 |
| Composição | 91384 SINAPI | CAMINHÃO BASCULANTE 10 M3, TRUCADO CABINE SIMPLES, PESO BRUTO TOTAL 23.000 KG, CARGA UTIL MÁXIMA 15.935 KG, DISTÂNCIA ENTRE EIXOS 4,80 M, POTÊNCIA 230 CV INCLUSIVE CAÇAMBA METÁLICA - MATERIAIS NA OPERAÇÃO. AF_06/2014 | CHOR - CUSTOS HORÁRIOS DE MÁQUINAS E EQUIPAMENTOS | H | 1,0000000 | 145,99 | 145,99 | |
| Insumo | 00004221 SINAPI | OLEO DIESEL COMBUSTIVEL COMUM METROPOLITANO S-10 OU S-500 | Material | L | 23,7000000 | 6,16 | 145,99 | |
| | | | MO sem LS => | 0,00 | LS => | 0,00 | MO com LS => | 0,00 |
| | | | Valor do BDI => | 41,37 | | | Valor com BDI => | 187,36 |
| Composição | 88261 SINAPI | CARPINTEIRO DE ESQUADRIA COM ENCARGOS COMPLEMENTARES | SEDI - SERVIÇOS DIVERSOS | H | 1,0000000 | 22,55 | 22,55 | |
| Composição Auxiliar | 95329 SINAPI | CURSO DE CAPACITAÇÃO PARA CARPINTEIRO DE ESQUADRIA (ENCARGOS COMPLEMENTARES) - HORISTA | SEDI - SERVIÇOS DIVERSOS | H | 1,0000000 | 0,25 | 0,25 | |
| Insumo | 00001214 SINAPI | CARPINTEIRO DE ESQUADRIAS (HORISTA) | Mão de Obra | H | 1,0000000 | 16,44 | 16,44 | |
| Insumo | 00037370 SINAPI | ALIMENTAÇÃO - HORISTA (COLETADO CAIXA - ENCARGOS COMPLEMENTARES) | Outros | H | 1,0000000 | 2,28 | 2,28 | |
| Insumo | 00037371 SINAPI | TRANSPORTE - HORISTA (COLETADO CAIXA - ENCARGOS COMPLEMENTARES) | Serviços | H | 1,0000000 | 0,60 | 0,60 | |
| Insumo | 00037372 SINAPI | EXAMES - HORISTA (COLETADO CAIXA - ENCARGOS COMPLEMENTARES) | Outros | H | 1,0000000 | 1,14 | 1,14 | |
| Insumo | 00037373 SINAPI | SEGURO - HORISTA (COLETADO CAIXA - ENCARGOS COMPLEMENTARES) | Taxas | H | 1,0000000 | 0,01 | 0,01 | |
| Insumo | 00043459 SINAPI | FERRAMENTAS - FAMILIA CARPINTEIRO DE FORMAS - HORISTA (ENCARGOS COMPLEMENTARES - COLETADO CAIXA) | Equipamento | H | 1,0000000 | 0,49 | 0,49 | |
| Insumo | 00043483 SINAPI | EPI - FAMILIA CARPINTEIRO DE FORMAS - HORISTA (ENCARGOS COMPLEMENTARES - COLETADO CAIXA) | Equipamento | H | 1,0000000 | 1,34 | 1,34 | |
| | | | MO sem LS => | 16,69 | LS => | 0,00 | MO com LS => | 16,69 |
| | | | Valor do BDI => | 6,39 | | | Valor com BDI => | 28,94 |
| Composição | 88262 SINAPI | CARPINTEIRO DE FORMAS COM ENCARGOS COMPLEMENTARES | SEDI - SERVIÇOS DIVERSOS | H | 1,0000000 | 23,33 | 23,33 | |
| Composição Auxiliar | 95330 SINAPI | CURSO DE CAPACITAÇÃO PARA CARPINTEIRO DE FORMAS (ENCARGOS COMPLEMENTARES) - HORISTA | SEDI - SERVIÇOS DIVERSOS | H | 1,0000000 | 0,20 | 0,20 | |
| Insumo | 00001213 SINAPI | CARPINTEIRO DE FORMAS (HORISTA) | Mão de Obra | H | 1,0000000 | 17,27 | 17,27 | |
| Insumo | 00037370 SINAPI | ALIMENTAÇÃO - HORISTA (COLETADO CAIXA - ENCARGOS COMPLEMENTARES) | Outros | H | 1,0000000 | 2,28 | 2,28 | |
| Insumo | 00037371 SINAPI | TRANSPORTE - HORISTA (COLETADO CAIXA - ENCARGOS COMPLEMENTARES) | Serviços | H | 1,0000000 | 0,60 | 0,60 | |
| Insumo | 00037372 SINAPI | EXAMES - HORISTA (COLETADO CAIXA - ENCARGOS COMPLEMENTARES) | Outros | H | 1,0000000 | 1,14 | 1,14 | |
| Insumo | 00037373 SINAPI | SEGURO - HORISTA (COLETADO CAIXA - ENCARGOS COMPLEMENTARES) | Taxas | H | 1,0000000 | 0,01 | 0,01 | |
| Insumo | 00043459 SINAPI | FERRAMENTAS - FAMILIA CARPINTEIRO DE FORMAS - HORISTA (ENCARGOS COMPLEMENTARES - COLETADO CAIXA) | Equipamento | H | 1,0000000 | 0,49 | 0,49 | |
| Insumo | 00043483 SINAPI | EPI - FAMILIA CARPINTEIRO DE FORMAS - HORISTA (ENCARGOS COMPLEMENTARES - COLETADO CAIXA) | Equipamento | H | 1,0000000 | 1,34 | 1,34 | |
| | | | MO sem LS => | 17,47 | LS => | 0,00 | MO com LS => | 17,47 |
| | | | Valor do BDI => | 6,61 | | | Valor com BDI => | 29,94 |
| Composição | 90466 SINAPI | CHUMBAMENTO LINEAR EM ALVENARIA PARA RAMAIS/DISTRIBUIÇÃO DE INSTALAÇÕES HIDRÁULICAS COM DIÂMETROS MENORES OU IGUAIS A 40 MM. AF_09/2023 | INHI - INSTALAÇÕES HIDROS SANITÁRIAS | M | 1,0000000 | 13,25 | 13,25 | |
| Composição Auxiliar | 86248 SINAPI | AUXILIAR DE ENCANADOR OU BOMBEIRO HIDRÁULICO COM ENCARGOS COMPLEMENTARES | SEDI - SERVIÇOS DIVERSOS | H | 0,0830000 | 19,41 | 1,61 | |
| Composição Auxiliar | 88267 SINAPI | ENCANADOR OU BOMBEIRO HIDRÁULICO COM ENCARGOS COMPLEMENTARES | SEDI - SERVIÇOS DIVERSOS | H | 0,3650000 | 22,95 | 6,37 | |
| Composição Auxiliar | 35629 SINAPI | ARGAMASSA TRAÇO 1:3 (EM VOLUME DE CIMENTO E AREIA MÉDIA ÚMIDA), PREPARO MANUAL. AF_08/2019 | SEDI - SERVIÇOS DIVERSOS | M | 0,0051000 | 641,26 | 3,27 | |
| | | | MO sem LS => | 8,16 | LS => | 0,00 | MO com LS => | 8,16 |
| | | | Valor do BDI => | 3,75 | | | Valor com BDI => | 17,00 |
| | Código Banco | Descrição | Tipo | Und | Quant. | Valor Unit | Total | |

| | | | | | | | | |
|---------------------|-----------------|---|---|-----|-----------|------------------|-------------------|--------|
| Composição | 91534 SINAPI | COMPACTADOR DE SOLOS DE PERCUSSÃO (SOQUETE) COM MOTOR A GASOLINA 4 TEMPOS, POTÊNCIA 4 CV - CHI DIURNO. AF_08/2015 | CHOR - CUSTOS HORÁRIOS DE MÁQUINAS E EQUIPAMENTOS | CHI | 1,0000000 | 30,56 | 30,56 | |
| Composição Auxiliar | 88297 SINAPI | OPERADOR DE MÁQUINAS E EQUIPAMENTOS COM ENCARGOS COMPLEMENTARES | SEDI - SERVIÇOS DIVERSOS | H | 1,0000000 | 29,54 | 29,54 | |
| Composição Auxiliar | 91529 SINAPI | COMPACTADOR DE SOLOS DE PERCUSSÃO (SOQUETE) COM MOTOR A GASOLINA 4 TEMPOS, POTÊNCIA 4 CV - DEPRECIACÃO. AF_08/2015 | CHOR - CUSTOS HORÁRIOS DE MÁQUINAS E EQUIPAMENTOS | H | 1,0000000 | 0,81 | 0,81 | |
| Composição Auxiliar | 91530 SINAPI | COMPACTADOR DE SOLOS DE PERCUSSÃO (SOQUETE) COM MOTOR A GASOLINA 4 TEMPOS, POTÊNCIA 4 CV - JUROS. AF_08/2015 | CHOR - CUSTOS HORÁRIOS DE MÁQUINAS E EQUIPAMENTOS | H | 1,0000000 | 0,21 | 0,21 | |
| | | | MO sem LS => | | 24,68 | LS => | 0,00 MO com LS => | 24,68 |
| | | | Valor do BDI => | | 8,66 | Valor com BDI => | | 39,22 |
| Composição | Código Banco | Descrição | Tipo | Und | Quant. | Valor Unit | Total | |
| | 91533 SINAPI | COMPACTADOR DE SOLOS DE PERCUSSÃO (SOQUETE) COM MOTOR A GASOLINA 4 TEMPOS, POTÊNCIA 4 CV - CHP DIURNO. AF_08/2015 | CHOR - CUSTOS HORÁRIOS DE MÁQUINAS E EQUIPAMENTOS | CHP | 1,0000000 | 37,24 | 37,24 | |
| Composição Auxiliar | 88297 SINAPI | OPERADOR DE MÁQUINAS E EQUIPAMENTOS COM ENCARGOS COMPLEMENTARES | SEDI - SERVIÇOS DIVERSOS | H | 1,0000000 | 29,54 | 29,54 | |
| Composição Auxiliar | 91529 SINAPI | COMPACTADOR DE SOLOS DE PERCUSSÃO (SOQUETE) COM MOTOR A GASOLINA 4 TEMPOS, POTÊNCIA 4 CV - DEPRECIACÃO. AF_08/2015 | CHOR - CUSTOS HORÁRIOS DE MÁQUINAS E EQUIPAMENTOS | H | 1,0000000 | 0,81 | 0,81 | |
| Composição Auxiliar | 91530 SINAPI | COMPACTADOR DE SOLOS DE PERCUSSÃO (SOQUETE) COM MOTOR A GASOLINA 4 TEMPOS, POTÊNCIA 4 CV - JUROS. AF_08/2015 | CHOR - CUSTOS HORÁRIOS DE MÁQUINAS E EQUIPAMENTOS | H | 1,0000000 | 0,21 | 0,21 | |
| Composição Auxiliar | 91531 SINAPI | COMPACTADOR DE SOLOS DE PERCUSSÃO (SOQUETE) COM MOTOR A GASOLINA 4 TEMPOS, POTÊNCIA 4 CV - MANUTENÇÃO. AF_08/2015 | CHOR - CUSTOS HORÁRIOS DE MÁQUINAS E EQUIPAMENTOS | H | 1,0000000 | 1,02 | 1,02 | |
| Composição Auxiliar | 91532 SINAPI | COMPACTADOR DE SOLOS DE PERCUSSÃO (SOQUETE) COM MOTOR A GASOLINA 4 TEMPOS, POTÊNCIA 4 CV - MATERIAIS NA OPERAÇÃO. AF_08/2015 | CHOR - CUSTOS HORÁRIOS DE MÁQUINAS E EQUIPAMENTOS | H | 1,0000000 | 5,66 | 5,66 | |
| | | | MO sem LS => | | 24,68 | LS => | 0,00 MO com LS => | 24,68 |
| | | | Valor do BDI => | | 10,55 | Valor com BDI => | | 47,79 |
| Composição | Código Banco | Descrição | Tipo | Und | Quant. | Valor Unit | Total | |
| | 91529 SINAPI | COMPACTADOR DE SOLOS DE PERCUSSÃO (SOQUETE) COM MOTOR A GASOLINA 4 TEMPOS, POTÊNCIA 4 CV - DEPRECIACÃO. AF_08/2015 | CHOR - CUSTOS HORÁRIOS DE MÁQUINAS E EQUIPAMENTOS | H | 1,0000000 | 0,81 | 0,81 | |
| Insumo | 00013458 SINAPI | COMPACTADOR DE SOLOS DE PERCUSSÃO (SOQUETE) COM MOTOR A GASOLINA 4 TEMPOS DE 4 HP (4 CV) | Equipamento | UN | 0,0000533 | 15.325,56 | 0,81 | |
| | | | MO sem LS => | | 0,00 | LS => | 0,00 MO com LS => | 0,00 |
| | | | Valor do BDI => | | 0,22 | Valor com BDI => | | 1,03 |
| Composição | Código Banco | Descrição | Tipo | Und | Quant. | Valor Unit | Total | |
| | 91530 SINAPI | COMPACTADOR DE SOLOS DE PERCUSSÃO (SOQUETE) COM MOTOR A GASOLINA 4 TEMPOS, POTÊNCIA 4 CV - JUROS. AF_08/2015 | CHOR - CUSTOS HORÁRIOS DE MÁQUINAS E EQUIPAMENTOS | H | 1,0000000 | 0,21 | 0,21 | |
| Insumo | 00013458 SINAPI | COMPACTADOR DE SOLOS DE PERCUSSÃO (SOQUETE) COM MOTOR A GASOLINA 4 TEMPOS DE 4 HP (4 CV) | Equipamento | UN | 0,0000143 | 15.325,56 | 0,21 | |
| | | | MO sem LS => | | 0,00 | LS => | 0,00 MO com LS => | 0,00 |
| | | | Valor do BDI => | | 0,05 | Valor com BDI => | | 0,26 |
| Composição | Código Banco | Descrição | Tipo | Und | Quant. | Valor Unit | Total | |
| | 91531 SINAPI | COMPACTADOR DE SOLOS DE PERCUSSÃO (SOQUETE) COM MOTOR A GASOLINA 4 TEMPOS, POTÊNCIA 4 CV - MANUTENÇÃO. AF_08/2015 | CHOR - CUSTOS HORÁRIOS DE MÁQUINAS E EQUIPAMENTOS | H | 1,0000000 | 1,02 | 1,02 | |
| Insumo | 00013458 SINAPI | COMPACTADOR DE SOLOS DE PERCUSSÃO (SOQUETE) COM MOTOR A GASOLINA 4 TEMPOS DE 4 HP (4 CV) | Equipamento | UN | 0,0000667 | 15.325,56 | 1,02 | |
| | | | MO sem LS => | | 0,00 | LS => | 0,00 MO com LS => | 0,00 |
| | | | Valor do BDI => | | 0,28 | Valor com BDI => | | 1,30 |
| Composição | Código Banco | Descrição | Tipo | Und | Quant. | Valor Unit | Total | |
| | 91532 SINAPI | COMPACTADOR DE SOLOS DE PERCUSSÃO (SOQUETE) COM MOTOR A GASOLINA 4 TEMPOS, POTÊNCIA 4 CV - MATERIAIS NA OPERAÇÃO. AF_08/2015 | CHOR - CUSTOS HORÁRIOS DE MÁQUINAS E EQUIPAMENTOS | H | 1,0000000 | 5,66 | 5,66 | |
| Insumo | 00004222 SINAPI | GASOLINA COMUM | Material | L | 1,0300000 | 5,50 | 5,66 | |
| | | | MO sem LS => | | 0,00 | LS => | 0,00 MO com LS => | 0,00 |
| | | | Valor do BDI => | | 1,60 | Valor com BDI => | | 7,26 |
| Composição | Código Banco | Descrição | Tipo | Und | Quant. | Valor Unit | Total | |
| | 103674 SINAPI | CONCRETAGEM DE VIGAS E LAJES. FCK=25 MPA, PARA LAJES PREMOLDADAS COM USO DE BOMBA - LANÇAMENTO, ADENSAMENTO E ACABAMENTO. AF_02/2022_PS | FUES - FUNDAÇÕES E ESTRUTURAS | m³ | 1,0000000 | 582,27 | 582,27 | |
| Composição Auxiliar | 88202 SINAPI | CARPINTEIRO DE FORMAS COM ENCARGOS COMPLEMENTARES | SEDI - SERVIÇOS DIVERSOS | H | 0,1880000 | 23,33 | 4,33 | |
| Composição Auxiliar | 88309 SINAPI | PEDREIRO COM ENCARGOS COMPLEMENTARES | SEDI - SERVIÇOS DIVERSOS | H | 1,1190000 | 23,69 | 26,50 | |
| Composição Auxiliar | 88316 SINAPI | SERVENTE COM ENCARGOS COMPLEMENTARES | SEDI - SERVIÇOS DIVERSOS | H | 1,1820000 | 19,15 | 22,82 | |
| Composição Auxiliar | 90596 SINAPI | VIBRADOR DE IMERSÃO, DIÂMETRO DE PONTEIRA 45MM, MOTOR ELÉTRICO TRIFÁSICO POTÊNCIA DE 2 CV - CHP DIURNO. AF_08/2015 | CHOR - CUSTOS HORÁRIOS DE MÁQUINAS E EQUIPAMENTOS | CHP | 0,1940000 | 1,31 | 0,25 | |
| Composição Auxiliar | 90587 SINAPI | VIBRADOR DE IMERSÃO, DIÂMETRO DE PONTEIRA 45MM, MOTOR ELÉTRICO TRIFÁSICO POTÊNCIA DE 2 CV - CHI DIURNO. AF_06/2015 | CHOR - CUSTOS HORÁRIOS DE MÁQUINAS E EQUIPAMENTOS | CHI | 0,1790000 | 0,50 | 0,08 | |
| Insumo | 00001527 SINAPI | CONCRETO USINADO BOMBEAVEL. CLASSE DE RESISTENCIA C25, BRITA 0 E 1, SLUMP = 100 +/- 20 MM. COM BOMBEAMENTO (DISPONIBILIZACAO DE BOMBA), SEM O LANÇAMENTO (NBR 8953) | Material | m³ | 1,1030000 | 478,96 | 528,29 | |
| | | | MO sem LS => | | 38,81 | LS => | 0,00 MO com LS => | 38,81 |
| | | | Valor do BDI => | | 165,01 | Valor com BDI => | | 747,28 |
| Composição | Código Banco | Descrição | Tipo | Und | Quant. | Valor Unit | Total | |
| | 94964 SINAPI | CONCRETO FCK = 20MPa, TRAÇO 1:2,7:3 (EM MASSA SECA DE CIMENTO/ AREIA MÉDIA/ BRITA 1) - PREPARO MECÂNICO COM BETONEIRA 400 L. AF_05/2021 | FUES - FUNDAÇÕES E ESTRUTURAS | m³ | 1,0000000 | 477,52 | 477,52 | |
| Composição Auxiliar | 88316 SINAPI | SERVENTE COM ENCARGOS COMPLEMENTARES | SEDI - SERVIÇOS DIVERSOS | H | 2,5033000 | 19,15 | 48,51 | |
| Composição Auxiliar | 88377 SINAPI | OPERADOR DE BETONEIRA ESTACIONÁRIA/MISTURADOR COM ENCARGOS COMPLEMENTARES | SEDI - SERVIÇOS DIVERSOS | H | 1,6046000 | 25,77 | 41,35 | |
| Composição Auxiliar | 88830 SINAPI | BETONEIRA CAPACIDADE NOMINAL DE 400 L. CAPACIDADE DE MISTURA 280 L. MOTOR ELÉTRICO TRIFÁSICO POTÊNCIA DE 2 CV, SEM CARREGADOR - CHP DIURNO. AF_05/2023 | CHOR - CUSTOS HORÁRIOS DE MÁQUINAS E EQUIPAMENTOS | CHP | 0,8258000 | 2,02 | 1,68 | |

| | | | | | | | | |
|---------------------|-----------------|---|---|--------|-------------|--------|------------------|--------|
| Composição Auxiliar | 8831 SINAPI | BETONEIRA CAPACIDADE NOMINAL DE 400 L, CAPACIDADE DE MISTURA 280 L, MOTOR ELÉTRICO TRIFÁSICO POTÊNCIA DE 2 CV, SEM CARREGADOR - CHI DIURNO AF_05/2023 | CHOR - CUSTOS HORÁRIOS DE MÁQUINAS E EQUIPAMENTOS | CHI | 0,7787000 | 0,42 | 0,32 | |
| Insumo | 00000370 SINAPI | AREIA MÉDIA - POSTO JAZIDA/FORNECEDOR (RETIRADO NA JAZIDA, SEM TRANSPORTE) | Material | m³ | 0,7558000 | 130,00 | 98,25 | |
| Insumo | 00001379 SINAPI | CIMENTO PORTLAND COMPOSTO CP II-32 | Material | KG | 322,9777000 | 0,70 | 226,08 | |
| Insumo | 00004721 SINAPI | PEDRA BRITADA N. 1 (9,5 a 19 MM) POSTO PEDREIRA/FORNECEDOR, SEM FRETE | Material | m³ | 0,5872000 | 104,48 | 61,35 | |
| | | | MO sem LS => | 67,19 | LS => | 0,00 | MO com LS => | 67,19 |
| | | | Valor do BDI => | 135,32 | | | Valor com BDI => | 612,84 |
| Composição | 94970 SINAPI | CONCRETO FCK = 20MPa, TRAÇO 1,2,7,3 (EM MASSA SECA DE CIMENTO/ AREIA MÉDIA/ BRITA 1) - PREPARO MECÂNICO COM BETONEIRA 600 L AF_05/2021 | FUES - FUNDAÇÕES E ESTRUTURAS | m² | 1,0000000 | 464,68 | 464,68 | |
| Composição Auxiliar | 88316 SINAPI | SERVENTE COM ENCARGOS COMPLEMENTARES | SEDI - SERVIÇOS DIVERSOS | H | 2,0267000 | 19,15 | 38,81 | |
| Composição Auxiliar | 88377 SINAPI | OPERADOR DE BETONEIRA ESTACIONÁRIA/MISTURADOR COM ENCARGOS COMPLEMENTARES | SEDI - SERVIÇOS DIVERSOS | H | 1,2768000 | 25,77 | 32,90 | |
| Composição Auxiliar | 89225 SINAPI | BETONEIRA CAPACIDADE NOMINAL DE 600 L, CAPACIDADE DE MISTURA 360 L, MOTOR ELÉTRICO TRIFÁSICO POTÊNCIA DE 4 CV, SEM CARREGADOR - CHP DIURNO AF_05/2023 | CHOR - CUSTOS HORÁRIOS DE MÁQUINAS E EQUIPAMENTOS | CHP | 0,6572000 | 5,80 | 3,81 | |
| Composição Auxiliar | 89226 SINAPI | BETONEIRA CAPACIDADE NOMINAL DE 600 L, CAPACIDADE DE MISTURA 360 L, MOTOR ELÉTRICO TRIFÁSICO POTÊNCIA DE 4 CV, SEM CARREGADOR - CHI DIURNO AF_05/2023 | CHOR - CUSTOS HORÁRIOS DE MÁQUINAS E EQUIPAMENTOS | CHI | 0,8197000 | 1,75 | 1,08 | |
| Insumo | 00000370 SINAPI | AREIA MÉDIA - POSTO JAZIDA/FORNECEDOR (RETIRADO NA JAZIDA, SEM TRANSPORTE) | Material | m³ | 0,7609000 | 130,00 | 98,91 | |
| Insumo | 00001379 SINAPI | CIMENTO PORTLAND COMPOSTO CP II-32 | Material | KG | 325,1589000 | 0,70 | 227,61 | |
| Insumo | 00004721 SINAPI | PEDRA BRITADA N. 1 (9,5 a 19 MM) POSTO PEDREIRA/FORNECEDOR, SEM FRETE | Material | m³ | 0,5912000 | 104,48 | 61,76 | |
| | | | MO sem LS => | 53,60 | LS => | 0,00 | MO com LS => | 53,60 |
| | | | Valor do BDI => | 131,74 | | | Valor com BDI => | 596,62 |
| Composição | 94971 SINAPI | CONCRETO FCK = 25MPa, TRAÇO 1,2,3,7 (EM MASSA SECA DE CIMENTO/ AREIA MÉDIA/ BRITA 1) - PREPARO MECÂNICO COM BETONEIRA 600 L AF_05/2021 | FUES - FUNDAÇÕES E ESTRUTURAS | m² | 1,0000000 | 487,32 | 487,32 | |
| Composição Auxiliar | 88316 SINAPI | SERVENTE COM ENCARGOS COMPLEMENTARES | SEDI - SERVIÇOS DIVERSOS | H | 1,9792000 | 19,15 | 37,90 | |
| Composição Auxiliar | 88377 SINAPI | OPERADOR DE BETONEIRA ESTACIONÁRIA/MISTURADOR COM ENCARGOS COMPLEMENTARES | SEDI - SERVIÇOS DIVERSOS | H | 1,2501000 | 25,77 | 32,21 | |
| Composição Auxiliar | 89225 SINAPI | BETONEIRA CAPACIDADE NOMINAL DE 600 L, CAPACIDADE DE MISTURA 360 L, MOTOR ELÉTRICO TRIFÁSICO POTÊNCIA DE 4 CV, SEM CARREGADOR - CHP DIURNO AF_05/2023 | CHOR - CUSTOS HORÁRIOS DE MÁQUINAS E EQUIPAMENTOS | CHP | 0,8434000 | 5,80 | 3,73 | |
| Composição Auxiliar | 89226 SINAPI | BETONEIRA CAPACIDADE NOMINAL DE 600 L, CAPACIDADE DE MISTURA 360 L, MOTOR ELÉTRICO TRIFÁSICO POTÊNCIA DE 4 CV, SEM CARREGADOR - CHI DIURNO AF_05/2023 | CHOR - CUSTOS HORÁRIOS DE MÁQUINAS E EQUIPAMENTOS | CHI | 0,6067000 | 1,75 | 1,06 | |
| Insumo | 00000370 SINAPI | AREIA MÉDIA - POSTO JAZIDA/FORNECEDOR (RETIRADO NA JAZIDA, SEM TRANSPORTE) | Material | m³ | 0,7275000 | 130,00 | 94,57 | |
| Insumo | 00001379 SINAPI | CIMENTO PORTLAND COMPOSTO CP II-32 | Material | KG | 364,8433000 | 0,70 | 255,46 | |
| Insumo | 00004721 SINAPI | PEDRA BRITADA N. 1 (9,5 a 19 MM) POSTO PEDREIRA/FORNECEDOR, SEM FRETE | Material | m³ | 0,5972000 | 104,48 | 62,39 | |
| | | | MO sem LS => | 52,41 | LS => | 0,00 | MO com LS => | 52,41 |
| | | | Valor do BDI => | 138,10 | | | Valor com BDI => | 625,42 |
| Composição | 94968 SINAPI | CONCRETO MAGRO PARA LASTRO, TRAÇO 1,4,5,4,5 (EM MASSA SECA DE CIMENTO/ AREIA MÉDIA/ BRITA 1) - PREPARO MECÂNICO COM BETONEIRA 600 L AF_05/2021 | FUES - FUNDAÇÕES E ESTRUTURAS | m² | 1,0000000 | 398,17 | 398,17 | |
| Composição Auxiliar | 88316 SINAPI | SERVENTE COM ENCARGOS COMPLEMENTARES | SEDI - SERVIÇOS DIVERSOS | H | 2,1058000 | 19,15 | 40,32 | |
| Composição Auxiliar | 88377 SINAPI | OPERADOR DE BETONEIRA ESTACIONÁRIA/MISTURADOR COM ENCARGOS COMPLEMENTARES | SEDI - SERVIÇOS DIVERSOS | H | 1,3315000 | 25,77 | 34,31 | |
| Composição Auxiliar | 89225 SINAPI | BETONEIRA CAPACIDADE NOMINAL DE 600 L, CAPACIDADE DE MISTURA 360 L, MOTOR ELÉTRICO TRIFÁSICO POTÊNCIA DE 4 CV, SEM CARREGADOR - CHP DIURNO AF_05/2023 | CHOR - CUSTOS HORÁRIOS DE MÁQUINAS E EQUIPAMENTOS | CHP | 0,6653000 | 5,80 | 3,97 | |
| Composição Auxiliar | 89226 SINAPI | BETONEIRA CAPACIDADE NOMINAL DE 600 L, CAPACIDADE DE MISTURA 360 L, MOTOR ELÉTRICO TRIFÁSICO POTÊNCIA DE 4 CV, SEM CARREGADOR - CHI DIURNO AF_05/2023 | CHOR - CUSTOS HORÁRIOS DE MÁQUINAS E EQUIPAMENTOS | CHI | 0,8482000 | 1,75 | 1,13 | |
| Insumo | 00000370 SINAPI | AREIA MÉDIA - POSTO JAZIDA/FORNECEDOR (RETIRADO NA JAZIDA, SEM TRANSPORTE) | Material | m³ | 0,8325000 | 130,00 | 108,22 | |
| Insumo | 00001379 SINAPI | CIMENTO PORTLAND COMPOSTO CP II-32 | Material | KG | 213,4531000 | 0,70 | 149,41 | |
| Insumo | 00004721 SINAPI | PEDRA BRITADA N. 1 (9,5 a 19 MM) POSTO PEDREIRA/FORNECEDOR, SEM FRETE | Material | m³ | 0,5821000 | 104,48 | 60,81 | |
| | | | MO sem LS => | 55,80 | LS => | 0,00 | MO com LS => | 55,80 |
| | | | Valor do BDI => | 112,84 | | | Valor com BDI => | 511,01 |
| Composição | C0838 SEINFRA | CONCRETO P/VIBR., FCK 10 MPa COM AGREGADO ADQUIRIDO | CONCRETOS | m³ | 1,0000000 | 469,94 | 469,94 | |
| Insumo | 10109 SEINFRA | AREIA MÉDIA | Material | m³ | 0,9197000 | 83,58 | 76,86 | |
| Insumo | 10682 SEINFRA | BETONEIRA ELÉTRICA 580L (CHP) | Equipamento | H | 0,7140000 | 25,18 | 17,97 | |
| Insumo | 10805 SEINFRA | CIMENTO PORTLAND | Material | KG | 254,0000000 | 0,71 | 180,34 | |
| Insumo | 11605 SEINFRA | PEDRISCO | Material | m³ | 0,8360000 | 100,50 | 84,01 | |
| Insumo | 12543 SEINFRA | SERVENTE | Mão de Obra | H | 6,0000000 | 18,46 | 110,76 | |
| | | | MO sem LS => | 110,76 | LS => | 0,00 | MO com LS => | 110,76 |
| | | | Valor do BDI => | 133,18 | | | Valor com BDI => | 603,12 |
| Composição | C0840 SEINFRA | CONCRETO P/VIBR., FCK 15 MPa COM AGREGADO ADQUIRIDO | CONCRETOS | m³ | 1,0000000 | 495,83 | 495,83 | |
| Insumo | 10109 SEINFRA | AREIA MÉDIA | Material | m³ | 0,8672000 | 83,58 | 74,15 | |

| | | | | | | | | |
|---------------------|-----------------|--|------------------------------------|--------|-------------|------------|------------------|--------|
| Insumo | 10682 SEINFRA | BETONEIRA ELÉTRICA 580L (CHP) | Equipamento | H | 0,7140000 | 25,18 | 17,97 | |
| Insumo | 10805 SEINFRA | CIMENTO PORTLÂND | Material | KG | 294,0000000 | 0,71 | 208,74 | |
| Insumo | 11805 SEINFRA | PEDRISCO | Material | m² | 0,8380000 | 100,50 | 84,01 | |
| Insumo | 12543 SEINFRA | SERVENTE | Mão de Obra | H | 6,0000000 | 18,46 | 110,76 | |
| | | | MO sem LS => | 110,76 | LS => | 0,00 | MO com LS => | 110,76 |
| | | | Valor do BDI => | 140,46 | | | Valor com BDI => | 636,09 |
| Composição | Código Banco | Descrição | Tipo | Und | Quant. | Valor Unit | Total | |
| | 92803 SINAPI | CORTE E DOBRA DE AÇO CA-50, DIÂMETRO DE 10,0 MM. AF_06/2022 | FUES - FUNDAÇÕES E ESTRUTURAS | KG | 1,0000000 | 10,75 | 10,75 | |
| Composição Auxiliar | 88238 SINAPI | AJUDANTE DE ARMADOR COM ENCARGOS COMPLEMENTARES | SEDI - SERVIÇOS DIVERSOS | H | 0,0014000 | 19,99 | 0,02 | |
| Composição Auxiliar | 88245 SINAPI | ARMADOR COM ENCARGOS COMPLEMENTARES | SEDI - SERVIÇOS DIVERSOS | H | 0,0088000 | 23,51 | 0,20 | |
| Insumo | 0000034 SINAPI | ACO CA-50, 10,0 MM. VERGALHAO | Material | KG | 1,1100000 | 9,48 | 10,53 | |
| | | | MO sem LS => | 0,16 | LS => | 0,00 | MO com LS => | 0,16 |
| | | | Valor do BDI => | 3,04 | | | Valor com BDI => | 13,79 |
| Composição | Código Banco | Descrição | Tipo | Und | Quant. | Valor Unit | Total | |
| | 92804 SINAPI | CORTE E DOBRA DE AÇO CA-50, DIÂMETRO DE 12,5 MM. AF_06/2022 | FUES - FUNDAÇÕES E ESTRUTURAS | KG | 1,0000000 | 9,24 | 9,24 | |
| Composição Auxiliar | 88238 SINAPI | AJUDANTE DE ARMADOR COM ENCARGOS COMPLEMENTARES | SEDI - SERVIÇOS DIVERSOS | H | 0,0008000 | 19,99 | 0,01 | |
| Composição Auxiliar | 88245 SINAPI | ARMADOR COM ENCARGOS COMPLEMENTARES | SEDI - SERVIÇOS DIVERSOS | H | 0,0048000 | 23,51 | 0,11 | |
| Insumo | 00043055 SINAPI | ACO CA-50, 12,5 MM OU 16,0 MM. VERGALHAO | Material | KG | 1,1100000 | 8,22 | 9,12 | |
| | | | MO sem LS => | 0,09 | LS => | 0,00 | MO com LS => | 0,09 |
| | | | Valor do BDI => | 2,61 | | | Valor com BDI => | 11,85 |
| Composição | Código Banco | Descrição | Tipo | Und | Quant. | Valor Unit | Total | |
| | 92805 SINAPI | CORTE E DOBRA DE AÇO CA-50, DIÂMETRO DE 16,0 MM. AF_06/2022 | FUES - FUNDAÇÕES E ESTRUTURAS | KG | 1,0000000 | 9,17 | 9,17 | |
| Composição Auxiliar | 88245 SINAPI | ARMADOR COM ENCARGOS COMPLEMENTARES | SEDI - SERVIÇOS DIVERSOS | H | 0,0025000 | 23,51 | 0,05 | |
| Insumo | 00043055 SINAPI | ACO CA-50, 12,5 MM OU 16,0 MM. VERGALHAO | Material | KG | 1,1100000 | 8,22 | 9,12 | |
| | | | MO sem LS => | 0,04 | LS => | 0,00 | MO com LS => | 0,04 |
| | | | Valor do BDI => | 2,59 | | | Valor com BDI => | 11,76 |
| Composição | Código Banco | Descrição | Tipo | Und | Quant. | Valor Unit | Total | |
| | 92801 SINAPI | CORTE E DOBRA DE AÇO CA-50, DIÂMETRO DE 6,3 MM. AF_06/2022 | FUES - FUNDAÇÕES E ESTRUTURAS | KG | 1,0000000 | 11,53 | 11,53 | |
| Composição Auxiliar | 88238 SINAPI | AJUDANTE DE ARMADOR COM ENCARGOS COMPLEMENTARES | SEDI - SERVIÇOS DIVERSOS | H | 0,0051000 | 19,99 | 0,10 | |
| Composição Auxiliar | 88245 SINAPI | ARMADOR COM ENCARGOS COMPLEMENTARES | SEDI - SERVIÇOS DIVERSOS | H | 0,0310000 | 23,51 | 0,72 | |
| Insumo | 0000032 SINAPI | ACO CA-50, 6,3 MM. VERGALHAO | Material | KG | 1,0700000 | 10,01 | 10,71 | |
| | | | MO sem LS => | 0,61 | LS => | 0,00 | MO com LS => | 0,61 |
| | | | Valor do BDI => | 3,26 | | | Valor com BDI => | 14,79 |
| Composição | Código Banco | Descrição | Tipo | Und | Quant. | Valor Unit | Total | |
| | 92802 SINAPI | CORTE E DOBRA DE AÇO CA-50, DIÂMETRO DE 8,0 MM. AF_06/2022 | FUES - FUNDAÇÕES E ESTRUTURAS | KG | 1,0000000 | 11,60 | 11,60 | |
| Composição Auxiliar | 88238 SINAPI | AJUDANTE DE ARMADOR COM ENCARGOS COMPLEMENTARES | SEDI - SERVIÇOS DIVERSOS | H | 0,0028000 | 19,99 | 0,05 | |
| Composição Auxiliar | 88245 SINAPI | ARMADOR COM ENCARGOS COMPLEMENTARES | SEDI - SERVIÇOS DIVERSOS | H | 0,0162000 | 23,51 | 0,38 | |
| Insumo | 0000033 SINAPI | ACO CA-50, 8,0 MM. VERGALHAO | Material | KG | 1,1100000 | 10,07 | 11,17 | |
| | | | MO sem LS => | 0,31 | LS => | 0,00 | MO com LS => | 0,31 |
| | | | Valor do BDI => | 3,28 | | | Valor com BDI => | 14,38 |
| Composição | Código Banco | Descrição | Tipo | Und | Quant. | Valor Unit | Total | |
| | 92799 SINAPI | CORTE E DOBRA DE AÇO CA-60, DIÂMETRO DE 4,2 MM. AF_06/2022 | FUES - FUNDAÇÕES E ESTRUTURAS | KG | 1,0000000 | 12,08 | 12,09 | |
| Composição Auxiliar | 88238 SINAPI | AJUDANTE DE ARMADOR COM ENCARGOS COMPLEMENTARES | SEDI - SERVIÇOS DIVERSOS | H | 0,0152000 | 19,99 | 0,30 | |
| Composição Auxiliar | 88245 SINAPI | ARMADOR COM ENCARGOS COMPLEMENTARES | SEDI - SERVIÇOS DIVERSOS | H | 0,0933000 | 23,51 | 2,19 | |
| Insumo | 00043059 SINAPI | ACO CA-60, 4,2 MM, OU 5,0 MM, OU 6,0 MM, OU 7,0 MM. VERGALHAO | Material | KG | 1,0700000 | 8,98 | 9,60 | |
| | | | MO sem LS => | 1,83 | LS => | 0,00 | MO com LS => | 1,83 |
| | | | Valor do BDI => | 3,42 | | | Valor com BDI => | 15,51 |
| Composição | Código Banco | Descrição | Tipo | Und | Quant. | Valor Unit | Total | |
| | 92800 SINAPI | CORTE E DOBRA DE AÇO CA-60, DIÂMETRO DE 5,0 MM. AF_06/2022 | FUES - FUNDAÇÕES E ESTRUTURAS | KG | 1,0000000 | 11,14 | 11,14 | |
| Composição Auxiliar | 88238 SINAPI | AJUDANTE DE ARMADOR COM ENCARGOS COMPLEMENTARES | SEDI - SERVIÇOS DIVERSOS | H | 0,0095000 | 19,99 | 0,18 | |
| Composição Auxiliar | 88245 SINAPI | ARMADOR COM ENCARGOS COMPLEMENTARES | SEDI - SERVIÇOS DIVERSOS | H | 0,0581000 | 23,51 | 1,38 | |
| Insumo | 00043058 SINAPI | ACO CA-60, 4,2 MM, OU 5,0 MM, OU 6,0 MM, OU 7,0 MM. VERGALHAO | Material | KG | 1,0700000 | 8,98 | 9,60 | |
| | | | MO sem LS => | 1,14 | LS => | 0,00 | MO com LS => | 1,14 |
| | | | Valor do BDI => | 3,15 | | | Valor com BDI => | 14,29 |
| Composição | Código Banco | Descrição | Tipo | Und | Quant. | Valor Unit | Total | |
| | 86935 SINAPI | CUBA DE EMBUTIR DE AÇO INOXIDÁVEL MÉDIA, INCLUSIVE VÁLVULA TIPO AMERICANA EM METAL CROMADO E SIFÃO FLEXÍVEL EM PVC - FORNECIMENTO E INSTALAÇÃO. AF_01/2020 | INHI - INSTALAÇÕES HIDROSANITÁRIAS | UN | 1,0000000 | 312,92 | 312,92 | |
| Composição Auxiliar | 86878 SINAPI | VÁLVULA EM METAL CROMADO TIPO AMERICANA 3,1/2" X 1,1/2" PARA PIA - FORNECIMENTO E INSTALAÇÃO. AF_01/2020 | INHI - INSTALAÇÕES HIDROSANITÁRIAS | UN | 1,0000000 | 104,17 | 104,17 | |
| Composição Auxiliar | 86883 SINAPI | SIFÃO DO TIPO FLEXÍVEL EM PVC 1 X 1,1/2 - FORNECIMENTO E INSTALAÇÃO. AF_01/2020 | INHI - INSTALAÇÕES HIDROSANITÁRIAS | UN | 1,0000000 | 12,72 | 12,72 | |
| Composição Auxiliar | 86900 SINAPI | CUBA DE EMBUTIR RETANGULAR DE AÇO INOXIDÁVEL, 46 X 30 X 12 CM - FORNECIMENTO E INSTALAÇÃO. AF_01/2020 | INHI - INSTALAÇÕES HIDROSANITÁRIAS | UN | 1,0000000 | 196,03 | 196,03 | |
| | | | MO sem LS => | 15,96 | LS => | 0,00 | MO com LS => | 15,96 |
| | | | Valor do BDI => | 88,68 | | | Valor com BDI => | 401,60 |

| | Código Banco | Descrição | Tipo | Und | Quant. | Valor Unit | Total |
|---------------------|-----------------|--|------------------------------------|-------|-----------|------------------|--------|
| Composição | 86900 SINAPI | CUBA DE EMBUTIR RETANGULAR DE AÇO INOXIDÁVEL, 46 X 30 X 12 CM - FORNECIMENTO E INSTALAÇÃO. AF_01/2020 | INHI - INSTALAÇÕES HIDROSANITARIAS | UN | 1,0000000 | 196,03 | 196,03 |
| Composição Auxiliar | 88274 SINAPI | MARMORISTA/GRANITEIRO COM ENCARGOS COMPLEMENTARES | SEDI - SERVIÇOS DIVERSOS | H | 0,4774000 | 23,57 | 11,25 |
| Composição Auxiliar | 88316 SINAPI | SERVENTE COM ENCARGOS COMPLEMENTARES | SEDI - SERVIÇOS DIVERSOS | H | 0,1504000 | 19,15 | 2,88 |
| Insumo | 00001743 SINAPI | CUBA ACO INOX (AISI 304) DE EMBUTIR COM VALVULA 3 1/2", DE 46 X 30 X 12" CM | Material | UN | 1,0000000 | 166,11 | 166,11 |
| Insumo | 00004823 SINAPI | MASSA PLASTICA PARA MARMORE/GRANITO | Material | KG | 0,2974000 | 53,10 | 15,79 |
| | | MO sem LS => | 10,35 | LS => | 0,00 | MO com LS => | 10,35 |
| | | Valor do BDI => | 55,55 | | | Valor com BDI => | 251,58 |
| Composição | 95308 SINAPI | CURSO DE CAPACITAÇÃO PARA AJUDANTE DE ARMADOR (ENCARGOS COMPLEMENTARES) - HORISTA | SEDI - SERVIÇOS DIVERSOS | H | 1,0000000 | 0,16 | 0,16 |
| Insumo | 00006114 SINAPI | AJUDANTE DE ARMADOR (HORISTA) | Mão de Obra | H | 0,0121100 | 13,79 | 0,16 |
| | | MO sem LS => | 0,16 | LS => | 0,00 | MO com LS => | 0,16 |
| | | Valor do BDI => | 0,04 | | | Valor com BDI => | 0,20 |
| Composição | 95309 SINAPI | CURSO DE CAPACITAÇÃO PARA AJUDANTE DE CARPINEIRO (ENCARGOS COMPLEMENTARES) - HORISTA | SEDI - SERVIÇOS DIVERSOS | H | 1,0000000 | 0,21 | 0,21 |
| Insumo | 00006117 SINAPI | CARPINEIRO AUXILIAR (HORISTA) | Mão de Obra | H | 0,0154900 | 13,78 | 0,21 |
| | | MO sem LS => | 0,21 | LS => | 0,00 | MO com LS => | 0,21 |
| | | Valor do BDI => | 0,05 | | | Valor com BDI => | 0,26 |
| Composição | 95314 SINAPI | CURSO DE CAPACITAÇÃO PARA ARMADOR (ENCARGOS COMPLEMENTARES) - HORISTA | SEDI - SERVIÇOS DIVERSOS | H | 1,0000000 | 0,20 | 0,20 |
| Insumo | 00009378 SINAPI | ARMADOR (HORISTA) | Mão de Obra | H | 0,0121100 | 17,27 | 0,20 |
| | | MO sem LS => | 0,20 | LS => | 0,00 | MO com LS => | 0,20 |
| | | Valor do BDI => | 0,05 | | | Valor com BDI => | 0,25 |
| Composição | 95315 SINAPI | CURSO DE CAPACITAÇÃO PARA ASSENTADOR DE TUBOS (ENCARGOS COMPLEMENTARES) - HORISTA | SEDI - SERVIÇOS DIVERSOS | H | 1,0000000 | 0,24 | 0,24 |
| Insumo | 00040331 SINAPI | ASSENTADOR DE MANILHAS (HORISTA) | Mão de Obra | H | 0,0154900 | 15,86 | 0,24 |
| | | MO sem LS => | 0,24 | LS => | 0,00 | MO com LS => | 0,24 |
| | | Valor do BDI => | 0,06 | | | Valor com BDI => | 0,30 |
| Composição | 95316 SINAPI | CURSO DE CAPACITAÇÃO PARA AUXILIAR DE ELETRICISTA (ENCARGOS COMPLEMENTARES) - HORISTA | SEDI - SERVIÇOS DIVERSOS | H | 1,0000000 | 0,54 | 0,54 |
| Insumo | 00000247 SINAPI | AJUDANTE DE ELETRICISTA (HORISTA) | Mão de Obra | H | 0,0391600 | 13,79 | 0,54 |
| | | MO sem LS => | 0,54 | LS => | 0,00 | MO com LS => | 0,54 |
| | | Valor do BDI => | 0,15 | | | Valor com BDI => | 0,69 |
| Composição | 95317 SINAPI | CURSO DE CAPACITAÇÃO PARA AUXILIAR DE ENCANADOR OU BOMBEIRO HIDRÁULICO (ENCARGOS COMPLEMENTARES) - HORISTA | SEDI - SERVIÇOS DIVERSOS | H | 1,0000000 | 0,26 | 0,26 |
| Insumo | 00000246 SINAPI | AUXILIAR DE ENCANADOR OU BOMBEIRO HIDRAULICO (HORISTA) | Mão de Obra | H | 0,0188700 | 13,79 | 0,26 |
| | | MO sem LS => | 0,26 | LS => | 0,00 | MO com LS => | 0,26 |
| | | Valor do BDI => | 0,07 | | | Valor com BDI => | 0,33 |
| Composição | 95320 SINAPI | CURSO DE CAPACITAÇÃO PARA AUXILIAR DE SERRALHEIRO (ENCARGOS COMPLEMENTARES) - HORISTA | SEDI - SERVIÇOS DIVERSOS | H | 1,0000000 | 0,16 | 0,16 |
| Insumo | 00000252 SINAPI | AJUDANTE DE SERRALHEIRO (HORISTA) | Mão de Obra | H | 0,0121100 | 13,79 | 0,16 |
| | | MO sem LS => | 0,16 | LS => | 0,00 | MO com LS => | 0,16 |
| | | Valor do BDI => | 0,04 | | | Valor com BDI => | 0,20 |
| Composição | 95324 SINAPI | CURSO DE CAPACITAÇÃO PARA AZULEJISTA OU LADRILHISTA (ENCARGOS COMPLEMENTARES) - HORISTA | SEDI - SERVIÇOS DIVERSOS | H | 1,0000000 | 0,26 | 0,26 |
| Insumo | 00004780 SINAPI | AZULEJISTA OU LADRILHEIRO (HORISTA) | Mão de Obra | H | 0,0154900 | 17,27 | 0,26 |
| | | MO sem LS => | 0,26 | LS => | 0,00 | MO com LS => | 0,26 |
| | | Valor do BDI => | 0,07 | | | Valor com BDI => | 0,33 |
| Composição | 95329 SINAPI | CURSO DE CAPACITAÇÃO PARA CARPINEIRO DE ESQUADRIA (ENCARGOS COMPLEMENTARES) - HORISTA | SEDI - SERVIÇOS DIVERSOS | H | 1,0000000 | 0,25 | 0,25 |
| Insumo | 00001214 SINAPI | CARPINEIRO DE ESQUADRIAS (HORISTA) | Mão de Obra | H | 0,0154900 | 16,44 | 0,25 |
| | | MO sem LS => | 0,25 | LS => | 0,00 | MO com LS => | 0,25 |
| | | Valor do BDI => | 0,07 | | | Valor com BDI => | 0,32 |
| Composição | 95330 SINAPI | CURSO DE CAPACITAÇÃO PARA CARPINEIRO DE FÔRMAS (ENCARGOS COMPLEMENTARES) - HORISTA | SEDI - SERVIÇOS DIVERSOS | H | 1,0000000 | 0,20 | 0,20 |
| Insumo | 00001213 SINAPI | CARPINEIRO DE FORMAS (HORISTA) | Mão de Obra | H | 0,0121100 | 17,27 | 0,20 |
| | | MO sem LS => | 0,20 | LS => | 0,00 | MO com LS => | 0,20 |
| | | Valor do BDI => | 0,05 | | | Valor com BDI => | 0,25 |
| Composição | 95332 SINAPI | CURSO DE CAPACITAÇÃO PARA ELETRICISTA (ENCARGOS COMPLEMENTARES) - HORISTA | SEDI - SERVIÇOS DIVERSOS | H | 1,0000000 | 0,67 | 0,67 |
| Insumo | 00002436 SINAPI | ELETRICISTA (HORISTA) | Mão de Obra | H | 0,0391600 | 17,27 | 0,67 |
| | | MO sem LS => | 0,67 | LS => | 0,00 | MO com LS => | 0,67 |
| | | Valor do BDI => | 0,18 | | | Valor com BDI => | 0,85 |
| | Código Banco | Descrição | Tipo | Und | Quant. | Valor Unit | Total |

| | | | | | | | | |
|------------|-----------------|---|--------------------------|--------|-----------|------------|------------------|--------|
| Composição | 95335 SINAPI | CURSO DE CAPACITAÇÃO PARA ENCANADOR OU BOMBEIRO HIDRÁULICO (ENCARGOS COMPLEMENTARES) - HORISTA | SEDI - SERVIÇOS DIVERSOS | H | 1,0000000 | 0,32 | 0,32 | |
| Insumo | 00002696 SINAPI | ENCANADOR OU BOMBEIRO HIDRÁULICO (HORISTA) | Mão de Obra | H | 0,0188700 | 17,27 | 0,32 | |
| | | | MO sem LS => | 0,32 | LS => | 0,00 | MO com LS => | 0,32 |
| | | | Valor do BDI => | 0,09 | | | Valor com BDI => | 0,41 |
| Composição | 95422 SINAPI | CURSO DE CAPACITAÇÃO PARA ENCARREGADO GERAL DE OBRAS (ENCARGOS COMPLEMENTARES) - MENSALISTA | SEDI - SERVIÇOS DIVERSOS | MES | 1,0000000 | 89,82 | 89,82 | |
| Insumo | 00040818 SINAPI | ENCARREGADO GERAL DE OBRAS (MENSALISTA) | Mão de Obra | MES | 0,0187500 | 5.362,77 | 89,82 | |
| | | | MO sem LS => | 89,82 | LS => | 0,00 | MO com LS => | 89,82 |
| | | | Valor do BDI => | 25,45 | | | Valor com BDI => | 115,27 |
| Composição | 95415 SINAPI | CURSO DE CAPACITAÇÃO PARA ENGENHEIRO CIVIL DE OBRA JÚNIOR (ENCARGOS COMPLEMENTARES) - MENSALISTA | SEDI - SERVIÇOS DIVERSOS | MES | 1,0000000 | 192,74 | 192,74 | |
| Insumo | 00040811 SINAPI | ENGENHEIRO CIVIL DE OBRA JÚNIOR (MENSALISTA) | Mão de Obra | MES | 0,0116600 | 16.530,11 | 192,74 | |
| | | | MO sem LS => | 192,74 | LS => | 0,00 | MO com LS => | 192,74 |
| | | | Valor do BDI => | 54,62 | | | Valor com BDI => | 247,36 |
| Composição | 95337 SINAPI | CURSO DE CAPACITAÇÃO PARA GESSEIRO (ENCARGOS COMPLEMENTARES) - HORISTA | SEDI - SERVIÇOS DIVERSOS | H | 1,0000000 | 0,20 | 0,20 | |
| Insumo | 00012872 SINAPI | GESSEIRO (HORISTA) | Mão de Obra | H | 0,0121100 | 17,27 | 0,20 | |
| | | | MO sem LS => | 0,20 | LS => | 0,00 | MO com LS => | 0,20 |
| | | | Valor do BDI => | 0,05 | | | Valor com BDI => | 0,25 |
| Composição | 95341 SINAPI | CURSO DE CAPACITAÇÃO PARA MARMORISTA/GRANITEIRO (ENCARGOS COMPLEMENTARES) - HORISTA | SEDI - SERVIÇOS DIVERSOS | H | 1,0000000 | 0,26 | 0,26 | |
| Insumo | 00004755 SINAPI | MARMORISTA / GRANITEIRO (HORISTA) | Mão de Obra | H | 0,0154900 | 17,27 | 0,26 | |
| | | | MO sem LS => | 0,26 | LS => | 0,00 | MO com LS => | 0,26 |
| | | | Valor do BDI => | 0,07 | | | Valor com BDI => | 0,33 |
| Composição | 95346 SINAPI | CURSO DE CAPACITAÇÃO PARA MOTORISTA DE BASCULANTE (ENCARGOS COMPLEMENTARES) - HORISTA | SEDI - SERVIÇOS DIVERSOS | H | 1,0000000 | 0,09 | 0,09 | |
| Insumo | 00020020 SINAPI | MOTORISTA DE CAMINHAO-BASCULANTE (HORISTA) | Mão de Obra | H | 0,0053400 | 17,93 | 0,09 | |
| | | | MO sem LS => | 0,09 | LS => | 0,00 | MO com LS => | 0,09 |
| | | | Valor do BDI => | 0,02 | | | Valor com BDI => | 0,11 |
| Composição | 95389 SINAPI | CURSO DE CAPACITAÇÃO PARA OPERADOR DE BETONEIRA ESTACIONÁRIA/MISTURADOR (ENCARGOS COMPLEMENTARES) - HORISTA | SEDI - SERVIÇOS DIVERSOS | H | 1,0000000 | 0,18 | 0,18 | |
| Insumo | 00037666 SINAPI | OPERADOR DE BETONEIRA ESTACIONÁRIA / MISTURADOR (HORISTA) | Mão de Obra | H | 0,0087200 | 20,73 | 0,18 | |
| | | | MO sem LS => | 0,18 | LS => | 0,00 | MO com LS => | 0,18 |
| | | | Valor do BDI => | 0,05 | | | Valor com BDI => | 0,23 |
| Composição | 95357 SINAPI | CURSO DE CAPACITAÇÃO PARA OPERADOR DE ESCAVADEIRA (ENCARGOS COMPLEMENTARES) - HORISTA | SEDI - SERVIÇOS DIVERSOS | H | 1,0000000 | 0,33 | 0,33 | |
| Insumo | 00004234 SINAPI | OPERADOR DE ESCAVADEIRA (HORISTA) | Mão de Obra | H | 0,0121100 | 27,81 | 0,33 | |
| | | | MO sem LS => | 0,33 | LS => | 0,00 | MO com LS => | 0,33 |
| | | | Valor do BDI => | 0,09 | | | Valor com BDI => | 0,42 |
| Composição | 95358 SINAPI | CURSO DE CAPACITAÇÃO PARA OPERADOR DE GUINCHO (ENCARGOS COMPLEMENTARES) - HORISTA | SEDI - SERVIÇOS DIVERSOS | H | 1,0000000 | 0,35 | 0,35 | |
| Insumo | 00004253 SINAPI | OPERADOR DE GUINCHO DO GUINCHEIRO (HORISTA) | Mão de Obra | H | 0,0171800 | 20,73 | 0,35 | |
| | | | MO sem LS => | 0,35 | LS => | 0,00 | MO com LS => | 0,35 |
| | | | Valor do BDI => | 0,09 | | | Valor com BDI => | 0,44 |
| Composição | 95360 SINAPI | CURSO DE CAPACITAÇÃO PARA OPERADOR DE MÁQUINAS E EQUIPAMENTOS (ENCARGOS COMPLEMENTARES) - HORISTA | SEDI - SERVIÇOS DIVERSOS | H | 1,0000000 | 0,29 | 0,29 | |
| Insumo | 00004230 SINAPI | OPERADOR DE MÁQUINAS E TRATORES DIVERSOS - TERRAPLANAGEM (HORISTA) | Mão de Obra | H | 0,0121100 | 24,38 | 0,29 | |
| | | | MO sem LS => | 0,29 | LS => | 0,00 | MO com LS => | 0,29 |
| | | | Valor do BDI => | 0,08 | | | Valor com BDI => | 0,37 |
| Composição | 95371 SINAPI | CURSO DE CAPACITAÇÃO PARA PEDREIRO (ENCARGOS COMPLEMENTARES) - HORISTA | SEDI - SERVIÇOS DIVERSOS | H | 1,0000000 | 0,38 | 0,38 | |
| Insumo | 00004750 SINAPI | PEDREIRO (HORISTA) | Mão de Obra | H | 0,0222500 | 17,27 | 0,38 | |
| | | | MO sem LS => | 0,38 | LS => | 0,00 | MO com LS => | 0,38 |
| | | | Valor do BDI => | 0,10 | | | Valor com BDI => | 0,48 |
| Composição | 95372 SINAPI | CURSO DE CAPACITAÇÃO PARA PINTOR (ENCARGOS COMPLEMENTARES) - HORISTA | SEDI - SERVIÇOS DIVERSOS | H | 1,0000000 | 0,26 | 0,26 | |
| Insumo | 00004783 SINAPI | PINTOR (HORISTA) | Mão de Obra | H | 0,0154900 | 17,27 | 0,26 | |
| | | | MO sem LS => | 0,26 | LS => | 0,00 | MO com LS => | 0,26 |
| | | | Valor do BDI => | 0,07 | | | Valor com BDI => | 0,33 |
| Composição | 95377 SINAPI | CURSO DE CAPACITAÇÃO PARA SERRALHEIRO (ENCARGOS COMPLEMENTARES) - HORISTA | SEDI - SERVIÇOS DIVERSOS | H | 1,0000000 | 0,20 | 0,20 | |
| Insumo | 00008110 SINAPI | SERRALHEIRO (HORISTA) | Mão de Obra | H | 0,0121100 | 17,27 | 0,20 | |
| | | | MO sem LS => | 0,20 | LS => | 0,00 | MO com LS => | 0,20 |
| | | | Valor do BDI => | 0,05 | | | Valor com BDI => | 0,25 |
| | Código Banco | Descrição | Tipo | Und | Quant. | Valor Unit | Total | |

| | | | | | | | | |
|---------------------|-----------------|--|---|-------|-----------|----------|------------------|-------|
| Composição | 95378 SINAPI | CURSO DE CAPACITAÇÃO PARA SERVENTE (ENCARGOS COMPLEMENTARES) - HORISTA | SEDI - SERVIÇOS DIVERSOS | H | 1,0000000 | 0,28 | 0,28 | |
| Insumo | 00006111 SINAPI | SERVENTE DE OBRAS (HORISTA) | Mão de Obra | H | 0,0222500 | 13,00 | 0,28 | |
| | | | MO sem LS => | 0,28 | LS => | 0,00 | MO com LS => | 0,28 |
| | | | Valor do BDI => | 0,07 | | | Valor com BDI => | 0,35 |
| Composição | 95385 SINAPI | CURSO DE CAPACITAÇÃO PARA TELHADISTA (ENCARGOS COMPLEMENTARES) - HORISTA | SEDI - SERVIÇOS DIVERSOS | H | 1,0000000 | 0,20 | 0,20 | |
| Insumo | 00012869 SINAPI | TELHADADOR (HORISTA) | Mão de Obra | H | 0,0121100 | 17,05 | 0,20 | |
| | | | MO sem LS => | 0,20 | LS => | 0,00 | MO com LS => | 0,20 |
| | | | Valor do BDI => | 0,05 | | | Valor com BDI => | 0,25 |
| Composição | 95387 SINAPI | CURSO DE CAPACITAÇÃO PARA VIDRACEIRO (ENCARGOS COMPLEMENTARES) - HORISTA | SEDI - SERVIÇOS DIVERSOS | H | 1,0000000 | 0,20 | 0,20 | |
| Insumo | 00010469 SINAPI | VIDRACEIRO (HORISTA) | Mão de Obra | H | 0,0154900 | 13,13 | 0,20 | |
| | | | MO sem LS => | 0,20 | LS => | 0,00 | MO com LS => | 0,20 |
| | | | Valor do BDI => | 0,05 | | | Valor com BDI => | 0,25 |
| Composição | 95281 SINAPI | DESEMPENADEIRA DE CONCRETO, PESO DE 78 KG, 4 PÁS, MOTOR A GASOLINA, POTÊNCIA 5,5 HP - MATERIAIS NA OPERAÇÃO. AF_05/2023 | CHOR - CUSTOS HORÁRIOS DE MÁQUINAS E EQUIPAMENTOS | H | 1,0000000 | 7,89 | 7,89 | |
| Insumo | 00004222 SINAPI | GASOLINA COMUM | Material | L | 1,4361000 | 5,50 | 7,89 | |
| | | | MO sem LS => | 0,00 | LS => | 0,00 | MO com LS => | 0,00 |
| | | | Valor do BDI => | 2,23 | | | Valor com BDI => | 10,12 |
| Composição | 95282 SINAPI | DESEMPENADEIRA DE CONCRETO, PESO DE 78 KG, 4 PÁS, MOTOR A GASOLINA, POTÊNCIA 5,5 HP - CHP DIURNO. AF_05/2023 | CHOR - CUSTOS HORÁRIOS DE MÁQUINAS E EQUIPAMENTOS | CHP | 1,0000000 | 9,01 | 9,01 | |
| Composição Auxiliar | 95278 SINAPI | DESEMPENADEIRA DE CONCRETO, PESO DE 78 KG, 4 PÁS, MOTOR A GASOLINA, POTÊNCIA 5,5 HP - DEPRECIACÃO. AF_05/2023 | CHOR - CUSTOS HORÁRIOS DE MÁQUINAS E EQUIPAMENTOS | H | 1,0000000 | 0,51 | 0,51 | |
| Composição Auxiliar | 95279 SINAPI | DESEMPENADEIRA DE CONCRETO, PESO DE 78 KG, 4 PÁS, MOTOR A GASOLINA, POTÊNCIA 5,5 HP - JUROS. AF_05/2023 | CHOR - CUSTOS HORÁRIOS DE MÁQUINAS E EQUIPAMENTOS | H | 1,0000000 | 0,10 | 0,10 | |
| Composição Auxiliar | 95280 SINAPI | DESEMPENADEIRA DE CONCRETO, PESO DE 78 KG, 4 PÁS, MOTOR A GASOLINA, POTÊNCIA 5,5 HP - MANUTENÇÃO. AF_05/2023 | CHOR - CUSTOS HORÁRIOS DE MÁQUINAS E EQUIPAMENTOS | H | 1,0000000 | 0,51 | 0,51 | |
| Composição Auxiliar | 95281 SINAPI | DESEMPENADEIRA DE CONCRETO, PESO DE 78 KG, 4 PÁS, MOTOR A GASOLINA, POTÊNCIA 5,5 HP - MATERIAIS NA OPERAÇÃO. AF_05/2023 | CHOR - CUSTOS HORÁRIOS DE MÁQUINAS E EQUIPAMENTOS | H | 1,0000000 | 7,89 | 7,89 | |
| | | | MO sem LS => | 0,00 | LS => | 0,00 | MO com LS => | 0,00 |
| | | | Valor do BDI => | 2,55 | | | Valor com BDI => | 11,56 |
| Composição | 95278 SINAPI | DESEMPENADEIRA DE CONCRETO, PESO DE 78 KG, 4 PÁS, MOTOR A GASOLINA, POTÊNCIA 5,5 HP - DEPRECIACÃO. AF_05/2023 | CHOR - CUSTOS HORÁRIOS DE MÁQUINAS E EQUIPAMENTOS | H | 1,0000000 | 0,51 | 0,51 | |
| Insumo | 00010658 SINAPI | ALISADORA DE CONCRETO COM MOTOR A GASOLINA DE 5,5 HP, PESO COM MOTOR DE 78 KG, 4 PAS | Equipamento | UN | 0,0000700 | 7,359,00 | 0,51 | |
| | | | MO sem LS => | 0,00 | LS => | 0,00 | MO com LS => | 0,00 |
| | | | Valor do BDI => | 0,14 | | | Valor com BDI => | 0,65 |
| Composição | 95279 SINAPI | DESEMPENADEIRA DE CONCRETO, PESO DE 78 KG, 4 PÁS, MOTOR A GASOLINA, POTÊNCIA 5,5 HP - JUROS. AF_05/2023 | CHOR - CUSTOS HORÁRIOS DE MÁQUINAS E EQUIPAMENTOS | H | 1,0000000 | 0,10 | 0,10 | |
| Insumo | 00010658 SINAPI | ALISADORA DE CONCRETO COM MOTOR A GASOLINA DE 5,5 HP, PESO COM MOTOR DE 78 KG, 4 PAS | Equipamento | UN | 0,0000148 | 7,359,00 | 0,10 | |
| | | | MO sem LS => | 0,00 | LS => | 0,00 | MO com LS => | 0,00 |
| | | | Valor do BDI => | 0,02 | | | Valor com BDI => | 0,12 |
| Composição | 95280 SINAPI | DESEMPENADEIRA DE CONCRETO, PESO DE 78 KG, 4 PÁS, MOTOR A GASOLINA, POTÊNCIA 5,5 HP - MANUTENÇÃO. AF_05/2023 | CHOR - CUSTOS HORÁRIOS DE MÁQUINAS E EQUIPAMENTOS | H | 1,0000000 | 0,51 | 0,51 | |
| Insumo | 00010658 SINAPI | ALISADORA DE CONCRETO COM MOTOR A GASOLINA DE 5,5 HP, PESO COM MOTOR DE 78 KG, 4 PAS | Equipamento | UN | 0,0000700 | 7,359,00 | 0,51 | |
| | | | MO sem LS => | 0,00 | LS => | 0,00 | MO com LS => | 0,00 |
| | | | Valor do BDI => | 0,14 | | | Valor com BDI => | 0,65 |
| Composição | 88264 SINAPI | ELETRICISTA COM ENCARGOS COMPLEMENTARES | SEDI - SERVIÇOS DIVERSOS | H | 1,0000000 | 23,97 | 23,97 | |
| Composição Auxiliar | 95332 SINAPI | CURSO DE CAPACITAÇÃO PARA ELETRICISTA (ENCARGOS COMPLEMENTARES) - HORISTA | SEDI - SERVIÇOS DIVERSOS | H | 1,0000000 | 0,67 | 0,67 | |
| Insumo | 00002436 SINAPI | ELETRICISTA (HORISTA) | Mão de Obra | H | 1,0000000 | 17,27 | 17,27 | |
| Insumo | 00037370 SINAPI | ALIMENTACAO - HORISTA (COLETADO CAIXA - ENCARGOS COMPLEMENTARES) | Outros | H | 1,0000000 | 2,28 | 2,28 | |
| Insumo | 00037371 SINAPI | TRANSPORTE - HORISTA (COLETADO CAIXA - ENCARGOS COMPLEMENTARES) | Serviços | H | 1,0000000 | 0,60 | 0,60 | |
| Insumo | 00037372 SINAPI | EXAMES - HORISTA (COLETADO CAIXA - ENCARGOS COMPLEMENTARES) | Outros | H | 1,0000000 | 1,14 | 1,14 | |
| Insumo | 00037373 SINAPI | SEGURO - HORISTA (COLETADO CAIXA - ENCARGOS COMPLEMENTARES) | Taxas | H | 1,0000000 | 0,01 | 0,01 | |
| Insumo | 00043460 SINAPI | FERRAMENTAS - FAMILIA ELETRICISTA - HORISTA (ENCARGOS COMPLEMENTARES - COLETADO CAIXA) | Equipamento | H | 1,0000000 | 0,66 | 0,66 | |
| Insumo | 00043464 SINAPI | EPI - FAMILIA ELETRICISTA - HORISTA (ENCARGOS COMPLEMENTARES - COLETADO CAIXA) | Equipamento | H | 1,0000000 | 1,14 | 1,14 | |
| | | | MO sem LS => | 17,94 | LS => | 0,00 | MO com LS => | 17,94 |
| | | | Valor do BDI => | 6,79 | | | Valor com BDI => | 30,76 |
| Composição | 91845 SINAPI | ELETRODUTO FLEXÍVEL CORRUGADO REFORÇADO, PVC, DN 25 MM (3/4"), PARA CIRCUITOS TERMINAIS, INSTALADO EM LAJE - FORNECIMENTO E INSTALAÇÃO. AF_03/2023 | INEL - INSTALAÇÃO ELÉTRICA/ELÉTRIFICAÇÃO E ILUMINAÇÃO EXTERNA | M | 1,0000000 | 7,89 | 7,89 | |
| Composição Auxiliar | 88247 SINAPI | AUXILIAR DE ELETRICISTA COM ENCARGOS COMPLEMENTARES | SEDI - SERVIÇOS DIVERSOS | H | 0,0710000 | 20,36 | 1,44 | |

| | | | | | | | | |
|---------------------|-----------------|--|---|-----------|-----------|------------|------------------|-----------|
| Composição Auxiliar | 86264 SINAPI | ELETRICISTA COM ENCARGOS COMPLEMENTARES | SEDI - SERVIÇOS DIVERSOS | H | 0,0710000 | 23,97 | 1,70 | |
| Insumo | 00039244 SINAPI | ELETRODUTO PVC FLEXÍVEL CORRUGADO, REFORÇADO, COR LARANJA, DE 25 MM, PARA LAJES E PISOS | Material | M | 1,1000000 | 4,29 | 4,71 | |
| Insumo | 00043132 SINAPI | ARAME RECOZIDO 16 BWG, D = 1,65 MM (0,016 KG/M) OU 18 BWG, D = 1,25 MM (0,01 KG/M) | Material | KG | 0,0018000 | 24,60 | 0,04 | |
| | | | MO sem LS => | 2,28 | LS => | 0,00 | MO com LS => | 2,28 |
| | | | Valor do BDI => | 2,23 | | | Valor com BDI => | 10,12 |
| Composição | Código Banco | Descrição | Tipo | Und | Quant. | Valor Unit | Total | |
| Composição | 91855 SINAPI | ELETRODUTO FLEXÍVEL CORRUGADO REFORÇADO, PVC, DN 25 MM (3/4"), PARA CIRCUITOS TERMINAIS, INSTALADO EM PAREDE - FORNECIMENTO E INSTALAÇÃO. AF_03/2023 | INEL - INSTALAÇÃO ELÉTRICA/ELETRIFICAÇÃO E ILUMINAÇÃO EXTERNA | M | 1,0000000 | 10,29 | 10,29 | |
| Composição Auxiliar | 88247 SINAPI | ELETRICISTA COM ENCARGOS COMPLEMENTARES | SEDI - SERVIÇOS DIVERSOS | H | 0,1340000 | 20,36 | 2,72 | |
| Composição Auxiliar | 88264 SINAPI | ELETRICISTA COM ENCARGOS COMPLEMENTARES | SEDI - SERVIÇOS DIVERSOS | H | 0,1340000 | 23,97 | 3,21 | |
| Insumo | 00039244 SINAPI | ELETRODUTO PVC FLEXÍVEL CORRUGADO, REFORÇADO, COR LARANJA, DE 25 MM, PARA LAJES E PISOS | Material | M | 1,0170000 | 4,29 | 4,36 | |
| | | | MO sem LS => | 4,32 | LS => | 0,00 | MO com LS => | 4,32 |
| | | | Valor do BDI => | 2,91 | | | Valor com BDI => | 13,20 |
| Composição | Código Banco | Descrição | Tipo | Und | Quant. | Valor Unit | Total | |
| Composição | 88267 SINAPI | ENCANADOR OU BOMBEIRO HIDRÁULICO COM ENCARGOS COMPLEMENTARES | SEDI - SERVIÇOS DIVERSOS | H | 1,0000000 | 22,95 | 22,95 | |
| Composição Auxiliar | 95335 SINAPI | CURSO DE CAPACITAÇÃO PARA ENCANADOR OU BOMBEIRO HIDRÁULICO (ENCARGOS COMPLEMENTARES) - HORISTA | SEDI - SERVIÇOS DIVERSOS | H | 1,0000000 | 0,32 | 0,32 | |
| Insumo | 00002696 SINAPI | ENCANADOR OU BOMBEIRO HIDRÁULICO (HORISTA) | Mão de Obra | H | 1,0000000 | 17,27 | 17,27 | |
| Insumo | 00037370 SINAPI | ALIMENTAÇÃO - HORISTA (COLETADO CAIXA - ENCARGOS COMPLEMENTARES) | Outros | H | 1,0000000 | 2,28 | 2,28 | |
| Insumo | 00037371 SINAPI | TRANSPORTE - HORISTA (COLETADO CAIXA - ENCARGOS COMPLEMENTARES) | Serviços | H | 1,0000000 | 0,60 | 0,60 | |
| Insumo | 00037372 SINAPI | EXAMES - HORISTA (COLETADO CAIXA - ENCARGOS COMPLEMENTARES) | Outros | H | 1,0000000 | 1,14 | 1,14 | |
| Insumo | 00037373 SINAPI | SEGURO - HORISTA (COLETADO CAIXA - ENCARGOS COMPLEMENTARES) | Taxas | H | 1,0000000 | 0,01 | 0,01 | |
| Insumo | 00043461 SINAPI | FERRAMENTAS - FAMÍLIA ENCANADOR - HORISTA (ENCARGOS COMPLEMENTARES - COLETADO CAIXA) | Equipamento | H | 1,0000000 | 0,32 | 0,32 | |
| Insumo | 00043485 SINAPI | EPI - FAMÍLIA ENCANADOR - HORISTA (ENCARGOS COMPLEMENTARES - COLETADO CAIXA) | Equipamento | H | 1,0000000 | 1,01 | 1,01 | |
| | | | MO sem LS => | 17,59 | LS => | 0,00 | MO com LS => | 17,59 |
| | | | Valor do BDI => | 6,50 | | | Valor com BDI => | 29,45 |
| Composição | Código Banco | Descrição | Tipo | Und | Quant. | Valor Unit | Total | |
| Composição | 93572 SINAPI | ENCARREGADO GERAL DE OBRAS COM ENCARGOS COMPLEMENTARES | SEDI - SERVIÇOS DIVERSOS | MES | 1,0000000 | 5.911,16 | 5.911,16 | |
| Composição Auxiliar | 95422 SINAPI | CURSO DE CAPACITAÇÃO PARA ENCARREGADO GERAL DE OBRAS (ENCARGOS COMPLEMENTARES) - MENSALISTA | SEDI - SERVIÇOS DIVERSOS | MES | 1,0000000 | 89,82 | 89,82 | |
| Insumo | 00040818 SINAPI | ENCARREGADO GERAL DE OBRAS (MENSALISTA) | Mão de Obra | MES | 1,0000000 | 5.362,77 | 5.362,77 | |
| Insumo | 00040863 SINAPI | EXAMES - MENSALISTA (COLETADO CAIXA - ENCARGOS COMPLEMENTARES) | Material | MES | 1,0000000 | 215,56 | 215,56 | |
| Insumo | 00040864 SINAPI | SEGURO - MENSALISTA (COLETADO CAIXA - ENCARGOS COMPLEMENTARES) | Material | MES | 1,0000000 | 0,01 | 0,01 | |
| Insumo | 00043475 SINAPI | FERRAMENTAS - FAMÍLIA ENCARREGADO GERAL - MENSALISTA (ENCARGOS COMPLEMENTARES - COLETADO CAIXA) | Equipamento | MES | 1,0000000 | 21,49 | 21,49 | |
| Insumo | 00043499 SINAPI | EPI - FAMÍLIA ENCARREGADO GERAL - MENSALISTA (ENCARGOS COMPLEMENTARES - COLETADO CAIXA) | Equipamento | MES | 1,0000000 | 221,51 | 221,51 | |
| | | | MO sem LS => | 5.452,59 | LS => | 0,00 | MO com LS => | 5.452,59 |
| | | | Valor do BDI => | 1.675,22 | | | Valor com BDI => | 7.586,38 |
| Composição | Código Banco | Descrição | Tipo | Und | Quant. | Valor Unit | Total | |
| Composição | 86884 SINAPI | ENGATE FLEXÍVEL EM PLÁSTICO BRANCO, 1/2" X 30CM - FORNECIMENTO E INSTALAÇÃO. AF_01/2020 | INHI - INSTALAÇÕES HIDROSANITARIAS | UN | 1,0000000 | 10,64 | 10,64 | |
| Composição Auxiliar | 88267 SINAPI | ENCANADOR OU BOMBEIRO HIDRÁULICO COM ENCARGOS COMPLEMENTARES | SEDI - SERVIÇOS DIVERSOS | H | 0,1525000 | 22,95 | 3,49 | |
| Composição Auxiliar | 88316 SINAPI | SERVENTE COM ENCARGOS COMPLEMENTARES | SEDI - SERVIÇOS DIVERSOS | H | 0,0481000 | 18,15 | 0,92 | |
| Insumo | 00003145 SINAPI | FITA VEDA ROSCA EM ROLOS DE 18 MM X 10 M (L X C) | Material | UN | 0,0210000 | 3,00 | 0,06 | |
| Insumo | 00008141 SINAPI | ENGATE/RABICHO FLEXÍVEL PLÁSTICO (PVC OU ABS) BRANCO 1/2" X 30 CM | Material | UN | 1,0000000 | 6,17 | 6,17 | |
| | | | MO sem LS => | 3,31 | LS => | 0,00 | MO com LS => | 3,31 |
| | | | Valor do BDI => | 3,01 | | | Valor com BDI => | 13,65 |
| Composição | Código Banco | Descrição | Tipo | Und | Quant. | Valor Unit | Total | |
| Composição | 93565 SINAPI | ENGENHEIRO CIVIL DE OBRA JUNIOR COM ENCARGOS COMPLEMENTARES | SEDI - SERVIÇOS DIVERSOS | MES | 1,0000000 | 17.074,41 | 17.074,41 | |
| Composição Auxiliar | 95415 SINAPI | CURSO DE CAPACITAÇÃO PARA ENGENHEIRO CIVIL DE OBRA JUNIOR (ENCARGOS COMPLEMENTARES) - MENSALISTA | SEDI - SERVIÇOS DIVERSOS | MES | 1,0000000 | 192,74 | 192,74 | |
| Insumo | 00040811 SINAPI | ENGENHEIRO CIVIL DE OBRA JUNIOR (MENSALISTA) | Mão de Obra | MES | 1,0000000 | 16.530,11 | 16.530,11 | |
| Insumo | 00040863 SINAPI | EXAMES - MENSALISTA (COLETADO CAIXA - ENCARGOS COMPLEMENTARES) | Material | MES | 1,0000000 | 215,56 | 215,56 | |
| Insumo | 00040864 SINAPI | SEGURO - MENSALISTA (COLETADO CAIXA - ENCARGOS COMPLEMENTARES) | Material | MES | 1,0000000 | 0,01 | 0,01 | |
| Insumo | 00043474 SINAPI | FERRAMENTAS - FAMÍLIA ENGENHEIRO CIVIL - MENSALISTA (ENCARGOS COMPLEMENTARES - COLETADO CAIXA) | Equipamento | MES | 1,0000000 | 2,54 | 2,54 | |
| Insumo | 00043498 SINAPI | EPI - FAMÍLIA ENGENHEIRO CIVIL - MENSALISTA (ENCARGOS COMPLEMENTARES - COLETADO CAIXA) | Equipamento | MES | 1,0000000 | 133,45 | 133,45 | |
| | | | MO sem LS => | 16.722,85 | LS => | 0,00 | MO com LS => | 16.722,85 |
| | | | Valor do BDI => | 4.838,88 | | | Valor com BDI => | 21.913,29 |
| Composição | Código Banco | Descrição | Tipo | Und | Quant. | Valor Unit | Total | |
| Composição | 5632 SINAPI | ESCAVADEIRA HIDRÁULICA SOBRE ESTEIRAS, CAÇAMBA 0,80 M3, PESO OPERACIONAL 17 T, POTENCIA BRUTA 111 HP - CHI DIURNO. AF_09/2014 | CHOR - CUSTOS HORÁRIOS DE MÁQUINAS E EQUIPAMENTOS | CHI | 1,0000000 | 92,29 | 92,29 | |
| Composição Auxiliar | 5627 SINAPI | ESCAVADEIRA HIDRÁULICA SOBRE ESTEIRAS, CAÇAMBA 0,80 M3, PESO OPERACIONAL 17 T, POTENCIA BRUTA 111 HP - DEPRECIACÃO. AF_09/2014 | CHOR - CUSTOS HORÁRIOS DE MÁQUINAS E EQUIPAMENTOS | H | 1,0000000 | 46,90 | 46,90 | |
| Composição Auxiliar | 5628 SINAPI | ESCAVADEIRA HIDRÁULICA SOBRE ESTEIRAS, CAÇAMBA 0,80 M3, PESO OPERACIONAL 17 T, POTENCIA BRUTA 111 HP - JUROS. AF_09/2014 | CHOR - CUSTOS HORÁRIOS DE MÁQUINAS E EQUIPAMENTOS | H | 1,0000000 | 12,39 | 12,39 | |
| Composição Auxiliar | 86294 SINAPI | OPERADOR DE ESCAVADEIRA COM ENCARGOS COMPLEMENTARES | SEDI - SERVIÇOS DIVERSOS | H | 1,0000000 | 33,00 | 33,00 | |
| | | | MO sem LS => | 28,14 | LS => | 0,00 | MO com LS => | 28,14 |

| | | | | Valor do BDI => | 26,15 | Valor com BDI => | | 118,44 | |
|---------------------|-----------------|---|---|-----------------|------------|------------------|--------|--------------|-------|
| | Código Banco | Descrição | Tipo | Und | Quant. | Valor Unit | Total | | |
| Composição | 5631 SINAPI | ESCAVADEIRA HIDRÁULICA SOBRE ESTEIRAS, CAÇAMBA 0,80 M3, PESO OPERACIONAL 17 T, POTENCIA BRUTA 111 HP - CHP DIURNO. AF_06/2014 | CHOR - CUSTOS HORÁRIOS DE MÁQUINAS E EQUIPAMENTOS | CHP | 1,0000000 | 217,25 | 217,25 | | |
| Composição Auxiliar | 5627 SINAPI | ESCAVADEIRA HIDRÁULICA SOBRE ESTEIRAS, CAÇAMBA 0,80 M3, PESO OPERACIONAL 17 T, POTENCIA BRUTA 111 HP - DEPRECIACÃO AF_06/2014 | CHOR - CUSTOS HORÁRIOS DE MÁQUINAS E EQUIPAMENTOS | H | 1,0000000 | 46,90 | 46,90 | | |
| Composição Auxiliar | 5628 SINAPI | ESCAVADEIRA HIDRÁULICA SOBRE ESTEIRAS, CAÇAMBA 0,80 M3, PESO OPERACIONAL 17 T, POTENCIA BRUTA 111 HP - JUROS. AF_06/2014 | CHOR - CUSTOS HORÁRIOS DE MÁQUINAS E EQUIPAMENTOS | H | 1,0000000 | 12,39 | 12,39 | | |
| Composição Auxiliar | 5629 SINAPI | ESCAVADEIRA HIDRÁULICA SOBRE ESTEIRAS, CAÇAMBA 0,80 M3, PESO OPERACIONAL 17 T, POTENCIA BRUTA 111 HP - MANUTENÇÃO AF_06/2014 | CHOR - CUSTOS HORÁRIOS DE MÁQUINAS E EQUIPAMENTOS | H | 1,0000000 | 58,62 | 58,62 | | |
| Composição Auxiliar | 5630 SINAPI | ESCAVADEIRA HIDRÁULICA SOBRE ESTEIRAS, CAÇAMBA 0,80 M3, PESO OPERACIONAL 17 T, POTENCIA BRUTA 111 HP - MATERIAIS NA OPERAÇÃO AF_06/2014 | CHOR - CUSTOS HORÁRIOS DE MÁQUINAS E EQUIPAMENTOS | H | 1,0000000 | 66,34 | 66,34 | | |
| Composição Auxiliar | 88264 SINAPI | OPERADOR DE ESCAVADEIRA COM ENCARGOS COMPLEMENTARES | SEDI - SERVIÇOS DIVERSOS | H | 1,0000000 | 33,00 | 33,00 | | |
| | | | | MO sem LS => | 28,14 | LS => | 0,00 | MO com LS => | 28,14 |
| | | | | Valor do BDI => | 61,56 | Valor com BDI => | | 278,81 | |
| Composição | 5627 SINAPI | ESCAVADEIRA HIDRÁULICA SOBRE ESTEIRAS, CAÇAMBA 0,80 M3, PESO OPERACIONAL 17 T, POTENCIA BRUTA 111 HP - DEPRECIACÃO AF_06/2014 | CHOR - CUSTOS HORÁRIOS DE MÁQUINAS E EQUIPAMENTOS | H | 1,0000000 | 46,90 | 46,90 | | |
| Insumo | 00010685 SINAPI | ESCAVADEIRA HIDRAULICA SOBRE ESTEIRAS, CAÇAMBA 0,80M3, PESO OPERACIONAL 17T, POTENCIA BRUTA 111HP | Equipamento | UN | 0,0000560 | 837.500,00 | 46,90 | | |
| | | | | MO sem LS => | 0,00 | LS => | 0,00 | MO com LS => | 0,00 |
| | | | | Valor do BDI => | 13,29 | Valor com BDI => | | 60,19 | |
| Composição | 5628 SINAPI | ESCAVADEIRA HIDRÁULICA SOBRE ESTEIRAS, CAÇAMBA 0,80 M3, PESO OPERACIONAL 17 T, POTENCIA BRUTA 111 HP - JUROS. AF_06/2014 | CHOR - CUSTOS HORÁRIOS DE MÁQUINAS E EQUIPAMENTOS | H | 1,0000000 | 12,39 | 12,39 | | |
| Insumo | 00010685 SINAPI | ESCAVADEIRA HIDRAULICA SOBRE ESTEIRAS, CAÇAMBA 0,80M3, PESO OPERACIONAL 17T, POTENCIA BRUTA 111HP | Equipamento | UN | 0,0000146 | 837.500,00 | 12,39 | | |
| | | | | MO sem LS => | 0,00 | LS => | 0,00 | MO com LS => | 0,00 |
| | | | | Valor do BDI => | 3,51 | Valor com BDI => | | 15,90 | |
| Composição | 5629 SINAPI | ESCAVADEIRA HIDRÁULICA SOBRE ESTEIRAS, CAÇAMBA 0,80 M3, PESO OPERACIONAL 17 T, POTENCIA BRUTA 111 HP - MANUTENÇÃO AF_06/2014 | CHOR - CUSTOS HORÁRIOS DE MÁQUINAS E EQUIPAMENTOS | H | 1,0000000 | 58,62 | 58,62 | | |
| Insumo | 00010685 SINAPI | ESCAVADEIRA HIDRAULICA SOBRE ESTEIRAS, CAÇAMBA 0,80M3, PESO OPERACIONAL 17T, POTENCIA BRUTA 111HP | Equipamento | UN | 0,0000700 | 837.500,00 | 58,62 | | |
| | | | | MO sem LS => | 0,00 | LS => | 0,00 | MO com LS => | 0,00 |
| | | | | Valor do BDI => | 16,61 | Valor com BDI => | | 75,23 | |
| Composição | 5630 SINAPI | ESCAVADEIRA HIDRÁULICA SOBRE ESTEIRAS, CAÇAMBA 0,80 M3, PESO OPERACIONAL 17 T, POTENCIA BRUTA 111 HP - MATERIAIS NA OPERAÇÃO AF_06/2014 | CHOR - CUSTOS HORÁRIOS DE MÁQUINAS E EQUIPAMENTOS | H | 1,0000000 | 66,34 | 66,34 | | |
| Insumo | 00004221 SINAPI | OLEO DIESEL COMBUSTIVEL COMUM METROPOLITANO S-10 OU S-500 | Material | L | 10,7700000 | 6,16 | 66,34 | | |
| | | | | MO sem LS => | 0,00 | LS => | 0,00 | MO com LS => | 0,00 |
| | | | | Valor do BDI => | 18,80 | Valor com BDI => | | 85,14 | |
| Composição | 10552 ORSE | Encargos Complementares - Eletricista | Provisórios | h | 1,0000000 | 3,58 | 3,58 | | |
| Insumo | 158 ORSE | Almoço (Participação do empregador) | Material | un | 0,1018000 | 14,00 | 1,42 | | |
| Insumo | 941 ORSE | Fardamento com mangas curta | Material | un | 0,0015000 | 190,46 | 0,28 | | |
| Insumo | 1651 ORSE | Óculos branco proteção | Material | pr | 0,0008000 | 6,35 | 0,00 | | |
| Insumo | 2378 ORSE | Valé transporte | Material | un | 0,0654000 | 4,50 | 0,29 | | |
| Insumo | 10362 ORSE | Seguro de vida e acidente em grupo | Serviços | un | 0,0045000 | 12,54 | 0,06 | | |
| Insumo | 10492 ORSE | Cesta Básica | Material | un | 0,0045000 | 175,00 | 0,78 | | |
| Insumo | 10517 ORSE | Exames admissionais/demissionais (checkup) | Serviços | cj | 0,0004000 | 300,00 | 0,12 | | |
| Insumo | 10579 ORSE | Chave de fenda chata 30 cm | Material | un | 0,0002000 | 26,89 | 0,00 | | |
| Insumo | 10596 ORSE | Protetor auricular | Material | un | 0,0045000 | 4,90 | 0,02 | | |
| Insumo | 10599 ORSE | Protetor solar fps 30 com 120ml | Material | un | 0,0018000 | 13,00 | 0,02 | | |
| Insumo | 10761 ORSE | Refeição - café da manhã (café com leite e dois pães com manteiga) | Serviços | un | 0,1018000 | 5,00 | 0,50 | | |
| Insumo | 11240 ORSE | Alicate com isolamento | Material | un | 0,0002000 | 47,69 | 0,00 | | |
| Insumo | 11241 ORSE | Alicate volt-ampermetro | Material | un | 0,0002000 | 146,00 | 0,02 | | |
| Insumo | 11242 ORSE | Chave inglesa 12" | Material | un | 0,0001000 | 37,00 | 0,00 | | |
| Insumo | 00012892 SINAPI | LUVA RASPA DE COURO, CANO CURTO (PUNHO 77 CM) | Equipamento | PAR | 0,0023000 | 14,71 | 0,03 | | |
| Insumo | 00012893 SINAPI | BOTA DE SEGURANCA COM BIQUEIRA DE ACO E COLARINHO ACOLCHOADO | Material | PAR | 0,0007000 | 78,48 | 0,05 | | |
| Insumo | 00012894 SINAPI | CAPA PARA CHUVA EM PVC COM FORRO DE POLIESTER, COM CAPUZ (AMARELA OU AZUL) | Material | UN | 0,0002000 | 21,25 | 0,00 | | |
| Insumo | 00012895 SINAPI | CAPACETE DE SEGURANCA ABA FRONTAL COM SUSPENSAO DE POLIETILENO, SEM JUGULAR (CLASSE B) | Material | UN | 0,0006000 | 16,35 | 0,00 | | |
| | | | | MO sem LS => | 0,00 | LS => | 0,00 | MO com LS => | 0,00 |
| | | | | Valor do BDI => | 1,01 | Valor com BDI => | | 4,59 | |
| Composição | 10550 ORSE | Encargos Complementares - Pedreiro | Provisórios | h | 1,0000000 | 3,60 | 3,60 | | |
| Insumo | 158 ORSE | Almoço (Participação do empregador) | Material | un | 0,1018000 | 14,00 | 1,42 | | |
| Insumo | 941 ORSE | Fardamento com mangas curta | Material | un | 0,0015000 | 190,46 | 0,28 | | |
| Insumo | 1651 ORSE | Óculos branco proteção | Material | pr | 0,0008000 | 6,35 | 0,00 | | |

| | | | | | | | | |
|--------|----------|--------|--|-------------|-----|-----------|--------|------|
| Insumo | 2378 | ORSE | Vale transporte | Material | un | 0,0654000 | 4,50 | 0,29 |
| Insumo | 4174 | ORSE | Desempenadeira de aço lisa, cabo madeira, rei:143, Atlas ou similar | Material | un | 0,0005000 | 10,80 | 0,00 |
| Insumo | 4722 | ORSE | Colher de pedreiro | Material | un | 0,0004000 | 18,80 | 0,00 |
| Insumo | 10282 | ORSE | Regua de alumínio c/ 2,00m (para pedreiro) | Material | un | 0,0002000 | 40,80 | 0,00 |
| Insumo | 10362 | ORSE | Seguro de vida e acidente em grupo | Serviços | un | 0,0045000 | 12,54 | 0,05 |
| Insumo | 10492 | ORSE | Cesta Básica | Material | un | 0,0045000 | 175,00 | 0,78 |
| Insumo | 10517 | ORSE | Exames admissionais/demissionais (checkup) | Serviços | cj | 0,0004000 | 300,00 | 0,12 |
| Insumo | 10596 | ORSE | Protetor auricular | Material | un | 0,0045000 | 4,90 | 0,02 |
| Insumo | 10599 | ORSE | Protetor solar fps 30 com 120ml | Material | un | 0,0018000 | 13,00 | 0,02 |
| Insumo | 10761 | ORSE | Refeição - café da manhã (café com leite e dois pães com manteiga) | Serviços | un | 0,1018000 | 5,00 | 0,50 |
| Insumo | 10789 | ORSE | Nível de boia de madeira | Material | un | 0,0002000 | 15,40 | 0,00 |
| Insumo | 10790 | ORSE | Prumo de face | Material | un | 0,0001000 | 25,95 | 0,00 |
| Insumo | 11243 | ORSE | Martelo sem unha | Material | un | 0,0001000 | 28,00 | 0,00 |
| Insumo | 11245 | ORSE | Desempoladeira de madeira 12x22 | Material | un | 0,0007000 | 11,60 | 0,00 |
| Insumo | 11246 | ORSE | Escala métrica de bambu | Material | un | 0,0007000 | 10,22 | 0,00 |
| Insumo | 11247 | ORSE | Serra mármore | Material | un | 0,0001000 | 327,80 | 0,03 |
| Insumo | 11264 | ORSE | Marteta de 1/2 kg com cabo | Material | un | 0,0002000 | 13,52 | 0,00 |
| Insumo | 11265 | ORSE | Martelo de borracha com cabo | Material | un | 0,0004000 | 18,75 | 0,00 |
| Insumo | 00012892 | SINAPI | LUVÁ RASPA DE COURO, CANO CURTO (PUNHO 7" CM) | Equipamento | PAR | 0,0023000 | 14,71 | 0,03 |
| Insumo | 00012893 | SINAPI | BOTA DE SEGURANCA COM BIQUEIRA DE AÇO E COLARINHO ACOLCHOADO | Material | PAR | 0,0008000 | 78,48 | 0,06 |
| Insumo | 00012894 | SINAPI | CAPA PARA CHUVA EM PVC COM FORRO DE POLIESTER, COM CAPUZ (AMARELA OU AZUL) | Material | UN | 0,0002000 | 21,25 | 0,00 |
| Insumo | 00012895 | SINAPI | CAPACETE DE SEGURANCA ABA FRONTAL COM SUSPENSAO DE POLIETILENO, SEM JUGULAR (CLASSE B) | Material | UN | 0,0006000 | 16,35 | 0,00 |

MO sem LS => 0,00 LS => 0,00 MO com LS => 0,00
 Valor do BDI => 1,02 Valor com BDI => 4,62

| | Código Banco | Descrição | Tipo | Und | Quant. | Valor Unit | Total |
|------------|--------------|-----------|--|-------------|--------|------------|--------|
| Composição | 10549 | ORSE | Encargos Complementares - Servente | Provisórios | h | 1,0000000 | 3,73 |
| Insumo | 158 | ORSE | Almoço (Participação do empregador) | Material | un | 0,1018000 | 14,00 |
| Insumo | 941 | ORSE | Fardamento com mangas curtas | Material | un | 0,0015000 | 190,46 |
| Insumo | 1651 | ORSE | Óculos branco proteção | Material | pr | 0,0008000 | 6,35 |
| Insumo | 2378 | ORSE | Vale transporte | Material | un | 0,0941000 | 4,50 |
| Insumo | 4728 | ORSE | Talhadeira chata 10" | Material | un | 0,0003000 | 18,58 |
| Insumo | 4729 | ORSE | Marteta 1 kg com cabo | Material | un | 0,0001000 | 31,50 |
| Insumo | 10362 | ORSE | Seguro de vida e acidente em grupo | Serviços | un | 0,0045000 | 12,54 |
| Insumo | 10492 | ORSE | Cesta Básica | Material | un | 0,0045000 | 175,00 |
| Insumo | 10517 | ORSE | Exames admissionais/demissionais (checkup) | Serviços | cj | 0,0004000 | 300,00 |
| Insumo | 10596 | ORSE | Protetor auricular | Material | un | 0,0045000 | 4,90 |
| Insumo | 10599 | ORSE | Protetor solar fps 30 com 120ml | Material | un | 0,0018000 | 13,00 |
| Insumo | 10761 | ORSE | Refeição - café da manhã (café com leite e dois pães com manteiga) | Serviços | un | 0,1018000 | 5,00 |
| Insumo | 10788 | ORSE | Pá quadrada | Material | un | 0,0002000 | 36,90 |
| Insumo | 00002711 | SINAPI | CARRINHO DE MAO DE AÇO CAPACIDADE 50 A 60 L, PNEU COM CAMARA | Equipamento | UN | 0,0002000 | 184,00 |
| Insumo | 00012892 | SINAPI | LUVÁ RASPA DE COURO, CANO CURTO (PUNHO 7" CM) | Equipamento | PAR | 0,0023000 | 14,71 |
| Insumo | 00012893 | SINAPI | BOTA DE SEGURANCA COM BIQUEIRA DE AÇO E COLARINHO ACOLCHOADO | Material | PAR | 0,0008000 | 78,48 |
| Insumo | 00012894 | SINAPI | CAPA PARA CHUVA EM PVC COM FORRO DE POLIESTER, COM CAPUZ (AMARELA OU AZUL) | Material | UN | 0,0002000 | 21,25 |
| Insumo | 00012895 | SINAPI | CAPACETE DE SEGURANCA ABA FRONTAL COM SUSPENSAO DE POLIETILENO, SEM JUGULAR (CLASSE B) | Material | UN | 0,0006000 | 16,35 |

MO sem LS => 0,00 LS => 0,00 MO com LS => 0,00
 Valor do BDI => 1,05 Valor com BDI => 4,78

| | Código Banco | Descrição | Tipo | Und | Quant. | Valor Unit | Total |
|---------------------|--------------|-----------|---|---|--------|------------|-------|
| Composição | 92272 | SINAPI | FABRICAÇÃO DE ESCORAS DE VIGA DO TIPO GARFO, EM MADEIRA, AF 09/2020 | FUES - FUNDAÇÕES E ESTRUTURAS | M | 1,0000000 | 40,79 |
| Composição Auxiliar | 88239 | SINAPI | AJUDANTE DE CARPINTEIRO COM ENCARGOS COMPLEMENTARES | SEDI - SERVIÇOS DIVERSOS | H | 0,0320000 | 19,86 |
| Composição Auxiliar | 88202 | SINAPI | CARPINTEIRO DE FORMAS COM ENCARGOS COMPLEMENTARES | SEDI - SERVIÇOS DIVERSOS | H | 0,0630000 | 23,33 |
| Composição Auxiliar | 91692 | SINAPI | SERRA CIRCULAR DE BANCADA COM MOTOR ELÉTRICO POTÊNCIA DE 5HP, COM COIFA PARA DISCO 10" - CHP DIURNO, AF 08/2015 | CHOR - CUSTOS HORÁRIOS DE MÁQUINAS E EQUIPAMENTOS | CHP | 0,0220000 | 31,00 |
| Composição Auxiliar | 91693 | SINAPI | SERRA CIRCULAR DE BANCADA COM MOTOR ELÉTRICO POTÊNCIA DE 5HP, COM COIFA PARA DISCO 10" - CHI DIURNO, AF 08/2015 | CHOR - CUSTOS HORÁRIOS DE MÁQUINAS E EQUIPAMENTOS | CHI | 0,0660000 | 29,64 |
| Insumo | 00001345 | SINAPI | CHAP/PAINEL DE MADEIRA COMPENSADA PLASTIFICADA (MADEIRITE PLASTIFICADO) PARA FORMA DE CONCRETO, DE 2200 x 1100 MM, E = 17" MM | Material | m² | 0,1360000 | 81,52 |
| Insumo | 00004491 | SINAPI | PONTELETE 7,5 X 7,5" CM EM PINUS, MISTA OU EQUIVALENTE DA REGIAO - BRUTA | Material | M | 2,3420000 | 10,11 |
| Insumo | 00005068 | SINAPI | PREGO DE AÇO POLIDO COM CABECA 17 X 21 (2 X 11) | Material | KG | 0,0120000 | 16,83 |

MO sem LS => 4,60 LS => 0,00 MO com LS => 4,60
 Valor do BDI => 11,55 Valor com BDI => 52,34

| | Código Banco | Descrição | Tipo | Und | Quant. | Valor Unit | Total |
|--|--------------|-----------|------|-----|--------|------------|-------|
|--|--------------|-----------|------|-----|--------|------------|-------|

| | | | | | | | | |
|---------------------|-----------------|---|---|-----|-----------|------------------|-------------------|------|
| Composição | 92273 SINAPI | FABRICAÇÃO DE ESCORAS DO TIPO PONTALETE, EM MADEIRA, PARA PÉ-DIREITO SIMPLES. AF_09/2020 | FUES - FUNDAÇÕES E ESTRUTURAS | M | 1,0000000 | 17,24 | 17,24 | |
| Composição Auxiliar | 88239 SINAPI | AJUDANTE DE CARPINTEIRO COM ENCARGOS COMPLEMENTARES | SEDI - SERVIÇOS DIVERSOS | H | 0,0210000 | 19,86 | 0,41 | |
| Composição Auxiliar | 88262 SINAPI | CARPINTEIRO DE FORMAS COM ENCARGOS COMPLEMENTARES | SEDI - SERVIÇOS DIVERSOS | H | 0,0910000 | 23,33 | 2,12 | |
| Composição Auxiliar | 91692 SINAPI | SERRA CIRCULAR DE BANCADA COM MOTOR ELÉTRICO POTÊNCIA DE 5HP, COM COIFA PARA DISCO 10" - CHP DIURNO. AF_08/2015 | CHOR - CUSTOS HORÁRIOS DE MÁQUINAS E EQUIPAMENTOS | CHP | 0,0070000 | 31,00 | 0,21 | |
| Composição Auxiliar | 91693 SINAPI | SERRA CIRCULAR DE BANCADA COM MOTOR ELÉTRICO POTÊNCIA DE 5HP, COM COIFA PARA DISCO 10" - CHI DIURNO. AF_08/2015 | CHOR - CUSTOS HORÁRIOS DE MÁQUINAS E EQUIPAMENTOS | CHI | 0,0300000 | 29,64 | 0,88 | |
| Insumo | 00004491 SINAPI | PONTALETE 7,5 X 7,5 CM EM PINUS, MISTA OU EQUIVALENTE DA REGIAO - BRUTA | Material | M | 1,3100000 | 10,11 | 13,24 | |
| Insumo | 00005068 SINAPI | PREGO DE AÇO POLIDO COM CABECA 17 X 21 (2 X 11) | Material | KG | 0,0230000 | 16,83 | 0,38 | |
| | | | MO sem LS => | | 2,78 | LS => | 0,00 MO com LS => | 2,78 |
| | | | Valor do BDI => | | 4,88 | Valor com BDI => | 22,12 | |

| | | | | | | | | |
|---------------------|-----------------|--|---|-----|-----------|------------------|-------------------|------|
| Composição | 92268 SINAPI | FABRICAÇÃO DE FÓRMA PARA LAJES, EM CHAPA DE MADEIRA COMPENSADA PLASTIFICADA, E = 18 MM. AF_09/2020 | FUES - FUNDAÇÕES E ESTRUTURAS | m² | 1,0000000 | 86,59 | 86,59 | |
| Composição Auxiliar | 88239 SINAPI | AJUDANTE DE CARPINTEIRO COM ENCARGOS COMPLEMENTARES | SEDI - SERVIÇOS DIVERSOS | H | 0,0050000 | 19,86 | 0,09 | |
| Composição Auxiliar | 88262 SINAPI | CARPINTEIRO DE FORMAS COM ENCARGOS COMPLEMENTARES | SEDI - SERVIÇOS DIVERSOS | H | 0,0090000 | 23,33 | 0,11 | |
| Composição Auxiliar | 91692 SINAPI | SERRA CIRCULAR DE BANCADA COM MOTOR ELÉTRICO POTÊNCIA DE 5HP, COM COIFA PARA DISCO 10" - CHP DIURNO. AF_08/2015 | CHOR - CUSTOS HORÁRIOS DE MÁQUINAS E EQUIPAMENTOS | CHP | 0,0050000 | 31,00 | 0,15 | |
| Composição Auxiliar | 91693 SINAPI | SERRA CIRCULAR DE BANCADA COM MOTOR ELÉTRICO POTÊNCIA DE 5HP, COM COIFA PARA DISCO 10" - CHI DIURNO. AF_08/2015 | CHOR - CUSTOS HORÁRIOS DE MÁQUINAS E EQUIPAMENTOS | CHI | 0,0220000 | 29,64 | 0,65 | |
| Insumo | 00001345 SINAPI | CHAPA/PAINEL DE MADEIRA COMPENSADA PLASTIFICADA (MADEIRITE PLASTIFICADO) PARA FORMA DE CONCRETO, DE 2200 x 1100 MM, E = 17" MM | Material | m² | 1,0500000 | 81,52 | 85,59 | |
| | | | MO sem LS => | | 0,81 | LS => | 0,00 MO com LS => | 0,81 |
| | | | Valor do BDI => | | 24,53 | Valor com BDI => | 111,12 | |

| | | | | | | | | |
|---------------------|-----------------|--|---|-----|-----------|------------------|-------------------|-------|
| Composição | 92264 SINAPI | FABRICAÇÃO DE FÓRMA PARA PILARES E ESTRUTURAS SIMILARES, EM CHAPA DE MADEIRA COMPENSADA PLASTIFICADA, E = 18 MM. AF_09/2020 | FUES - FUNDAÇÕES E ESTRUTURAS | m² | 1,0000000 | 210,41 | 210,41 | |
| Composição Auxiliar | 88239 SINAPI | AJUDANTE DE CARPINTEIRO COM ENCARGOS COMPLEMENTARES | SEDI - SERVIÇOS DIVERSOS | H | 0,2500000 | 19,86 | 4,96 | |
| Composição Auxiliar | 88262 SINAPI | CARPINTEIRO DE FORMAS COM ENCARGOS COMPLEMENTARES | SEDI - SERVIÇOS DIVERSOS | H | 1,1800000 | 23,33 | 27,52 | |
| Composição Auxiliar | 91692 SINAPI | SERRA CIRCULAR DE BANCADA COM MOTOR ELÉTRICO POTÊNCIA DE 5HP, COM COIFA PARA DISCO 10" - CHP DIURNO. AF_08/2015 | CHOR - CUSTOS HORÁRIOS DE MÁQUINAS E EQUIPAMENTOS | CHP | 0,0630000 | 31,00 | 1,95 | |
| Composição Auxiliar | 91693 SINAPI | SERRA CIRCULAR DE BANCADA COM MOTOR ELÉTRICO POTÊNCIA DE 5HP, COM COIFA PARA DISCO 10" - CHI DIURNO. AF_08/2015 | CHOR - CUSTOS HORÁRIOS DE MÁQUINAS E EQUIPAMENTOS | CHI | 0,2550000 | 29,64 | 7,55 | |
| Insumo | 00001345 SINAPI | CHAPA/PAINEL DE MADEIRA COMPENSADA PLASTIFICADA (MADEIRITE PLASTIFICADO) PARA FORMA DE CONCRETO, DE 2200 x 1100 MM, E = 17" MM | Material | m² | 1,3360000 | 81,52 | 108,91 | |
| Insumo | 00004491 SINAPI | PONTALETE 7,5 X 7,5 CM EM PINUS, MISTA OU EQUIVALENTE DA REGIAO - BRUTA | Material | M | 2,3080000 | 10,11 | 23,33 | |
| Insumo | 00004517 SINAPI | SARRAFO 7,5 X 7,5 CM EM PINUS, MISTA OU EQUIVALENTE DA REGIAO - BRUTA | Material | M | 9,2370000 | 3,54 | 32,69 | |
| Insumo | 00005068 SINAPI | PREGO DE AÇO POLIDO COM CABECA 17 X 21 (2 X 11) | Material | KG | 0,2080000 | 16,83 | 3,50 | |
| | | | MO sem LS => | | 31,95 | LS => | 0,00 MO com LS => | 31,95 |
| | | | Valor do BDI => | | 59,63 | Valor com BDI => | 270,04 | |

| | | | | | | | | |
|---------------------|-----------------|--|---|-----|-----------|------------------|-------------------|-------|
| Composição | 92266 SINAPI | FABRICAÇÃO DE FÓRMA PARA VIGAS, EM CHAPA DE MADEIRA COMPENSADA PLASTIFICADA, E = 18 MM. AF_09/2020 | FUES - FUNDAÇÕES E ESTRUTURAS | m² | 1,0000000 | 156,20 | 156,20 | |
| Composição Auxiliar | 88239 SINAPI | AJUDANTE DE CARPINTEIRO COM ENCARGOS COMPLEMENTARES | SEDI - SERVIÇOS DIVERSOS | H | 0,2020000 | 19,86 | 4,01 | |
| Composição Auxiliar | 88262 SINAPI | CARPINTEIRO DE FORMAS COM ENCARGOS COMPLEMENTARES | SEDI - SERVIÇOS DIVERSOS | H | 0,9110000 | 23,33 | 21,25 | |
| Composição Auxiliar | 91692 SINAPI | SERRA CIRCULAR DE BANCADA COM MOTOR ELÉTRICO POTÊNCIA DE 5HP, COM COIFA PARA DISCO 10" - CHP DIURNO. AF_08/2015 | CHOR - CUSTOS HORÁRIOS DE MÁQUINAS E EQUIPAMENTOS | CHP | 0,0500000 | 31,00 | 1,55 | |
| Composição Auxiliar | 91693 SINAPI | SERRA CIRCULAR DE BANCADA COM MOTOR ELÉTRICO POTÊNCIA DE 5HP, COM COIFA PARA DISCO 10" - CHI DIURNO. AF_08/2015 | CHOR - CUSTOS HORÁRIOS DE MÁQUINAS E EQUIPAMENTOS | CHI | 0,2370000 | 29,64 | 7,02 | |
| Insumo | 00001345 SINAPI | CHAPA/PAINEL DE MADEIRA COMPENSADA PLASTIFICADA (MADEIRITE PLASTIFICADO) PARA FORMA DE CONCRETO, DE 2200 x 1100 MM, E = 17" MM | Material | m² | 1,1460000 | 81,52 | 93,42 | |
| Insumo | 00004491 SINAPI | PONTALETE 7,5 X 7,5 CM EM PINUS, MISTA OU EQUIVALENTE DA REGIAO - BRUTA | Material | M | 0,1660000 | 10,11 | 1,67 | |
| Insumo | 00004517 SINAPI | SARRAFO 7,5 X 7,5 CM EM PINUS, MISTA OU EQUIVALENTE DA REGIAO - BRUTA | Material | M | 6,9520000 | 3,54 | 24,61 | |
| Insumo | 00005068 SINAPI | PREGO DE AÇO POLIDO COM CABECA 17 X 21 (2 X 11) | Material | KG | 0,1590000 | 16,83 | 2,67 | |
| | | | MO sem LS => | | 25,80 | LS => | 0,00 MO com LS => | 25,80 |
| | | | Valor do BDI => | | 44,26 | Valor com BDI => | 200,46 | |

| | | | | | | | |
|---------------------|-----------------|--|---|-----|-----------|--------|--------|
| Composição | 96533 SINAPI | FABRICAÇÃO, MONTAGEM E DESMONTAGEM DE FÓRMA PARA VIGA BALDRAME, EM MADEIRA SERRADA, E=25 MM, 2 UTILIZAÇÕES. AF_06/2017 | FUES - FUNDAÇÕES E ESTRUTURAS | m² | 1,0000000 | 120,21 | 120,21 |
| Composição Auxiliar | 88239 SINAPI | AJUDANTE DE CARPINTEIRO COM ENCARGOS COMPLEMENTARES | SEDI - SERVIÇOS DIVERSOS | H | 0,5000000 | 19,86 | 9,93 |
| Composição Auxiliar | 88262 SINAPI | CARPINTEIRO DE FORMAS COM ENCARGOS COMPLEMENTARES | SEDI - SERVIÇOS DIVERSOS | H | 1,2890000 | 23,33 | 30,07 |
| Composição Auxiliar | 91692 SINAPI | SERRA CIRCULAR DE BANCADA COM MOTOR ELÉTRICO POTÊNCIA DE 5HP, COM COIFA PARA DISCO 10" - CHP DIURNO. AF_08/2015 | CHOR - CUSTOS HORÁRIOS DE MÁQUINAS E EQUIPAMENTOS | CHP | 0,0320000 | 31,00 | 0,99 |
| Composição Auxiliar | 91693 SINAPI | SERRA CIRCULAR DE BANCADA COM MOTOR ELÉTRICO POTÊNCIA DE 5HP, COM COIFA PARA DISCO 10" - CHI DIURNO. AF_08/2015 | CHOR - CUSTOS HORÁRIOS DE MÁQUINAS E EQUIPAMENTOS | CHI | 0,0280000 | 29,64 | 0,82 |
| Insumo | 00002692 SINAPI | DESMOLDANTE PROTETOR PARA FORMAS DE MADEIRA, DE BASE OLEOSA EMULSIONADA EM AGUA | Material | L | 0,0170000 | 7,50 | 0,12 |
| Insumo | 00004491 SINAPI | PONTALETE 7,5 X 7,5 CM EM PINUS, MISTA OU EQUIVALENTE DA REGIAO - BRUTA | Material | M | 1,1660000 | 10,11 | 11,78 |

| | | | | | | | |
|--------|-----------------|---|----------|----|-----------|-------|-------|
| Insumo | 00004517 SINAPI | SARRAFO *2,5 X 7,5* CM EM PINUS, MISTA OU EQUIVALENTE DA REGIAO - BRUTA | Material | M | 1,0930000 | 3,54 | 3,86 |
| Insumo | 00005073 SINAPI | PREGO DE ACO POLIDO COM CABECA 17 X 24 (2 1/4 X 11) | Material | KG | 0,0490000 | 17,16 | 0,84 |
| Insumo | 00006189 SINAPI | TABUA NAO APARELHADA *2,5 X 30* CM, EM MACARANDUBA/MASSARANDUBA, ANGELIM OU EQUIVALENTE DA REGIAO - BRUTA | Material | M | 1,9430000 | 31,45 | 61,10 |
| Insumo | 00040304 SINAPI | PREGO DE ACO POLIDO COM CABECA DUPLA 17 X 27 (2 1/2 X 11) | Material | KG | 0,0340000 | 20,78 | 0,70 |

MO sem LS => 30,98 LS => 0,00 MO com LS => 30,98
 Valor do BDI => 34,06 Valor com BDI => 154,27

| Composição | Código Banco | Descrição | Tipo | Und | Quant. | Valor Unit | Total |
|------------|---------------|--|-------------|-----|-----------|------------|--------|
| | C2827 SEINFRA | FORMA PLANA CHAPA COMPENSADA RESINADA, ESP.= 10mm UTIL. 3X | FORMAS | m² | 1,0000000 | 140,00 | 140,00 |
| Insumo | 10041 SEINFRA | AJUDANTE DE CARPINTEIRO | Mão de Obra | H | 1,3500000 | 19,10 | 25,78 |
| Insumo | 10498 SEINFRA | CARPINTEIRO | Mão de Obra | H | 1,3500000 | 24,16 | 32,61 |
| Insumo | 10528 SEINFRA | CHAPA COMPENSADO RESINADO 10MM (1.10 X 2.20M) | Material | m² | 0,4300000 | 35,95 | 15,45 |
| Insumo | 11691 SEINFRA | PONTALETE / BARROTE DE 3"x3" | Material | M | 2,0000000 | 16,09 | 32,18 |
| Insumo | 11846 SEINFRA | SARRAFO DE 1"x4" | Material | M | 1,5300000 | 6,05 | 9,25 |
| Insumo | 11916 SEINFRA | TABUA DE 1" DE 3A - L = 30cm | Material | M | 1,6000000 | 12,77 | 20,43 |
| Insumo | 12408 SEINFRA | PREGO 14X18 (1.1/2" x 14) (APROXIMADAMENTE 708UN/KG) | Material | KG | 0,2500000 | 17,23 | 4,30 |

MO sem LS => 58,39 LS => 0,00 MO com LS => 58,39
 Valor do BDI => 39,67 Valor com BDI => 179,67

| Composição | Código Banco | Descrição | Tipo | Und | Quant. | Valor Unit | Total |
|---------------------|-----------------|---|--------------------------|-----|-----------|------------|-------|
| | 88269 SINAPI | GESSEIRO COM ENCARGOS COMPLEMENTARES | SEDI - SERVIÇOS DIVERSOS | H | 1,0000000 | 23,51 | 23,51 |
| Composição Auxiliar | 95337 SINAPI | CURSO DE CAPACITAÇÃO PARA GESSEIRO (ENCARGOS COMPLEMENTARES) - HORISTA | SEDI - SERVIÇOS DIVERSOS | H | 1,0000000 | 0,20 | 0,20 |
| Insumo | 00012872 SINAPI | GESSEIRO (HORISTA) | Mão de Obra | H | 1,0000000 | 17,27 | 17,27 |
| Insumo | 00037370 SINAPI | ALIMENTAÇÃO - HORISTA (COLETADO CAIXA - ENCARGOS COMPLEMENTARES) | Outros | H | 1,0000000 | 2,28 | 2,28 |
| Insumo | 00037371 SINAPI | TRANSPORTE - HORISTA (COLETADO CAIXA - ENCARGOS COMPLEMENTARES) | Serviços | H | 1,0000000 | 0,60 | 0,60 |
| Insumo | 00037372 SINAPI | EXAMES - HORISTA (COLETADO CAIXA - ENCARGOS COMPLEMENTARES) | Outros | H | 1,0000000 | 1,14 | 1,14 |
| Insumo | 00037373 SINAPI | SEGURO - HORISTA (COLETADO CAIXA - ENCARGOS COMPLEMENTARES) | Taxes | H | 1,0000000 | 0,01 | 0,01 |
| Insumo | 00043465 SINAPI | FERRAMENTAS - FAMILIA PEDREIRO - HORISTA (ENCARGOS COMPLEMENTARES - COLETADO CAIXA) | Equipamento | H | 1,0000000 | 0,84 | 0,84 |
| Insumo | 00043469 SINAPI | EPI - FAMILIA PEDREIRO - HORISTA (ENCARGOS COMPLEMENTARES - COLETADO CAIXA) | Equipamento | H | 1,0000000 | 1,17 | 1,17 |

MO sem LS => 17,47 LS => 0,00 MO com LS => 17,47
 Valor do BDI => 6,66 Valor com BDI => 30,17

| Composição | Código Banco | Descrição | Tipo | Und | Quant. | Valor Unit | Total |
|---------------------|--------------|--|---|-----|-----------|------------|-------|
| | 93282 SINAPI | GUINCHO ELÉTRICO DE COLUNA, CAPACIDADE 400 KG, COM MOTO FREIO, MOTOR TRIFÁSICO DE 1,25 CV - CHI DIURNO, AF_03/2016 | CHOR - CUSTOS HORÁRIOS DE MÁQUINAS E EQUIPAMENTOS | CHI | 1,0000000 | 26,45 | 26,45 |
| Composição Auxiliar | 88285 SINAPI | OPERADOR DE GUINCHO COM ENCARGOS COMPLEMENTARES | SEDI - SERVIÇOS DIVERSOS | H | 1,0000000 | 25,94 | 25,94 |
| Composição Auxiliar | 93277 SINAPI | GUINCHO ELÉTRICO DE COLUNA, CAPACIDADE 400 KG, COM MOTO FREIO, MOTOR TRIFÁSICO DE 1,25 CV - DEPRECIÇÃO, AF_03/2016 | CHOR - CUSTOS HORÁRIOS DE MÁQUINAS E EQUIPAMENTOS | H | 1,0000000 | 0,42 | 0,42 |
| Composição Auxiliar | 83278 SINAPI | GUINCHO ELÉTRICO DE COLUNA, CAPACIDADE 400 KG, COM MOTO FREIO, MOTOR TRIFÁSICO DE 1,25 CV - JUROS, AF_03/2016 | CHOR - CUSTOS HORÁRIOS DE MÁQUINAS E EQUIPAMENTOS | H | 1,0000000 | 0,09 | 0,09 |

MO sem LS => 21,08 LS => 0,00 MO com LS => 21,08
 Valor do BDI => 7,49 Valor com BDI => 33,94

| Composição | Código Banco | Descrição | Tipo | Und | Quant. | Valor Unit | Total |
|---------------------|--------------|---|---|-----|-----------|------------|-------|
| | 93281 SINAPI | GUINCHO ELÉTRICO DE COLUNA, CAPACIDADE 400 KG, COM MOTO FREIO, MOTOR TRIFÁSICO DE 1,25 CV - CHP DIURNO, AF_03/2016 | CHOR - CUSTOS HORÁRIOS DE MÁQUINAS E EQUIPAMENTOS | CHP | 1,0000000 | 27,58 | 27,58 |
| Composição Auxiliar | 88285 SINAPI | OPERADOR DE GUINCHO COM ENCARGOS COMPLEMENTARES | SEDI - SERVIÇOS DIVERSOS | H | 1,0000000 | 25,94 | 25,94 |
| Composição Auxiliar | 93277 SINAPI | GUINCHO ELÉTRICO DE COLUNA, CAPACIDADE 400 KG, COM MOTO FREIO, MOTOR TRIFÁSICO DE 1,25 CV - DEPRECIÇÃO, AF_03/2016 | CHOR - CUSTOS HORÁRIOS DE MÁQUINAS E EQUIPAMENTOS | H | 1,0000000 | 0,42 | 0,42 |
| Composição Auxiliar | 93278 SINAPI | GUINCHO ELÉTRICO DE COLUNA, CAPACIDADE 400 KG, COM MOTO FREIO, MOTOR TRIFÁSICO DE 1,25 CV - JUROS, AF_03/2016 | CHOR - CUSTOS HORÁRIOS DE MÁQUINAS E EQUIPAMENTOS | H | 1,0000000 | 0,09 | 0,09 |
| Composição Auxiliar | 93279 SINAPI | GUINCHO ELÉTRICO DE COLUNA, CAPACIDADE 400 KG, COM MOTO FREIO, MOTOR TRIFÁSICO DE 1,25 CV - MANUTENÇÃO, AF_03/2016 | CHOR - CUSTOS HORÁRIOS DE MÁQUINAS E EQUIPAMENTOS | H | 1,0000000 | 0,39 | 0,39 |
| Composição Auxiliar | 93280 SINAPI | GUINCHO ELÉTRICO DE COLUNA, CAPACIDADE 400 KG, COM MOTO FREIO, MOTOR TRIFÁSICO DE 1,25 CV - MATERIAIS NA OPERAÇÃO, AF_03/2016 | CHOR - CUSTOS HORÁRIOS DE MÁQUINAS E EQUIPAMENTOS | H | 1,0000000 | 0,74 | 0,74 |

MO sem LS => 21,08 LS => 0,00 MO com LS => 21,08
 Valor do BDI => 7,81 Valor com BDI => 35,39

| Composição | Código Banco | Descrição | Tipo | Und | Quant. | Valor Unit | Total |
|------------|-----------------|--|---|-----|-----------|------------|-------|
| | 93277 SINAPI | GUINCHO ELÉTRICO DE COLUNA, CAPACIDADE 400 KG, COM MOTO FREIO, MOTOR TRIFÁSICO DE 1,25 CV - DEPRECIÇÃO, AF_03/2016 | CHOR - CUSTOS HORÁRIOS DE MÁQUINAS E EQUIPAMENTOS | H | 1,0000000 | 0,42 | 0,42 |
| Insumo | 00036487 SINAPI | GUINCHO ELÉTRICO DE COLUNA, CAPACIDADE 400 KG, COM MOTO FREIO, MOTOR TRIFÁSICO DE 1,25 CV | Equipamento | UN | 0,0000640 | 6.614,63 | 0,42 |

MO sem LS => 0,00 LS => 0,00 MO com LS => 0,00
 Valor do BDI => 0,11 Valor com BDI => 0,53

| Composição | Código Banco | Descrição | Tipo | Und | Quant. | Valor Unit | Total |
|------------|-----------------|---|---|-----|-----------|------------|-------|
| | 93278 SINAPI | GUINCHO ELÉTRICO DE COLUNA, CAPACIDADE 400 KG, COM MOTO FREIO, MOTOR TRIFÁSICO DE 1,25 CV - JUROS, AF_03/2016 | CHOR - CUSTOS HORÁRIOS DE MÁQUINAS E EQUIPAMENTOS | H | 1,0000000 | 0,09 | 0,09 |
| Insumo | 00036487 SINAPI | GUINCHO ELÉTRICO DE COLUNA, CAPACIDADE 400 KG, COM MOTO FREIO, MOTOR TRIFÁSICO DE 1,25 CV | Equipamento | UN | 0,0000148 | 6.614,63 | 0,09 |

MO sem LS => 0,00 LS => 0,00 MO com LS => 0,00
 Valor do BDI => 0,02 Valor com BDI => 0,11

| | Código Banco | Descrição | Tipo | Und | Quant. | Valor Unit | Total | |
|---------------------|-----------------|--|---|-------|-----------|------------------|--------------|-------|
| Composição | 93279 SINAPI | GUINCHO ELÉTRICO DE COLUNA, CAPACIDADE 400 KG. COM MOTO FREIO. MOTOR TRIFÁSICO DE 1,25 CV - MANUTENÇÃO. AF_03/2016 | CHOR - CUSTOS HORÁRIOS DE MÁQUINAS E EQUIPAMENTOS | H | 1,0000000 | 0,39 | 0,39 | |
| Insumo | 00036487 SINAPI | GUINCHO ELÉTRICO DE COLUNA, CAPACIDADE 400 KG. COM MOTO FREIO. MOTOR TRIFÁSICO DE 1,25 CV | Equipamento | UN | 0,0000600 | 6.614,63 | 0,39 | |
| | | | MO sem LS => | 0,00 | LS => | 0,00 | MO com LS => | 0,00 |
| | | | Valor do BDI => | 0,11 | | Valor com BDI => | 0,50 | |
| Composição | 93280 SINAPI | GUINCHO ELÉTRICO DE COLUNA, CAPACIDADE 400 KG. COM MOTO FREIO. MOTOR TRIFÁSICO DE 1,25 CV - MATERIAIS NA OPERAÇÃO. AF_03/2016 | CHOR - CUSTOS HORÁRIOS DE MÁQUINAS E EQUIPAMENTOS | H | 1,0000000 | 0,74 | 0,74 | |
| Insumo | 00002705 SINAPI | ENERGIA ELÉTRICA ATÉ 2000 KWH INDUSTRIAL, SEM DEMANDA | Material | KWH | 0,7800000 | 0,96 | 0,74 | |
| | | | MO sem LS => | 0,00 | LS => | 0,00 | MO com LS => | 0,00 |
| | | | Valor do BDI => | 0,20 | | Valor com BDI => | 0,94 | |
| Composição | 91955 SINAPI | INTERRUPTOR PARALELO (1 MÓDULO), 10A/250V, INCLUINDO SUPORTE E PLACA - FORNECIMENTO E INSTALAÇÃO. AF_03/2023 | INEL - INSTALAÇÃO ELÉTRICA/ELETRIFICAÇÃO E ILUMINAÇÃO EXTERNA | UN | 1,0000000 | 34,11 | 34,11 | |
| Composição Auxiliar | 91946 SINAPI | SUPORTE PARAFUSADO COM PLACA DE ENCAIXE 4" X 2" MÉDIO (1,30 M DO PISO) PARA PONTO ELÉTRICO - FORNECIMENTO E INSTALAÇÃO. AF_03/2023 | INEL - INSTALAÇÃO ELÉTRICA/ELETRIFICAÇÃO E ILUMINAÇÃO EXTERNA | UN | 1,0000000 | 10,43 | 10,43 | |
| Composição Auxiliar | 91954 SINAPI | INTERRUPTOR PARALELO (1 MÓDULO), 10A/250V, SEM SUPORTE E SEM PLACA - FORNECIMENTO E INSTALAÇÃO. AF_03/2023 | INEL - INSTALAÇÃO ELÉTRICA/ELETRIFICAÇÃO E ILUMINAÇÃO EXTERNA | UN | 1,0000000 | 23,68 | 23,68 | |
| | | | MO sem LS => | 14,34 | LS => | 0,00 | MO com LS => | 14,34 |
| | | | Valor do BDI => | 9,66 | | Valor com BDI => | 43,77 | |
| Composição | 91954 SINAPI | INTERRUPTOR PARALELO (1 MÓDULO), 10A/250V, SEM SUPORTE E SEM PLACA - FORNECIMENTO E INSTALAÇÃO. AF_03/2023 | INEL - INSTALAÇÃO ELÉTRICA/ELETRIFICAÇÃO E ILUMINAÇÃO EXTERNA | UN | 1,0000000 | 23,68 | 23,68 | |
| Composição Auxiliar | 88247 SINAPI | AUXILIAR DE ELETRICISTA COM ENCARGOS COMPLEMENTARES | SEDI - SERVIÇOS DIVERSOS | H | 0,3170000 | 20,36 | 6,45 | |
| Composição Auxiliar | 88264 SINAPI | ELETRICISTA COM ENCARGOS COMPLEMENTARES | SEDI - SERVIÇOS DIVERSOS | H | 0,3170000 | 23,97 | 7,59 | |
| Insumo | 00038113 SINAPI | INTERRUPTOR PARALELO 10A, 250V (APENAS MÓDULO) | Material | UN | 1,0000000 | 9,64 | 9,64 | |
| | | | MO sem LS => | 10,22 | LS => | 0,00 | MO com LS => | 10,22 |
| | | | Valor do BDI => | 6,71 | | Valor com BDI => | 30,39 | |
| Composição | 89366 SINAPI | JOELHO 90 GRAUS COM BUCHA DE LATÃO, PVC, SOLDÁVEL, DN 25MM, X 3/4" INSTALADO EM RAMAL OU SUB-RAMAL DE ÁGUA - FORNECIMENTO E INSTALAÇÃO. AF_06/2022 | INHI - INSTALAÇÕES HIDROS SANITÁRIAS | UN | 1,0000000 | 15,40 | 15,40 | |
| Composição Auxiliar | 88248 SINAPI | AUXILIAR DE ENCANADOR OU BOMBEIRO HIDRÁULICO COM ENCARGOS COMPLEMENTARES | SEDI - SERVIÇOS DIVERSOS | H | 0,1416000 | 19,41 | 2,74 | |
| Composição Auxiliar | 88267 SINAPI | ENCANADOR OU BOMBEIRO HIDRÁULICO COM ENCARGOS COMPLEMENTARES | SEDI - SERVIÇOS DIVERSOS | H | 0,1416000 | 22,95 | 3,24 | |
| Insumo | 00000122 SINAPI | ADESIVO PLÁSTICO PARA PVC, FRASCO COM "850" GR | Material | UN | 0,0059000 | 57,70 | 0,34 | |
| Insumo | 00003524 SINAPI | JOELHO PVC, SOLDÁVEL, COM BUCHA DE LATÃO, 90 GRAUS, 25 MM X 3/4", PARA ÁGUA FRIA PREDIAL | Material | UN | 1,0000000 | 8,56 | 8,56 | |
| Insumo | 00020083 SINAPI | SOLUÇÃO PREPARADORA / LIMPADORA PARA PVC, FRASCO COM 1000 CM3 | Material | UN | 0,0070000 | 65,38 | 0,45 | |
| Insumo | 00038383 SINAPI | LIXA D'ÁGUA EM FOLHA, GRAO 100 | Material | UN | 0,0338000 | 2,19 | 0,07 | |
| | | | MO sem LS => | 4,47 | LS => | 0,00 | MO com LS => | 4,47 |
| | | | Valor do BDI => | 4,26 | | Valor com BDI => | 19,76 | |
| Composição | 89362 SINAPI | JOELHO 90 GRAUS, PVC, SOLDÁVEL, DN 25MM, INSTALADO EM RAMAL OU SUB-RAMAL DE ÁGUA - FORNECIMENTO E INSTALAÇÃO. AF_08/2022 | INHI - INSTALAÇÕES HIDROS SANITÁRIAS | UN | 1,0000000 | 8,19 | 8,19 | |
| Composição Auxiliar | 88248 SINAPI | AUXILIAR DE ENCANADOR OU BOMBEIRO HIDRÁULICO COM ENCARGOS COMPLEMENTARES | SEDI - SERVIÇOS DIVERSOS | H | 0,1520000 | 18,41 | 2,95 | |
| Composição Auxiliar | 88267 SINAPI | ENCANADOR OU BOMBEIRO HIDRÁULICO COM ENCARGOS COMPLEMENTARES | SEDI - SERVIÇOS DIVERSOS | H | 0,1520000 | 22,95 | 3,48 | |
| Insumo | 00000122 SINAPI | ADESIVO PLÁSTICO PARA PVC, FRASCO COM "850" GR | Material | UN | 0,0071000 | 57,70 | 0,40 | |
| Insumo | 00003529 SINAPI | JOELHO PVC, SOLDÁVEL, 90 GRAUS, 25 MM, COR MARROM, PARA ÁGUA FRIA PREDIAL | Material | UN | 1,0000000 | 0,77 | 0,77 | |
| Insumo | 00020083 SINAPI | SOLUÇÃO PREPARADORA / LIMPADORA PARA PVC, FRASCO COM 1000 CM3 | Material | UN | 0,0080000 | 65,38 | 0,52 | |
| Insumo | 00038383 SINAPI | LIXA D'ÁGUA EM FOLHA, GRAO 100 | Material | UN | 0,0338000 | 2,19 | 0,07 | |
| | | | MO sem LS => | 4,80 | LS => | 0,00 | MO com LS => | 4,80 |
| | | | Valor do BDI => | 2,32 | | Valor com BDI => | 10,51 | |
| Composição | 103673 SINAPI | LANÇAMENTO COM USO DE BOMBA, ADENSAMENTO E ACABAMENTO DE CONCRETO EM ESTRUTURAS. AF_02/2022 | FUES - FUNDAÇÕES E ESTRUTURAS | m³ | 1,0000000 | 36,45 | 36,45 | |
| Composição Auxiliar | 88282 SINAPI | CARPINTEIRO DE FORMAS COM ENCARGOS COMPLEMENTARES | SEDI - SERVIÇOS DIVERSOS | H | 0,2240000 | 23,33 | 5,22 | |
| Composição Auxiliar | 88309 SINAPI | PEDREIRO COM ENCARGOS COMPLEMENTARES | SEDI - SERVIÇOS DIVERSOS | H | 0,2240000 | 23,69 | 5,30 | |
| Composição Auxiliar | 88318 SINAPI | SERVENTE COM ENCARGOS COMPLEMENTARES | SEDI - SERVIÇOS DIVERSOS | H | 1,5450000 | 19,15 | 29,75 | |
| Composição Auxiliar | 90586 SINAPI | VIBRADOR DE IMERSÃO, DIÂMETRO DE PONTEIRA 45MM, MOTOR ELÉTRICO TRIFÁSICO POTÊNCIA DE 2 CV - CHP DIURNO. AF_06/2015 | CHOR - CUSTOS HORÁRIOS DE MÁQUINAS E EQUIPAMENTOS | CHP | 0,0940000 | 1,31 | 0,12 | |
| Composição Auxiliar | 90587 SINAPI | VIBRADOR DE IMERSÃO, DIÂMETRO DE PONTEIRA 45MM, MOTOR ELÉTRICO TRIFÁSICO POTÊNCIA DE 2 CV - CHI DIURNO. AF_06/2015 | CHOR - CUSTOS HORÁRIOS DE MÁQUINAS E EQUIPAMENTOS | CHI | 0,1300000 | 0,50 | 0,06 | |
| | | | MO sem LS => | 25,72 | LS => | 0,00 | MO com LS => | 25,72 |
| | | | Valor do BDI => | 10,32 | | Valor com BDI => | 46,77 | |
| Composição | 85904 SINAPI | LAVATÓRIO LOUÇA BRANCA SUSPENSO, 29,5 X 39CM OU EQUIVALENTE, PADRÃO POPULAR - FORNECIMENTO E INSTALAÇÃO. AF_01/2020 | INHI - INSTALAÇÕES HIDROS SANITÁRIAS | UN | 1,0000000 | 153,66 | 153,66 | |
| Composição Auxiliar | 88267 SINAPI | ENCANADOR OU BOMBEIRO HIDRÁULICO COM ENCARGOS COMPLEMENTARES | SEDI - SERVIÇOS DIVERSOS | H | 0,3870000 | 22,95 | 8,88 | |

| | | | | | | | | |
|---------------------|-----------------|---|-------------------------------|--------|------------------|--------|--------------|-------|
| Composição Auxiliar | 88316 SINAPI | SERVENTE COM ENCARGOS COMPLEMENTARES | SEDI - SERVIÇOS DIVERSOS | H | 0,1886000 | 19,15 | 3,81 | |
| Insumo | 00004351 SINAPI | PARAFUSO NIQUELADO 3 1/2" COM ACABAMENTO CROMADO PARA FIXAR PEÇA SANITÁRIA, INCLUI PORCA CEGA, ARRUELA E BUCHA DE NYLON TAMANHO S-8 | Material | UN | 2,0000000 | 26,04 | 52,08 | |
| Insumo | 00010425 SINAPI | LAVATORIO DE LOUCA BRANCA, SUSPENSO (SEM COLUNA), DIMENSOES *40 X 30* CM | Material | UN | 1,0000000 | 85,52 | 85,52 | |
| Insumo | 00037329 SINAPI | REJUNTE EPOXI, QUALQUER COR | Material | KG | 0,0304000 | 111,49 | 3,57 | |
| | | | MO sem LS => | 9,30 | LS => | 0,00 | MO com LS => | 9,30 |
| | | | Valor do BDI => | 43,54 | Valor com BDI => | | 197,20 | |
| Composição | 88274 SINAPI | MARMORISTA/GRANITEIRO COM ENCARGOS COMPLEMENTARES | SEDI - SERVIÇOS DIVERSOS | H | 1,0000000 | 23,57 | 23,57 | |
| Composição Auxiliar | 95341 SINAPI | CURSO DE CAPACITAÇÃO PARA MARMORISTA/GRANITEIRO (ENCARGOS COMPLEMENTARES) - HORISTA | SEDI - SERVIÇOS DIVERSOS | H | 1,0000000 | 0,26 | 0,26 | |
| Insumo | 00004755 SINAPI | MARMORISTA / GRANITEIRO (HORISTA) | Mão de Obra | H | 1,0000000 | 17,27 | 17,27 | |
| Insumo | 00037370 SINAPI | ALIMENTAÇÃO - HORISTA (COLETADO CAIXA - ENCARGOS COMPLEMENTARES) | Outros | H | 1,0000000 | 2,28 | 2,28 | |
| Insumo | 00037271 SINAPI | TRANSPORTE - HORISTA (COLETADO CAIXA - ENCARGOS COMPLEMENTARES) | Serviços | H | 1,0000000 | 0,60 | 0,60 | |
| Insumo | 00037372 SINAPI | EXAMES - HORISTA (COLETADO CAIXA - ENCARGOS COMPLEMENTARES) | Outros | H | 1,0000000 | 1,14 | 1,14 | |
| Insumo | 00037373 SINAPI | SEGURO - HORISTA (COLETADO CAIXA - ENCARGOS COMPLEMENTARES) | Taxas | H | 1,0000000 | 0,01 | 0,01 | |
| Insumo | 00043485 SINAPI | FERRAMENTAS - FAMÍLIA PEDREIRO - HORISTA (ENCARGOS COMPLEMENTARES - COLETADO CAIXA) | Equipamento | H | 1,0000000 | 0,84 | 0,84 | |
| Insumo | 00043489 SINAPI | EPI - FAMÍLIA PEDREIRO - HORISTA (ENCARGOS COMPLEMENTARES - COLETADO CAIXA) | Equipamento | H | 1,0000000 | 1,17 | 1,17 | |
| | | | MO sem LS => | 17,53 | LS => | 0,00 | MO com LS => | 17,53 |
| | | | Valor do BDI => | 6,67 | Valor com BDI => | | 30,24 | |
| Composição | 92538 SINAPI | MONTAGEM E DESMONTAGEM DE FÓRMA DE LAJE MACIÇA, PÉ-DIREITO SIMPLES, EM CHAPA DE MADEIRA COMPENSADA PLASTIFICADA, 18 UTILIZAÇÕES. AF_09/2020 | FUES - FUNDAÇÕES E ESTRUTURAS | m² | 1,0000000 | 37,84 | 37,84 | |
| Composição Auxiliar | 88239 SINAPI | AJUDANTE DE CARPINEIRO COM ENCARGOS COMPLEMENTARES | SEDI - SERVIÇOS DIVERSOS | H | 0,0670000 | 19,86 | 1,33 | |
| Composição Auxiliar | 88262 SINAPI | CARPINEIRO DE FORMAS COM ENCARGOS COMPLEMENTARES | SEDI - SERVIÇOS DIVERSOS | H | 0,3660000 | 23,33 | 8,53 | |
| Composição Auxiliar | 92268 SINAPI | FABRICAÇÃO DE FÓRMA PARA LAJES, EM CHAPA DE MADEIRA COMPENSADA PLASTIFICADA, E = 18 MM. AF_09/2020 | FUES - FUNDAÇÕES E ESTRUTURAS | m² | 0,0670000 | 86,59 | 7,53 | |
| Insumo | 00002692 SINAPI | DESMOLDANTE PROTETOR PARA FORMAS DE MADEIRA, DE BASE OLEOSA EMULSIONADA EM AGUA | Material | L | 0,0040000 | 7,50 | 0,03 | |
| Insumo | 00010749 SINAPI | LOCAÇÃO DE ESCORA METÁLICA TELESCÓPICA, COM ALTURA REGULÁVEL DE *1,80* A *3,20* M, COM CAPACIDADE DE CARGA DE NO MÍNIMO 1000 KGf (10 KN), INCLUSIVE TRIPE E FORCADO | Equipamento | UNXMES | 0,3970000 | 21,30 | 8,45 | |
| Insumo | 00040270 SINAPI | VIGA DE ESCORAMENTO H20, DE MADEIRA, PESO DE 5,00 A 5,20 KG/M, COM EXTREMIDADES PLÁSTICAS | Material | M | 0,0950000 | 126,05 | 11,97 | |
| | | | MO sem LS => | 7,39 | LS => | 0,00 | MO com LS => | 7,39 |
| | | | Valor do BDI => | 10,72 | Valor com BDI => | | 49,56 | |
| Composição | 92443 SINAPI | MONTAGEM E DESMONTAGEM DE FÓRMA DE PILARES RETANGULARES E ESTRUTURAS SIMILARES, PÉ-DIREITO SIMPLES, EM CHAPA DE MADEIRA COMPENSADA PLASTIFICADA, 18 UTILIZAÇÕES. AF_09/2020 | FUES - FUNDAÇÕES E ESTRUTURAS | m² | 1,0000000 | 47,36 | 47,36 | |
| Composição Auxiliar | 88239 SINAPI | AJUDANTE DE CARPINEIRO COM ENCARGOS COMPLEMENTARES | SEDI - SERVIÇOS DIVERSOS | H | 0,1100000 | 19,86 | 2,18 | |
| Composição Auxiliar | 88262 SINAPI | CARPINEIRO DE FORMAS COM ENCARGOS COMPLEMENTARES | SEDI - SERVIÇOS DIVERSOS | H | 0,6060000 | 23,33 | 13,99 | |
| Composição Auxiliar | 92264 SINAPI | FABRICAÇÃO DE FÓRMA PARA PILARES E ESTRUTURAS SIMILARES, EM CHAPA DE MADEIRA COMPENSADA PLASTIFICADA, E = 18 MM. AF_09/2020 | FUES - FUNDAÇÕES E ESTRUTURAS | m² | 0,0670000 | 210,41 | 14,09 | |
| Insumo | 00002692 SINAPI | DESMOLDANTE PROTETOR PARA FORMAS DE MADEIRA, DE BASE OLEOSA EMULSIONADA EM AGUA | Material | L | 0,0040000 | 7,50 | 0,03 | |
| Insumo | 00040271 SINAPI | LOCAÇÃO DE APRUMADOR METÁLICO DE PILAR, COM ALTURA E ÂNGULO REGULÁVEIS, EXTENSÃO DE *1,50* A *2,80* M | Equipamento | UNXMES | 0,1960000 | 19,37 | 3,60 | |
| Insumo | 00040275 SINAPI | LOCAÇÃO DE VIGA SANDUÍCHE METÁLICA VAZADA PARA TRAVAMENTO DE PILARES, ALTURA DE *6* CM, LARGURA DE *6* CM E EXTENSÃO DE 2 M | Equipamento | UNXMES | 0,3930000 | 19,20 | 7,54 | |
| Insumo | 00040287 SINAPI | LOCAÇÃO DE BARRA DE ANCORAGEM DE 0,80 A 1,20 M DE EXTENSÃO, COM ROSCA DE 5/8", INCLUINDO PORCA E FLANGE | Equipamento | MES | 0,7850000 | 7,07 | 5,54 | |
| Insumo | 00040304 SINAPI | PREGO DE AÇO POLIDO COM CABECA DUPLA 17 X 27 (2 1/2 X 11) | Material | KG | 0,0190000 | 20,78 | 0,39 | |
| | | | MO sem LS => | 14,16 | LS => | 0,00 | MO com LS => | 14,16 |
| | | | Valor do BDI => | 13,42 | Valor com BDI => | | 60,78 | |
| Composição | 92479 SINAPI | MONTAGEM E DESMONTAGEM DE FÓRMA DE VIGA, ESCORAMENTO COM GARFO DE MADEIRA, PÉ-DIREITO SIMPLES, EM CHAPA DE MADEIRA PLASTIFICADA, 18 UTILIZAÇÕES. AF_09/2020 | FUES - FUNDAÇÕES E ESTRUTURAS | m² | 1,0000000 | 67,44 | 67,44 | |
| Composição Auxiliar | 88239 SINAPI | AJUDANTE DE CARPINEIRO COM ENCARGOS COMPLEMENTARES | SEDI - SERVIÇOS DIVERSOS | H | 0,1090000 | 19,86 | 2,18 | |
| Composição Auxiliar | 88262 SINAPI | CARPINEIRO DE FORMAS COM ENCARGOS COMPLEMENTARES | SEDI - SERVIÇOS DIVERSOS | H | 0,5960000 | 23,33 | 13,90 | |
| Composição Auxiliar | 92266 SINAPI | FABRICAÇÃO DE FÓRMA PARA VIGAS, EM CHAPA DE MADEIRA COMPENSADA PLASTIFICADA, E = 18 MM. AF_09/2020 | FUES - FUNDAÇÕES E ESTRUTURAS | m² | 0,1050000 | 156,20 | 16,40 | |
| Composição Auxiliar | 92272 SINAPI | FABRICAÇÃO DE ESCORAS DE VIGA DO TIPO GARFO, EM MADEIRA. AF_09/2020 | FUES - FUNDAÇÕES E ESTRUTURAS | M | 0,6590000 | 40,79 | 28,88 | |
| Insumo | 00002692 SINAPI | DESMOLDANTE PROTETOR PARA FORMAS DE MADEIRA, DE BASE OLEOSA EMULSIONADA EM AGUA | Material | L | 0,0040000 | 7,50 | 0,03 | |
| Insumo | 00006193 SINAPI | TABUA NAO APARELHADA *2,5 X 20* CM, EM MACARANDUBA/MASSARANDUBA, ANGELIM OU EQUIVALENTE DA REGIAO - BRUTA | Material | M | 0,3280000 | 21,55 | 7,06 | |
| Insumo | 00040304 SINAPI | PREGO DE AÇO POLIDO COM CABECA DUPLA 17 X 27 (2 1/2 X 11) | Material | KG | 0,0460000 | 20,78 | 1,01 | |
| | | | MO sem LS => | 17,66 | LS => | 0,00 | MO com LS => | 17,66 |
| | | | Valor do BDI => | 19,11 | Valor com BDI => | | 86,55 | |
| Código Banco | Descrição | Tipo | Und | Quant. | Valor Unit | Total | | |

| | | | | | | | | |
|---------------------|-----------------|---|--------------------------|---|-----------|-------|-------------------|-------|
| Composição | 88261 SINAPI | MOTORISTA DE BASCULANTE COM ENCARGOS COMPLEMENTARES | SEDI - SERVIÇOS DIVERSOS | H | 1,0000000 | 22,88 | 22,88 | |
| Composição Auxiliar | 95346 SINAPI | CURSO DE CAPACITAÇÃO PARA MOTORISTA DE BASCULANTE (ENCARGOS COMPLEMENTARES) - HORISTA | SEDI - SERVIÇOS DIVERSOS | H | 1,0000000 | 0,09 | 0,09 | |
| Insumo | 00020020 SINAPI | MOTORISTA DE CAMINHAO-BASCULANTE (HORISTA) | Mão de Obra | H | 1,0000000 | 17,93 | 17,93 | |
| Insumo | 00037370 SINAPI | ALIMENTAÇÃO - HORISTA (COLETADO CAIXA - ENCARGOS COMPLEMENTARES) | Outros | H | 1,0000000 | 2,28 | 2,28 | |
| Insumo | 00037371 SINAPI | TRANSPORTE - HORISTA (COLETADO CAIXA - ENCARGOS COMPLEMENTARES) | Serviços | H | 1,0000000 | 0,60 | 0,60 | |
| Insumo | 00037372 SINAPI | EXAMES - HORISTA (COLETADO CAIXA - ENCARGOS COMPLEMENTARES) | Outros | H | 1,0000000 | 1,14 | 1,14 | |
| Insumo | 00037373 SINAPI | SEGURO - HORISTA (COLETADO CAIXA - ENCARGOS COMPLEMENTARES) | Taxas | H | 1,0000000 | 0,01 | 0,01 | |
| Insumo | 00043464 SINAPI | FERRAMENTAS - FAMÍLIA OPERADOR ESCAVADEIRA - HORISTA (ENCARGOS COMPLEMENTARES - COLETADO CAIXA) | Equipamento | H | 1,0000000 | 0,01 | 0,01 | |
| Insumo | 00043488 SINAPI | EPI - FAMÍLIA OPERADOR ESCAVADEIRA - HORISTA (ENCARGOS COMPLEMENTARES - COLETADO CAIXA) | Equipamento | H | 1,0000000 | 0,82 | 0,82 | |
| | | | MO sem LS => | | 18,02 | LS => | 0,00 MO com LS => | 18,02 |

| | | | | | | | | |
|---------------------|-----------------|---|--------------------------|------|------------------|-------|-------------------|-------|
| | | | Valor do BDI => | 6,48 | Valor com BDI => | | 29,36 | |
| Composição | 88377 SINAPI | OPERADOR DE BETONEIRA ESTACIONÁRIA/MISTURADOR COM ENCARGOS COMPLEMENTARES | SEDI - SERVIÇOS DIVERSOS | H | 1,0000000 | 25,77 | 25,77 | |
| Composição Auxiliar | 95389 SINAPI | CURSO DE CAPACITAÇÃO PARA OPERADOR DE BETONEIRA ESTACIONÁRIA/MISTURADOR (ENCARGOS COMPLEMENTARES) - HORISTA | SEDI - SERVIÇOS DIVERSOS | H | 1,0000000 | 0,18 | 0,18 | |
| Insumo | 00037370 SINAPI | ALIMENTAÇÃO - HORISTA (COLETADO CAIXA - ENCARGOS COMPLEMENTARES) | Outros | H | 1,0000000 | 2,28 | 2,28 | |
| Insumo | 00037371 SINAPI | TRANSPORTE - HORISTA (COLETADO CAIXA - ENCARGOS COMPLEMENTARES) | Serviços | H | 1,0000000 | 0,60 | 0,60 | |
| Insumo | 00037372 SINAPI | EXAMES - HORISTA (COLETADO CAIXA - ENCARGOS COMPLEMENTARES) | Outros | H | 1,0000000 | 1,14 | 1,14 | |
| Insumo | 00037373 SINAPI | SEGURO - HORISTA (COLETADO CAIXA - ENCARGOS COMPLEMENTARES) | Taxas | H | 1,0000000 | 0,01 | 0,01 | |
| Insumo | 00037666 SINAPI | OPERADOR DE BETONEIRA ESTACIONÁRIA / MISTURADOR (HORISTA) | Mão de Obra | H | 1,0000000 | 20,73 | 20,73 | |
| Insumo | 00043464 SINAPI | FERRAMENTAS - FAMÍLIA OPERADOR ESCAVADEIRA - HORISTA (ENCARGOS COMPLEMENTARES - COLETADO CAIXA) | Equipamento | H | 1,0000000 | 0,01 | 0,01 | |
| Insumo | 00043488 SINAPI | EPI - FAMÍLIA OPERADOR ESCAVADEIRA - HORISTA (ENCARGOS COMPLEMENTARES - COLETADO CAIXA) | Equipamento | H | 1,0000000 | 0,82 | 0,82 | |
| | | | MO sem LS => | | 20,91 | LS => | 0,00 MO com LS => | 20,91 |

| | | | | | | | | |
|---------------------|-----------------|---|--------------------------|------|------------------|-------|-------------------|-------|
| | | | Valor do BDI => | 7,30 | Valor com BDI => | | 33,07 | |
| Composição | 88294 SINAPI | OPERADOR DE ESCAVADEIRA COM ENCARGOS COMPLEMENTARES | SEDI - SERVIÇOS DIVERSOS | H | 1,0000000 | 33,00 | 33,00 | |
| Composição Auxiliar | 95357 SINAPI | CURSO DE CAPACITAÇÃO PARA OPERADOR DE ESCAVADEIRA (ENCARGOS COMPLEMENTARES) - HORISTA | SEDI - SERVIÇOS DIVERSOS | H | 1,0000000 | 0,33 | 0,33 | |
| Insumo | 00004234 SINAPI | OPERADOR DE ESCAVADEIRA (HORISTA) | Mão de Obra | H | 1,0000000 | 27,81 | 27,81 | |
| Insumo | 00037370 SINAPI | ALIMENTAÇÃO - HORISTA (COLETADO CAIXA - ENCARGOS COMPLEMENTARES) | Outros | H | 1,0000000 | 2,28 | 2,28 | |
| Insumo | 00037371 SINAPI | TRANSPORTE - HORISTA (COLETADO CAIXA - ENCARGOS COMPLEMENTARES) | Serviços | H | 1,0000000 | 0,60 | 0,60 | |
| Insumo | 00037372 SINAPI | EXAMES - HORISTA (COLETADO CAIXA - ENCARGOS COMPLEMENTARES) | Outros | H | 1,0000000 | 1,14 | 1,14 | |
| Insumo | 00037373 SINAPI | SEGURO - HORISTA (COLETADO CAIXA - ENCARGOS COMPLEMENTARES) | Taxas | H | 1,0000000 | 0,01 | 0,01 | |
| Insumo | 00043464 SINAPI | FERRAMENTAS - FAMÍLIA OPERADOR ESCAVADEIRA - HORISTA (ENCARGOS COMPLEMENTARES - COLETADO CAIXA) | Equipamento | H | 1,0000000 | 0,01 | 0,01 | |
| Insumo | 00043488 SINAPI | EPI - FAMÍLIA OPERADOR ESCAVADEIRA - HORISTA (ENCARGOS COMPLEMENTARES - COLETADO CAIXA) | Equipamento | H | 1,0000000 | 0,82 | 0,82 | |
| | | | MO sem LS => | | 28,14 | LS => | 0,00 MO com LS => | 28,14 |

| | | | | | | | | |
|---------------------|-----------------|---|--------------------------|------|------------------|-------|-------------------|-------|
| | | | Valor do BDI => | 9,35 | Valor com BDI => | | 42,35 | |
| Composição | 88295 SINAPI | OPERADOR DE GUINCHO COM ENCARGOS COMPLEMENTARES | SEDI - SERVIÇOS DIVERSOS | H | 1,0000000 | 25,94 | 25,94 | |
| Composição Auxiliar | 95358 SINAPI | CURSO DE CAPACITAÇÃO PARA OPERADOR DE GUINCHO (ENCARGOS COMPLEMENTARES) - HORISTA | SEDI - SERVIÇOS DIVERSOS | H | 1,0000000 | 0,35 | 0,35 | |
| Insumo | 00004253 SINAPI | OPERADOR DE GUINCHO OU GUINCHEIRO (HORISTA) | Mão de Obra | H | 1,0000000 | 20,73 | 20,73 | |
| Insumo | 00037370 SINAPI | ALIMENTAÇÃO - HORISTA (COLETADO CAIXA - ENCARGOS COMPLEMENTARES) | Outros | H | 1,0000000 | 2,28 | 2,28 | |
| Insumo | 00037371 SINAPI | TRANSPORTE - HORISTA (COLETADO CAIXA - ENCARGOS COMPLEMENTARES) | Serviços | H | 1,0000000 | 0,60 | 0,60 | |
| Insumo | 00037372 SINAPI | EXAMES - HORISTA (COLETADO CAIXA - ENCARGOS COMPLEMENTARES) | Outros | H | 1,0000000 | 1,14 | 1,14 | |
| Insumo | 00037373 SINAPI | SEGURO - HORISTA (COLETADO CAIXA - ENCARGOS COMPLEMENTARES) | Taxas | H | 1,0000000 | 0,01 | 0,01 | |
| Insumo | 00043464 SINAPI | FERRAMENTAS - FAMÍLIA OPERADOR ESCAVADEIRA - HORISTA (ENCARGOS COMPLEMENTARES - COLETADO CAIXA) | Equipamento | H | 1,0000000 | 0,01 | 0,01 | |
| Insumo | 00043488 SINAPI | EPI - FAMÍLIA OPERADOR ESCAVADEIRA - HORISTA (ENCARGOS COMPLEMENTARES - COLETADO CAIXA) | Equipamento | H | 1,0000000 | 0,82 | 0,82 | |
| | | | MO sem LS => | | 21,08 | LS => | 0,00 MO com LS => | 21,08 |

| | | | | | | | |
|---------------------|-----------------|---|--------------------------|------|------------------|-------|-------|
| | | | Valor do BDI => | 7,35 | Valor com BDI => | | 33,29 |
| Composição | 88297 SINAPI | OPERADOR DE MÁQUINAS E EQUIPAMENTOS COM ENCARGOS COMPLEMENTARES | SEDI - SERVIÇOS DIVERSOS | H | 1,0000000 | 29,54 | 29,54 |
| Composição Auxiliar | 95360 SINAPI | CURSO DE CAPACITAÇÃO PARA OPERADOR DE MÁQUINAS E EQUIPAMENTOS (ENCARGOS COMPLEMENTARES) - HORISTA | SEDI - SERVIÇOS DIVERSOS | H | 1,0000000 | 0,29 | 0,29 |
| Insumo | 00004230 SINAPI | OPERADOR DE MÁQUINAS E TRATORES DIVERSOS - TERRAPLANAGEM (HORISTA) | Mão de Obra | H | 1,0000000 | 24,39 | 24,39 |
| Insumo | 00037370 SINAPI | ALIMENTAÇÃO - HORISTA (COLETADO CAIXA - ENCARGOS COMPLEMENTARES) | Outros | H | 1,0000000 | 2,28 | 2,28 |
| Insumo | 00037371 SINAPI | TRANSPORTE - HORISTA (COLETADO CAIXA - ENCARGOS COMPLEMENTARES) | Serviços | H | 1,0000000 | 0,60 | 0,60 |
| Insumo | 00037372 SINAPI | EXAMES - HORISTA (COLETADO CAIXA - ENCARGOS COMPLEMENTARES) | Outros | H | 1,0000000 | 1,14 | 1,14 |
| Insumo | 00037373 SINAPI | SEGURO - HORISTA (COLETADO CAIXA - ENCARGOS COMPLEMENTARES) | Taxas | H | 1,0000000 | 0,01 | 0,01 |
| Insumo | 00043464 SINAPI | FERRAMENTAS - FAMÍLIA OPERADOR ESCAVADEIRA - HORISTA (ENCARGOS COMPLEMENTARES - COLETADO CAIXA) | Equipamento | H | 1,0000000 | 0,01 | 0,01 |
| Insumo | 00043488 SINAPI | EPI - FAMÍLIA OPERADOR ESCAVADEIRA - HORISTA (ENCARGOS COMPLEMENTARES - COLETADO CAIXA) | Equipamento | H | 1,0000000 | 0,82 | 0,82 |

| | | MO sem LS => | | 24,68 | LS => | 0,00 MO com LS => | | 24,68 |
|---------------------|-----------------|--|---|----------|------------------|-------------------|----------|----------|
| | | Valor do BDI => | | 8,37 | Valor com BDI => | | 37,01 | |
| Código Banco | Descrição | Tipo | Und | Quant. | Valor Unit | Total | | |
| Composição | 88309 SINAPI | PEDREIRO COM ENCARGOS COMPLEMENTARES | SEDI - SERVIÇOS DIVERSOS | H | 1,0000000 | 23,89 | 23,69 | |
| Composição Auxiliar | 95371 SINAPI | CURSO DE CAPACITAÇÃO PARA PEDREIRO (ENCARGOS COMPLEMENTARES) - HORISTA | SEDI - SERVIÇOS DIVERSOS | H | 1,0000000 | 0,38 | 0,38 | |
| Insumo | 00004750 SINAPI | PEDREIRO (HORISTA) | Mão de Obra | H | 1,0000000 | 17,27 | 17,27 | |
| Insumo | 00037370 SINAPI | ALIMENTAÇÃO - HORISTA (COLETADO CAIXA - ENCARGOS COMPLEMENTARES) | Outros | H | 1,0000000 | 2,28 | 2,28 | |
| Insumo | 00037371 SINAPI | TRANSPORTE - HORISTA (COLETADO CAIXA - ENCARGOS COMPLEMENTARES) | Serviços | H | 1,0000000 | 0,60 | 0,60 | |
| Insumo | 00037372 SINAPI | EXAMES - HORISTA (COLETADO CAIXA - ENCARGOS COMPLEMENTARES) | Outros | H | 1,0000000 | 1,14 | 1,14 | |
| Insumo | 00037373 SINAPI | SEGURO - HORISTA (COLETADO CAIXA - ENCARGOS COMPLEMENTARES) | Taxas | H | 1,0000000 | 0,01 | 0,01 | |
| Insumo | 00043465 SINAPI | FERRAMENTAS - FAMÍLIA PEDREIRO - HORISTA (ENCARGOS COMPLEMENTARES - COLETADO CAIXA) | Equipamento | H | 1,0000000 | 0,84 | 0,84 | |
| Insumo | 00043469 SINAPI | EPI - FAMÍLIA PEDREIRO - HORISTA (ENCARGOS COMPLEMENTARES - COLETADO CAIXA) | Equipamento | H | 1,0000000 | 1,17 | 1,17 | |
| | | MO sem LS => | | 17,65 | LS => | 0,00 MO com LS => | | 17,65 |
| | | Valor do BDI => | | 6,71 | Valor com BDI => | | 20,40 | |
| Composição | 97734 SINAPI | PEÇA RETANGULAR PRÉ-MOLDADA, VOLUME DE CONCRETO DE 10 A 30 LITROS, TAXA DE AÇO APROXIMADA DE 30KG/M³. AF_01/2018 | FUES - FUNDAÇÕES E ESTRUTURAS | m³ | 1,0000000 | 2.717,06 | 2.717,06 | |
| Composição Auxiliar | 88235 SINAPI | AJUDANTE DE CARPINTEIRO COM ENCARGOS COMPLEMENTARES | SEDI - SERVIÇOS DIVERSOS | H | 1,1920000 | 19,86 | 23,87 | |
| Composição Auxiliar | 88261 SINAPI | CARPINTEIRO DE ESQUADRIA COM ENCARGOS COMPLEMENTARES | SEDI - SERVIÇOS DIVERSOS | H | 5,9600000 | 22,55 | 134,39 | |
| Composição Auxiliar | 88309 SINAPI | PEDREIRO COM ENCARGOS COMPLEMENTARES | SEDI - SERVIÇOS DIVERSOS | H | 31,5459000 | 23,89 | 747,32 | |
| Composição Auxiliar | 88316 SINAPI | SERVENTE COM ENCARGOS COMPLEMENTARES | SEDI - SERVIÇOS DIVERSOS | H | 31,5459000 | 19,15 | 604,10 | |
| Composição Auxiliar | 90586 SINAPI | VIBRADOR DE IMERSÃO, DIÂMETRO DE PONTEIRA 45MM, MOTOR ELÉTRICO TRIFÁSICO POTÊNCIA DE 2 CV - CHP DIURNO. AF_08/2015 | CHOR - CUSTOS HORÁRIOS DE MÁQUINAS E EQUIPAMENTOS | CHP | 6,6350000 | 1,31 | 8,69 | |
| Composição Auxiliar | 90587 SINAPI | VIBRADOR DE IMERSÃO, DIÂMETRO DE PONTEIRA 45MM, MOTOR ELÉTRICO TRIFÁSICO POTÊNCIA DE 2 CV - CHI DIURNO. AF_06/2015 | CHOR - CUSTOS HORÁRIOS DE MÁQUINAS E EQUIPAMENTOS | CHI | 18,2462000 | 0,50 | 9,12 | |
| Composição Auxiliar | 91692 SINAPI | SERRA CIRCULAR DE BANCADA COM MOTOR ELÉTRICO POTÊNCIA DE 5HP, COM COIFA PARA DISCO 10" - CHP DIURNO. AF_08/2015 | CHOR - CUSTOS HORÁRIOS DE MÁQUINAS E EQUIPAMENTOS | CHP | 0,4877000 | 31,00 | 15,11 | |
| Composição Auxiliar | 91693 SINAPI | SERRA CIRCULAR DE BANCADA COM MOTOR ELÉTRICO POTÊNCIA DE 5HP, COM COIFA PARA DISCO 10" - CHI DIURNO. AF_08/2015 | CHOR - CUSTOS HORÁRIOS DE MÁQUINAS E EQUIPAMENTOS | CHI | 0,7043000 | 29,64 | 20,87 | |
| Composição Auxiliar | 92767 SINAPI | ARMAÇÃO DE LAJE DE ESTRUTURA CONVENCIONAL DE CONCRETO ARMADO UTILIZANDO AÇO CA-60 DE 4,2 MM - MONTAGEM. AF_06/2022 | FUES - FUNDAÇÕES E ESTRUTURAS | KG | 27,8988000 | 16,02 | 446,93 | |
| Composição Auxiliar | 94971 SINAPI | CONCRETO FCK = 25MPa, TRAÇO 1:2:3:2,7 (EM MASSA SECA DE CIMENTO/ AREIA MÉDIA BRITA 1) - PREPARO MECÂNICO COM BETONEIRA 600 L. AF_05/2021 | FUES - FUNDAÇÕES E ESTRUTURAS | m³ | 1,2000000 | 487,32 | 584,78 | |
| Insumo | 00001358 SINAPI | CHAPA/PAINEL DE MADEIRA COMPENSADA RESINADA (MADEIRITE RESINADO ROSA) PARA FORMA DE CONCRETO, DE 2200 x 1100 MM, E = 17 MM | Material | m² | 1,9404000 | 48,14 | 93,41 | |
| Insumo | 00002692 SINAPI | DESMOLDANTE PROTETOR PARA FORMAS DE MADEIRA, DE BASE OLEOSA EMULSIONADA EM ÁGUA | Material | L | 0,0833000 | 7,50 | 0,62 | |
| Insumo | 00004517 SINAPI | SARRAFO 2,5 X 7,5" CM EM PINUS, MISTA OU EQUIVALENTE DA REGIÃO BRUTA | Material | M | 5,6283000 | 3,54 | 19,92 | |
| Insumo | 00020247 SINAPI | PREGO DE AÇO POLIDO COM CABEÇA 15 X 15 (1 1/4 X 13) | Material | KG | 0,4365000 | 18,64 | 8,13 | |
| | | MO sem LS => | | 1.292,95 | LS => | 0,00 MO com LS => | | 1.292,95 |
| | | Valor do BDI => | | 779,01 | Valor com BDI => | | 3.487,07 | |
| Composição | 97733 SINAPI | PEÇA RETANGULAR PRÉ-MOLDADA, VOLUME DE CONCRETO DE ATÉ 10 LITROS, TAXA DE AÇO APROXIMADA DE 30KG/M³. AF_01/2018 | FUES - FUNDAÇÕES E ESTRUTURAS | m³ | 1,0000000 | 3.116,53 | 3.116,53 | |
| Composição Auxiliar | 88239 SINAPI | AJUDANTE DE CARPINTEIRO COM ENCARGOS COMPLEMENTARES | SEDI - SERVIÇOS DIVERSOS | H | 1,8137000 | 19,86 | 36,02 | |
| Composição Auxiliar | 88261 SINAPI | CARPINTEIRO DE ESQUADRIA COM ENCARGOS COMPLEMENTARES | SEDI - SERVIÇOS DIVERSOS | H | 9,0685000 | 22,55 | 204,49 | |
| Composição Auxiliar | 88309 SINAPI | PEDREIRO COM ENCARGOS COMPLEMENTARES | SEDI - SERVIÇOS DIVERSOS | H | 32,1930000 | 23,89 | 782,65 | |
| Composição Auxiliar | 88316 SINAPI | SERVENTE COM ENCARGOS COMPLEMENTARES | SEDI - SERVIÇOS DIVERSOS | H | 32,1930000 | 19,15 | 616,49 | |
| Composição Auxiliar | 90586 SINAPI | VIBRADOR DE IMERSÃO, DIÂMETRO DE PONTEIRA 45MM, MOTOR ELÉTRICO TRIFÁSICO POTÊNCIA DE 2 CV - CHP DIURNO. AF_08/2015 | CHOR - CUSTOS HORÁRIOS DE MÁQUINAS E EQUIPAMENTOS | CHP | 6,6320000 | 1,31 | 8,68 | |
| Composição Auxiliar | 90587 SINAPI | VIBRADOR DE IMERSÃO, DIÂMETRO DE PONTEIRA 45MM, MOTOR ELÉTRICO TRIFÁSICO POTÊNCIA DE 2 CV - CHI DIURNO. AF_06/2015 | CHOR - CUSTOS HORÁRIOS DE MÁQUINAS E EQUIPAMENTOS | CHI | 18,2462000 | 0,50 | 9,12 | |
| Composição Auxiliar | 91692 SINAPI | SERRA CIRCULAR DE BANCADA COM MOTOR ELÉTRICO POTÊNCIA DE 5HP, COM COIFA PARA DISCO 10" - CHP DIURNO. AF_08/2015 | CHOR - CUSTOS HORÁRIOS DE MÁQUINAS E EQUIPAMENTOS | CHP | 0,7736000 | 31,00 | 23,98 | |
| Composição Auxiliar | 91693 SINAPI | SERRA CIRCULAR DE BANCADA COM MOTOR ELÉTRICO POTÊNCIA DE 5HP, COM COIFA PARA DISCO 10" - CHI DIURNO. AF_08/2015 | CHOR - CUSTOS HORÁRIOS DE MÁQUINAS E EQUIPAMENTOS | CHI | 1,0401000 | 29,64 | 30,82 | |
| Composição Auxiliar | 92767 SINAPI | ARMAÇÃO DE LAJE DE ESTRUTURA CONVENCIONAL DE CONCRETO ARMADO UTILIZANDO AÇO CA-60 DE 4,2 MM - MONTAGEM. AF_06/2022 | FUES - FUNDAÇÕES E ESTRUTURAS | KG | 42,6463000 | 16,02 | 683,19 | |
| Composição Auxiliar | 94971 SINAPI | CONCRETO FCK = 25MPa, TRAÇO 1:2:3:2,7 (EM MASSA SECA DE CIMENTO/ AREIA MÉDIA BRITA 1) - PREPARO MECÂNICO COM BETONEIRA 600 L. AF_05/2021 | FUES - FUNDAÇÕES E ESTRUTURAS | m³ | 1,2000000 | 487,32 | 584,78 | |
| Insumo | 00001358 SINAPI | CHAPA/PAINEL DE MADEIRA COMPENSADA RESINADA (MADEIRITE RESINADO ROSA) PARA FORMA DE CONCRETO, DE 2200 x 1100 MM, E = 17 MM | Material | m² | 2,9790000 | 48,14 | 143,40 | |
| Insumo | 00002692 SINAPI | DESMOLDANTE PROTETOR PARA FORMAS DE MADEIRA, DE BASE OLEOSA EMULSIONADA EM ÁGUA | Material | L | 0,1200000 | 7,50 | 0,90 | |
| Insumo | 00020247 SINAPI | PREGO DE AÇO POLIDO COM CABEÇA 15 X 15 (1 1/4 X 13) | Material | KG | 0,6445000 | 18,64 | 12,01 | |
| | | MO sem LS => | | 1.446,42 | LS => | 0,00 MO com LS => | | 1.446,42 |
| | | Valor do BDI => | | 883,22 | Valor com BDI => | | 3.999,75 | |
| Código Banco | Descrição | Tipo | Und | Quant. | Valor Unit | Total | | |

| | | | | | | | | |
|---------------------|-----------------|---|---|-------|-----------|-------------|------------------|-------|
| Composição | 88310 SINAPI | PINTOR COM ENCARGOS COMPLEMENTARES | SEDI - SERVIÇOS DIVERSOS | H | 1,0000000 | 24,92 | 24,92 | |
| Composição Auxiliar | 95372 SINAPI | CURSO DE CAPACITAÇÃO PARA PINTOR (ENCARGOS COMPLEMENTARES) - HORISTA | SEDI - SERVIÇOS DIVERSOS | H | 1,0000000 | 0,26 | 0,26 | |
| Insumo | 00004783 SINAPI | PINTOR (HORISTA) | Mão de Obra | H | 1,0000000 | 17,27 | 17,27 | |
| Insumo | 00037370 SINAPI | ALIMENTAÇÃO - HORISTA (COLETADO CAIXA - ENCARGOS COMPLEMENTARES) | Outros | H | 1,0000000 | 2,28 | 2,28 | |
| Insumo | 00037371 SINAPI | TRANSPORTE - HORISTA (COLETADO CAIXA - ENCARGOS COMPLEMENTARES) | Serviços | H | 1,0000000 | 0,60 | 0,60 | |
| Insumo | 00037372 SINAPI | EXAMES - HORISTA (COLETADO CAIXA - ENCARGOS COMPLEMENTARES) | Outros | H | 1,0000000 | 1,14 | 1,14 | |
| Insumo | 00037373 SINAPI | SEGURO - HORISTA (COLETADO CAIXA - ENCARGOS COMPLEMENTARES) | Taxas | H | 1,0000000 | 0,01 | 0,01 | |
| Insumo | 00043486 SINAPI | FERRAMENTAS - FAMILIA PINTOR - HORISTA (ENCARGOS COMPLEMENTARES - COLETADO CAIXA) | Equipamento | H | 1,0000000 | 1,68 | 1,68 | |
| Insumo | 00043490 SINAPI | EPI - FAMILIA PINTOR - HORISTA (ENCARGOS COMPLEMENTARES - COLETADO CAIXA) | Equipamento | H | 1,0000000 | 1,68 | 1,68 | |
| | | | MO sem LS => | 17,53 | LS => | 0,00 | MO com LS => | 17,53 |
| | | | Valor do BDI => | 7,06 | | | Valor com BDI => | 31,98 |
| Composição | Código Banco | Descrição | Tipo | Und | Quant. | Valor Unit. | Total | |
| | 102234 SINAPI | PINTURA IMUNIZANTE PARA MADEIRA, 2 DEMÃOS AF_01/2021 | PINT - PINTURAS | m² | 1,0000000 | 21,05 | 21,05 | |
| Composição Auxiliar | 88310 SINAPI | PINTOR COM ENCARGOS COMPLEMENTARES | SEDI - SERVIÇOS DIVERSOS | H | 0,4529000 | 24,92 | 11,28 | |
| Insumo | 00007340 SINAPI | IMUNIZANTE PARA MADEIRA, INCOLOR | Material | L | 0,3257000 | 30,01 | 9,77 | |
| | | | MO sem LS => | 7,93 | LS => | 0,00 | MO com LS => | 7,93 |
| | | | Valor do BDI => | 5,96 | | | Valor com BDI => | 27,01 |
| Composição | Código Banco | Descrição | Tipo | Und | Quant. | Valor Unit. | Total | |
| | 95277 SINAPI | POLIDORA DE PISO (POLTRIZ), PESO DE 100KG, DIÂMETRO 450 MM, MOTOR ELÉTRICO, POTÊNCIA 4 HP - CHI DIURNO. AF_05/2023 | CHOR - CUSTOS HORÁRIOS DE MÁQUINAS E EQUIPAMENTOS | CHH | 1,0000000 | 0,50 | 0,50 | |
| Composição Auxiliar | 95272 SINAPI | POLIDORA DE PISO (POLTRIZ), PESO DE 100KG, DIÂMETRO 450 MM, MOTOR ELÉTRICO, POTÊNCIA 4 HP - DEPRECIÇÃO. AF_05/2023 | CHOR - CUSTOS HORÁRIOS DE MÁQUINAS E EQUIPAMENTOS | H | 1,0000000 | 0,40 | 0,40 | |
| Composição Auxiliar | 95273 SINAPI | POLIDORA DE PISO (POLTRIZ), PESO DE 100KG, DIÂMETRO 450 MM, MOTOR ELÉTRICO, POTÊNCIA 4 HP - JUROS. AF_05/2023 | CHOR - CUSTOS HORÁRIOS DE MÁQUINAS E EQUIPAMENTOS | H | 1,0000000 | 0,10 | 0,10 | |
| | | | MO sem LS => | 0,00 | LS => | 0,00 | MO com LS => | 0,00 |
| | | | Valor do BDI => | 0,14 | | | Valor com BDI => | 0,64 |
| Composição | Código Banco | Descrição | Tipo | Und | Quant. | Valor Unit. | Total | |
| | 95276 SINAPI | POLIDORA DE PISO (POLTRIZ), PESO DE 100KG, DIÂMETRO 450 MM, MOTOR ELÉTRICO, POTÊNCIA 4 HP - CHP DIURNO. AF_05/2023 | CHOR - CUSTOS HORÁRIOS DE MÁQUINAS E EQUIPAMENTOS | CHP | 1,0000000 | 3,28 | 3,28 | |
| Composição Auxiliar | 95272 SINAPI | POLIDORA DE PISO (POLTRIZ), PESO DE 100KG, DIÂMETRO 450 MM, MOTOR ELÉTRICO, POTÊNCIA 4 HP - DEPRECIÇÃO. AF_05/2023 | CHOR - CUSTOS HORÁRIOS DE MÁQUINAS E EQUIPAMENTOS | H | 1,0000000 | 0,40 | 0,40 | |
| Composição Auxiliar | 95273 SINAPI | POLIDORA DE PISO (POLTRIZ), PESO DE 100KG, DIÂMETRO 450 MM, MOTOR ELÉTRICO, POTÊNCIA 4 HP - JUROS. AF_05/2023 | CHOR - CUSTOS HORÁRIOS DE MÁQUINAS E EQUIPAMENTOS | H | 1,0000000 | 0,10 | 0,10 | |
| Composição Auxiliar | 95274 SINAPI | POLIDORA DE PISO (POLTRIZ), PESO DE 100KG, DIÂMETRO 450 MM, MOTOR ELÉTRICO, POTÊNCIA 4 HP - MANUTENÇÃO. AF_05/2023 | CHOR - CUSTOS HORÁRIOS DE MÁQUINAS E EQUIPAMENTOS | H | 1,0000000 | 0,33 | 0,33 | |
| Composição Auxiliar | 95275 SINAPI | POLIDORA DE PISO (POLTRIZ), PESO DE 100KG, DIÂMETRO 450 MM, MOTOR ELÉTRICO, POTÊNCIA 4 HP - MATERIAIS NA OPERAÇÃO. AF_05/2023 | CHOR - CUSTOS HORÁRIOS DE MÁQUINAS E EQUIPAMENTOS | H | 1,0000000 | 2,43 | 2,43 | |
| | | | MO sem LS => | 0,00 | LS => | 0,00 | MO com LS => | 0,00 |
| | | | Valor do BDI => | 0,92 | | | Valor com BDI => | 4,18 |
| Composição | Código Banco | Descrição | Tipo | Und | Quant. | Valor Unit. | Total | |
| | 95272 SINAPI | POLIDORA DE PISO (POLTRIZ), PESO DE 100KG, DIÂMETRO 450 MM, MOTOR ELÉTRICO, POTÊNCIA 4 HP - DEPRECIÇÃO. AF_05/2023 | CHOR - CUSTOS HORÁRIOS DE MÁQUINAS E EQUIPAMENTOS | H | 1,0000000 | 0,40 | 0,40 | |
| Insumo | 00013954 SINAPI | POLIDORA DE PISO (POLTRIZ) ELETRICA, MOTOR MONOFASICO DE 4 HP, PESO DE 100 KG, DIAMETRO DO TRABALHO DE 450 MM | Equipamento | UN | 0,0000600 | 6.768,76 | 0,40 | |
| | | | MO sem LS => | 0,00 | LS => | 0,00 | MO com LS => | 0,00 |
| | | | Valor do BDI => | 0,11 | | | Valor com BDI => | 0,51 |
| Composição | Código Banco | Descrição | Tipo | Und | Quant. | Valor Unit. | Total | |
| | 95273 SINAPI | POLIDORA DE PISO (POLTRIZ), PESO DE 100KG, DIÂMETRO 450 MM, MOTOR ELÉTRICO, POTÊNCIA 4 HP - JUROS. AF_05/2023 | CHOR - CUSTOS HORÁRIOS DE MÁQUINAS E EQUIPAMENTOS | H | 1,0000000 | 0,10 | 0,10 | |
| Insumo | 00013954 SINAPI | POLIDORA DE PISO (POLTRIZ) ELETRICA, MOTOR MONOFASICO DE 4 HP, PESO DE 100 KG, DIAMETRO DO TRABALHO DE 450 MM | Equipamento | UN | 0,0000148 | 6.768,76 | 0,10 | |
| | | | MO sem LS => | 0,00 | LS => | 0,00 | MO com LS => | 0,00 |
| | | | Valor do BDI => | 0,02 | | | Valor com BDI => | 0,12 |
| Composição | Código Banco | Descrição | Tipo | Und | Quant. | Valor Unit. | Total | |
| | 95274 SINAPI | POLIDORA DE PISO (POLTRIZ), PESO DE 100KG, DIÂMETRO 450 MM, MOTOR ELÉTRICO, POTÊNCIA 4 HP - MANUTENÇÃO. AF_05/2023 | CHOR - CUSTOS HORÁRIOS DE MÁQUINAS E EQUIPAMENTOS | H | 1,0000000 | 0,33 | 0,33 | |
| Insumo | 00013954 SINAPI | POLIDORA DE PISO (POLTRIZ) ELETRICA, MOTOR MONOFASICO DE 4 HP, PESO DE 100 KG, DIAMETRO DO TRABALHO DE 450 MM | Equipamento | UN | 0,0000500 | 6.768,76 | 0,33 | |
| | | | MO sem LS => | 0,00 | LS => | 0,00 | MO com LS => | 0,00 |
| | | | Valor do BDI => | 0,09 | | | Valor com BDI => | 0,42 |
| Composição | Código Banco | Descrição | Tipo | Und | Quant. | Valor Unit. | Total | |
| | 95275 SINAPI | POLIDORA DE PISO (POLTRIZ), PESO DE 100KG, DIÂMETRO 450 MM, MOTOR ELÉTRICO, POTÊNCIA 4 HP - MATERIAIS NA OPERAÇÃO. AF_05/2023 | CHOR - CUSTOS HORÁRIOS DE MÁQUINAS E EQUIPAMENTOS | H | 1,0000000 | 2,43 | 2,43 | |
| Insumo | 00002705 SINAPI | ENERGIA ELÉTRICA ATE 2000 KWH INDUSTRIAL, SEM DEMANDA | Material | KWH | 2,5364800 | 0,96 | 2,43 | |
| | | | MO sem LS => | 0,00 | LS => | 0,00 | MO com LS => | 0,00 |
| | | | Valor do BDI => | 0,68 | | | Valor com BDI => | 3,11 |
| Composição | Código Banco | Descrição | Tipo | Und | Quant. | Valor Unit. | Total | |
| | 101016 SINAPI | PREPARO DE FUNDO DE VALA COM LARGURA MENOR QUE 1,5 M (ACERTO DO SOLO NATURAL). AF_08/2020 | MOVT - MOVIMENTO DE TERRA | m² | 1,0000000 | 5,58 | 5,58 | |

| | | | | | | | | |
|---------------------|-----------------|---|--|-----------------|-----------|------------------|-------------------|-------|
| Composição Auxiliar | 88309 SINAPI | PEDREIRO COM ENCARGOS COMPLEMENTARES | SEDI - SERVIÇOS DIVERSOS | H | 0,1020000 | 23,69 | 2,41 | |
| Composição Auxiliar | 88316 SINAPI | SERVEnte COM ENCARGOS COMPLEMENTARES | SEDI - SERVIÇOS DIVERSOS | H | 0,1531000 | 19,15 | 2,93 | |
| Composição Auxiliar | 91533 SINAPI | COMPACTADOR DE SOLOS DE PERCUSSÃO (SOQUETE) COM MOTOR A GASOLINA 4 TEMPOS, POTÊNCIA 4 CV - CHP DIURNO, AF_08/2015 | CHOR - CUSTOS HORÁRIOS DE MÁQUINAS E EQUIPAMENTOS | CHP | 0,0036000 | 37,24 | 0,13 | |
| Composição Auxiliar | 91534 SINAPI | COMPACTADOR DE SOLOS DE PERCUSSÃO (SOQUETE) COM MOTOR A GASOLINA 4 TEMPOS, POTÊNCIA 4 CV - CHI DIURNO, AF_08/2015 | CHOR - CUSTOS HORÁRIOS DE MÁQUINAS E EQUIPAMENTOS | CHI | 0,0036000 | 30,56 | 0,11 | |
| | | | | MO sem LS => | 3,99 | LS => | 0,00 MO com LS => | 3,99 |
| | | | | Valor do BDI => | 1,58 | Valor com BDI => | | 7,16 |
| Composição | Código Banco | Descrição | Tipo | Und | Quant. | Valor Unit | Total | |
| | 90456 SINAPI | QUEBRA EM ALVENARIA PARA INSTALAÇÃO DE CAIXA DE TOMADA (4X4 OU 4X2), AF_09/2023 | INHI - INSTALAÇÕES HIDROSANITÁRIAS | UN | 1,0000000 | 4,61 | 4,61 | |
| Composição Auxiliar | 88247 SINAPI | AUXILIAR DE ELETRICISTA COM ENCARGOS COMPLEMENTARES | SEDI - SERVIÇOS DIVERSOS | H | 0,0438000 | 20,36 | 0,89 | |
| Composição Auxiliar | 88264 SINAPI | ELETRICISTA COM ENCARGOS COMPLEMENTARES | SEDI - SERVIÇOS DIVERSOS | H | 0,1556000 | 23,97 | 3,72 | |
| | | | | MO sem LS => | 3,41 | LS => | 0,00 MO com LS => | 3,41 |
| | | | | Valor do BDI => | 1,30 | Valor com BDI => | | 5,91 |
| Composição | Código Banco | Descrição | Tipo | Und | Quant. | Valor Unit | Total | |
| | 90447 SINAPI | RASGO LINEAR MANUAL EM ALVENARIA, PARA ELETRODUTOS, DIÂMETROS MENORES OU IGUAIS A 40 MM, AF_09/2023 | INHI - INSTALAÇÕES HIDROSANITÁRIAS | M | 1,0000000 | 6,96 | 6,96 | |
| Composição Auxiliar | 88247 SINAPI | AUXILIAR DE ELETRICISTA COM ENCARGOS COMPLEMENTARES | SEDI - SERVIÇOS DIVERSOS | H | 0,0660000 | 20,36 | 1,34 | |
| Composição Auxiliar | 88264 SINAPI | ELETRICISTA COM ENCARGOS COMPLEMENTARES | SEDI - SERVIÇOS DIVERSOS | H | 0,2348000 | 23,97 | 5,62 | |
| | | | | MO sem LS => | 5,15 | LS => | 0,00 MO com LS => | 5,15 |
| | | | | Valor do BDI => | 1,97 | Valor com BDI => | | 8,93 |
| Composição | Código Banco | Descrição | Tipo | Und | Quant. | Valor Unit | Total | |
| | 90443 SINAPI | RASGO LINEAR MANUAL EM ALVENARIA, PARA RAMAIS/ DISTRIBUIÇÃO DE INSTALAÇÕES HIDRÁULICAS, DIÂMETROS MENORES OU IGUAIS A 40 MM, AF_09/2023 | INHI - INSTALAÇÕES HIDROSANITÁRIAS | M | 1,0000000 | 6,66 | 6,66 | |
| Composição Auxiliar | 88249 SINAPI | AUXILIAR DE ENCANADOR OU BOMBEIRO HIDRÁULICO COM ENCARGOS COMPLEMENTARES | SEDI - SERVIÇOS DIVERSOS | H | 0,0560000 | 19,41 | 1,28 | |
| Composição Auxiliar | 81237 SINAPI | ENCANADOR OU BOMBEIRO HIDRÁULICO COM ENCARGOS COMPLEMENTARES | SEDI - SERVIÇOS DIVERSOS | H | 0,2348000 | 22,95 | 5,36 | |
| | | | | MO sem LS => | 5,05 | LS => | 0,00 MO com LS => | 5,05 |
| | | | | Valor do BDI => | 1,88 | Valor com BDI => | | 8,54 |
| Composição | Código Banco | Descrição | Tipo | Und | Quant. | Valor Unit | Total | |
| | C3409 SEINFRA | REBOCO C/ ARGAMASSA DE CIMENTO E AREIA S/ PENEIRAR, TRAÇO 1:4 | ARGAMASSAS PARA PAREDES INTERNAS E EXTERNAS ARGAMASSA DE CIMENTO | m² | 1,0000000 | 39,19 | 39,19 | |
| Composição Auxiliar | C0171 SEINFRA | ARGAMASSA DE CIMENTO E AREIA S/ PEN, TRAÇO 1:4 | ARGAMASSA DE CIMENTO | m² | 0,0250000 | 545,38 | 13,63 | |
| Insumo | 12391 SEINFRA | PEDREIRO | Mão de Obra | H | 0,5000000 | 24,16 | 14,49 | |
| Insumo | 12543 SEINFRA | SERVEnte | Mão de Obra | H | 0,5000000 | 18,46 | 11,07 | |
| | | | | MO sem LS => | 30,17 | LS => | 0,00 MO com LS => | 30,17 |
| | | | | Valor do BDI => | 11,10 | Valor com BDI => | | 50,29 |
| Composição | Código Banco | Descrição | Tipo | Und | Quant. | Valor Unit | Total | |
| | 91693 SINAPI | SERRA CIRCULAR DE BANCADA COM MOTOR ELÉTRICO POTÊNCIA DE 5HP, COM COIFA PARA DISCO 10" - CHI DIURNO, AF_08/2015 | CHOR - CUSTOS HORÁRIOS DE MÁQUINAS E EQUIPAMENTOS | CHI | 1,0000000 | 29,64 | 29,64 | |
| Composição Auxiliar | 88297 SINAPI | OPERADOR DE MÁQUINAS E EQUIPAMENTOS COM ENCARGOS COMPLEMENTARES | SEDI - SERVIÇOS DIVERSOS | H | 1,0000000 | 29,54 | 29,54 | |
| Composição Auxiliar | 91688 SINAPI | SERRA CIRCULAR DE BANCADA COM MOTOR ELÉTRICO POTÊNCIA DE 5HP, COM COIFA PARA DISCO 10" - DEPRECIACÃO, AF_08/2015 | CHOR - CUSTOS HORÁRIOS DE MÁQUINAS E EQUIPAMENTOS | H | 1,0000000 | 0,09 | 0,09 | |
| Composição Auxiliar | 91689 SINAPI | SERRA CIRCULAR DE BANCADA COM MOTOR ELÉTRICO POTÊNCIA DE 5HP, COM COIFA PARA DISCO 10" - JUROS, AF_08/2015 | CHOR - CUSTOS HORÁRIOS DE MÁQUINAS E EQUIPAMENTOS | H | 1,0000000 | 0,01 | 0,01 | |
| | | | | MO sem LS => | 24,68 | LS => | 0,00 MO com LS => | 24,68 |
| | | | | Valor do BDI => | 8,39 | Valor com BDI => | | 38,02 |
| Composição | Código Banco | Descrição | Tipo | Und | Quant. | Valor Unit | Total | |
| | 91692 SINAPI | SERRA CIRCULAR DE BANCADA COM MOTOR ELÉTRICO POTÊNCIA DE 5HP, COM COIFA PARA DISCO 10" - CHP DIURNO, AF_08/2015 | CHOR - CUSTOS HORÁRIOS DE MÁQUINAS E EQUIPAMENTOS | CHP | 1,0000000 | 31,00 | 31,00 | |
| Composição Auxiliar | 88297 SINAPI | OPERADOR DE MÁQUINAS E EQUIPAMENTOS COM ENCARGOS COMPLEMENTARES | SEDI - SERVIÇOS DIVERSOS | H | 1,0000000 | 29,54 | 29,54 | |
| Composição Auxiliar | 91688 SINAPI | SERRA CIRCULAR DE BANCADA COM MOTOR ELÉTRICO POTÊNCIA DE 5HP, COM COIFA PARA DISCO 10" - DEPRECIACÃO, AF_08/2015 | CHOR - CUSTOS HORÁRIOS DE MÁQUINAS E EQUIPAMENTOS | H | 1,0000000 | 0,09 | 0,09 | |
| Composição Auxiliar | 91689 SINAPI | SERRA CIRCULAR DE BANCADA COM MOTOR ELÉTRICO POTÊNCIA DE 5HP, COM COIFA PARA DISCO 10" - JUROS, AF_08/2015 | CHOR - CUSTOS HORÁRIOS DE MÁQUINAS E EQUIPAMENTOS | H | 1,0000000 | 0,01 | 0,01 | |
| Composição Auxiliar | 91690 SINAPI | SERRA CIRCULAR DE BANCADA COM MOTOR ELÉTRICO POTÊNCIA DE 5HP, COM COIFA PARA DISCO 10" - MANUTENÇÃO, AF_08/2015 | CHOR - CUSTOS HORÁRIOS DE MÁQUINAS E EQUIPAMENTOS | H | 1,0000000 | 0,06 | 0,06 | |
| Composição Auxiliar | 91691 SINAPI | SERRA CIRCULAR DE BANCADA COM MOTOR ELÉTRICO POTÊNCIA DE 5HP, COM COIFA PARA DISCO 10" - MATERIAIS NA OPERAÇÃO, AF_08/2015 | CHOR - CUSTOS HORÁRIOS DE MÁQUINAS E EQUIPAMENTOS | H | 1,0000000 | 1,30 | 1,30 | |
| | | | | MO sem LS => | 24,68 | LS => | 0,00 MO com LS => | 24,68 |
| | | | | Valor do BDI => | 8,78 | Valor com BDI => | | 39,78 |
| Composição | Código Banco | Descrição | Tipo | Und | Quant. | Valor Unit | Total | |
| | 91688 SINAPI | SERRA CIRCULAR DE BANCADA COM MOTOR ELÉTRICO POTÊNCIA DE 5HP, COM COIFA PARA DISCO 10" - DEPRECIACÃO, AF_08/2015 | CHOR - CUSTOS HORÁRIOS DE MÁQUINAS E EQUIPAMENTOS | H | 1,0000000 | 0,09 | 0,09 | |
| Insumo | 00014618 SINAPI | SERRA CIRCULAR DE BANCADA COM MOTOR ELÉTRICO, POTÊNCIA DE 11600 W, PARA DISCO DE DIÂMETRO DE 10" (250 MM) | Material | UN | 0,0000720 | 1.289,55 | 0,09 | |
| | | | | MO sem LS => | 0,00 | LS => | 0,00 MO com LS => | 0,00 |
| | | | | Valor do BDI => | 0,02 | Valor com BDI => | | 0,11 |
| Composição | Código Banco | Descrição | Tipo | Und | Quant. | Valor Unit | Total | |
| | 91689 SINAPI | SERRA CIRCULAR DE BANCADA COM MOTOR ELÉTRICO POTÊNCIA DE 5HP, COM COIFA PARA DISCO 10" - JUROS, AF_08/2015 | CHOR - CUSTOS HORÁRIOS DE MÁQUINAS E EQUIPAMENTOS | H | 1,0000000 | 0,01 | 0,01 | |

| | | | | | | | | |
|---------------------|-----------------|---|---|-------|-----------|------------|------------------|-------|
| Insumo | 00014618 SINAPI | SERRA CIRCULAR DE BANCADA COM MOTOR ELETRICO, POTENCIA DE 1600* W, PARA DISCO DE DIAMETRO DE 10" (250 MM) | Material | UN | 0,0000148 | 1.289,55 | 0,01 | |
| | | | MO sem LS => | 0,00 | LS => | 0,00 | MO com LS => | 0,00 |
| | | | Valor do BDI => | 0,00 | | | Valor com BDI => | 0,01 |
| Composição | 91690 SINAPI | SERRA CIRCULAR DE BANCADA COM MOTOR ELÉTRICO POTÊNCIA DE 5HP, COM COIFA PARA DISCO 10" - MANUTENÇÃO, AF. 08/2015 | CHOR - CUSTOS HORÁRIOS DE MÁQUINAS E EQUIPAMENTOS | Und | Quant. | Valor Unit | Total | |
| | | | | H | 1,0000000 | 0,06 | 0,06 | |
| Insumo | 00014818 SINAPI | SERRA CIRCULAR DE BANCADA COM MOTOR ELETRICO, POTENCIA DE 1600* W, PARA DISCO DE DIAMETRO DE 10" (250 MM) | Material | UN | 0,0000500 | 1.289,55 | 0,06 | |
| | | | MO sem LS => | 0,00 | LS => | 0,00 | MO com LS => | 0,00 |
| | | | Valor do BDI => | 0,01 | | | Valor com BDI => | 0,07 |
| Composição | 91691 SINAPI | SERRA CIRCULAR DE BANCADA COM MOTOR ELÉTRICO POTÊNCIA DE 5HP, COM COIFA PARA DISCO 10" - MATERIAIS NA OPERAÇÃO, AF. 08/2015 | CHOR - CUSTOS HORÁRIOS DE MÁQUINAS E EQUIPAMENTOS | Und | Quant. | Valor Unit | Total | |
| | | | | H | 1,0000000 | 1,30 | 1,30 | |
| Insumo | 00002705 SINAPI | ENERGIA ELETRICA ATE 2000 KWH INDUSTRIAL, SEM DEMANDA | Material | KWH | 1,3600000 | 0,96 | 1,30 | |
| | | | MO sem LS => | 0,00 | LS => | 0,00 | MO com LS => | 0,00 |
| | | | Valor do BDI => | 0,36 | | | Valor com BDI => | 1,66 |
| Composição | 88315 SINAPI | SERRALHEIRO COM ENCARGOS COMPLEMENTARES | SEDI - SERVIÇOS DIVERSOS | Und | Quant. | Valor Unit | Total | |
| | | | | H | 1,0000000 | 23,51 | 23,51 | |
| Composição Auxiliar | 95377 SINAPI | CURSO DE CAPACITAÇÃO PARA SERRALHEIRO (ENCARGOS COMPLEMENTARES) - HORISTA | SEDI - SERVIÇOS DIVERSOS | Und | Quant. | Valor Unit | Total | |
| | | | | H | 1,0000000 | 0,20 | 0,20 | |
| Insumo | 00006110 SINAPI | SERRALHEIRO (HORISTA) | Mão de Obra | Und | Quant. | Valor Unit | Total | |
| | | | | H | 1,0000000 | 17,27 | 17,27 | |
| Insumo | 00037370 SINAPI | ALIMENTAÇÃO - HORISTA (COLETADO CAIXA - ENCARGOS COMPLEMENTARES) | Outros | Und | Quant. | Valor Unit | Total | |
| | | | | H | 1,0000000 | 2,28 | 2,28 | |
| Insumo | 00037371 SINAPI | TRANSPORTE - HORISTA (COLETADO CAIXA - ENCARGOS COMPLEMENTARES) | Serviços | Und | Quant. | Valor Unit | Total | |
| | | | | H | 1,0000000 | 0,60 | 0,60 | |
| Insumo | 00037372 SINAPI | EXAMES - HORISTA (COLETADO CAIXA - ENCARGOS COMPLEMENTARES) | Outros | Und | Quant. | Valor Unit | Total | |
| | | | | H | 1,0000000 | 1,14 | 1,14 | |
| Insumo | 00037373 SINAPI | SEGURO - HORISTA (COLETADO CAIXA - ENCARGOS COMPLEMENTARES) | Taxas | Und | Quant. | Valor Unit | Total | |
| | | | | H | 1,0000000 | 0,01 | 0,01 | |
| Insumo | 00043465 SINAPI | FERRAMENTAS - FAMÍLIA PEDREIRO - HORISTA (ENCARGOS COMPLEMENTARES - COLETADO CAIXA) | Equipamento | Und | Quant. | Valor Unit | Total | |
| | | | | H | 1,0000000 | 0,84 | 0,84 | |
| Insumo | 00043489 SINAPI | EPI - FAMÍLIA PEDREIRO - HORISTA (ENCARGOS COMPLEMENTARES - COLETADO CAIXA) | Equipamento | Und | Quant. | Valor Unit | Total | |
| | | | | H | 1,0000000 | 1,17 | 1,17 | |
| | | | MO sem LS => | 17,47 | LS => | 0,00 | MO com LS => | 17,47 |
| | | | Valor do BDI => | 6,66 | | | Valor com BDI => | 30,17 |
| Composição | 88316 SINAPI | SERVENTE COM ENCARGOS COMPLEMENTARES | SEDI - SERVIÇOS DIVERSOS | Und | Quant. | Valor Unit | Total | |
| | | | | H | 1,0000000 | 19,15 | 19,15 | |
| Composição Auxiliar | 95378 SINAPI | CURSO DE CAPACITAÇÃO PARA SERVENTE (ENCARGOS COMPLEMENTARES) - HORISTA | SEDI - SERVIÇOS DIVERSOS | Und | Quant. | Valor Unit | Total | |
| | | | | H | 1,0000000 | 0,28 | 0,28 | |
| Insumo | 00006111 SINAPI | SERVENTE DE OBRAS (HORISTA) | Mão de Obra | Und | Quant. | Valor Unit | Total | |
| | | | | H | 1,0000000 | 13,00 | 13,00 | |
| Insumo | 00037370 SINAPI | ALIMENTAÇÃO - HORISTA (COLETADO CAIXA - ENCARGOS COMPLEMENTARES) | Outros | Und | Quant. | Valor Unit | Total | |
| | | | | H | 1,0000000 | 2,28 | 2,28 | |
| Insumo | 00037371 SINAPI | TRANSPORTE - HORISTA (COLETADO CAIXA - ENCARGOS COMPLEMENTARES) | Serviços | Und | Quant. | Valor Unit | Total | |
| | | | | H | 1,0000000 | 0,60 | 0,60 | |
| Insumo | 00037372 SINAPI | EXAMES - HORISTA (COLETADO CAIXA - ENCARGOS COMPLEMENTARES) | Outros | Und | Quant. | Valor Unit | Total | |
| | | | | H | 1,0000000 | 1,14 | 1,14 | |
| Insumo | 00037373 SINAPI | SEGURO - HORISTA (COLETADO CAIXA - ENCARGOS COMPLEMENTARES) | Taxas | Und | Quant. | Valor Unit | Total | |
| | | | | H | 1,0000000 | 0,01 | 0,01 | |
| Insumo | 00043467 SINAPI | FERRAMENTAS - FAMÍLIA SERVENTE - HORISTA (ENCARGOS COMPLEMENTARES - COLETADO CAIXA) | Equipamento | Und | Quant. | Valor Unit | Total | |
| | | | | H | 1,0000000 | 0,59 | 0,59 | |
| Insumo | 00043491 SINAPI | EPI - FAMÍLIA SERVENTE - HORISTA (ENCARGOS COMPLEMENTARES - COLETADO CAIXA) | Equipamento | Und | Quant. | Valor Unit | Total | |
| | | | | H | 1,0000000 | 1,25 | 1,25 | |
| | | | MO sem LS => | 13,28 | LS => | 0,00 | MO com LS => | 13,28 |
| | | | Valor do BDI => | 5,42 | | | Valor com BDI => | 24,57 |
| Composição | 86883 SINAPI | SIFÃO DO TIPO FLEXÍVEL EM PVC 1 X 1 1/2 - FORNECIMENTO E INSTALAÇÃO, AF. 01/2020 | INHI - INSTALAÇÕES HIDROSANITÁRIAS | Und | Quant. | Valor Unit | Total | |
| | | | | UN | 1,0000000 | 12,72 | 12,72 | |
| Composição Auxiliar | 88267 SINAPI | ENCANADOR OU BOMBEIRO HIDRÁULICO COM ENCARGOS COMPLEMENTARES | SEDI - SERVIÇOS DIVERSOS | Und | Quant. | Valor Unit | Total | |
| | | | | H | 0,0845000 | 22,95 | 1,93 | |
| Composição Auxiliar | 88316 SINAPI | SERVENTE COM ENCARGOS COMPLEMENTARES | SEDI - SERVIÇOS DIVERSOS | Und | Quant. | Valor Unit | Total | |
| | | | | H | 0,0286000 | 19,15 | 0,50 | |
| Insumo | 00003146 SINAPI | FITA VEDA ROSCA EM ROLOS DE 18 MM X 10 M (L X C) | Material | UN | 0,0332000 | 3,00 | 0,09 | |
| Insumo | 00044945 SINAPI | SIFAO / TUBO SIFONADO EXTENSIVEL/SANFONADO, UNIVERSAL/ SIMPLES, ENTRE 50 A 70* CM, DE PLASTICO BRANCO | Material | UN | 1,0000000 | 10,20 | 10,20 | |
| | | | MO sem LS => | 1,83 | LS => | 0,00 | MO com LS => | 1,83 |
| | | | Valor do BDI => | 3,60 | | | Valor com BDI => | 16,32 |
| Composição | 86882 SINAPI | SIFÃO DO TIPO GARRAFA/COPO EM PVC 1 1/4 X 1 1/2* FORNECIMENTO E INSTALAÇÃO AF. 01/2020 | INHI - INSTALAÇÕES HIDROSANITÁRIAS | Und | Quant. | Valor Unit | Total | |
| | | | | UN | 1,0000000 | 23,65 | 23,65 | |
| Composição Auxiliar | 88267 SINAPI | ENCANADOR OU BOMBEIRO HIDRÁULICO COM ENCARGOS COMPLEMENTARES | SEDI - SERVIÇOS DIVERSOS | Und | Quant. | Valor Unit | Total | |
| | | | | H | 0,1358000 | 22,85 | 3,11 | |
| Composição Auxiliar | 88316 SINAPI | SERVENTE COM ENCARGOS COMPLEMENTARES | SEDI - SERVIÇOS DIVERSOS | Und | Quant. | Valor Unit | Total | |
| | | | | H | 0,0427000 | 19,15 | 0,81 | |
| Insumo | 00003146 SINAPI | FITA VEDA ROSCA EM ROLOS DE 18 MM X 10 M (L X C) | Material | UN | 0,0420000 | 3,00 | 0,12 | |
| Insumo | 00006146 SINAPI | SIFAO PLASTICO TIPO COPO PARA TANQUE, 1 1/4 X 1 1/2 * | Material | UN | 1,0000000 | 19,61 | 19,61 | |
| | | | MO sem LS => | 2,94 | LS => | 0,00 | MO com LS => | 2,94 |
| | | | Valor do BDI => | 6,70 | | | Valor com BDI => | 30,35 |
| Composição | 91946 SINAPI | SUPORTE PARAFUSADO COM PLACA DE ENCAIXE 4" X 2" MÉDIO (1,30 M DO PISO) PARA PONTO ELÉTRICO - FORNECIMENTO E INSTALAÇÃO, AF. 03/2023 | INEL - INSTALAÇÃO ELÉTRICA/ELETRIFICAÇÃO E ILUMINAÇÃO EXTERNA | Und | Quant. | Valor Unit | Total | |
| | | | | UN | 1,0000000 | 10,43 | 10,43 | |
| Composição Auxiliar | 88247 SINAPI | AUXILIAR DE ELETRICISTA COM ENCARGOS COMPLEMENTARES | SEDI - SERVIÇOS DIVERSOS | Und | Quant. | Valor Unit | Total | |
| | | | | H | 0,1280000 | 20,36 | 2,60 | |
| Composição Auxiliar | 88264 SINAPI | ELETRICISTA COM ENCARGOS COMPLEMENTARES | SEDI - SERVIÇOS DIVERSOS | Und | Quant. | Valor Unit | Total | |
| | | | | H | 0,1260000 | 23,97 | 3,06 | |

| | | | | | | | |
|---------------------|-----------------|--|---|-------|-----------|------------|------------------------|
| Insumo | 00038094 SINAPI | ESPELHO / PLACA DE 3 POSTOS 4" X 2", PARA INSTALACAO DE TOMADAS E INTERRUPTORES | Material | UN | 1,0000000 | 3,14 | 3,14 |
| Insumo | 00038099 SINAPI | SUPORTE DE FIXACAO PARA ESPELHO / PLACA 4" X 2", PARA 3 MODULOS. PARA INSTALACAO DE TOMADAS E INTERRUPTORES (SOMENTE SUPORTE) | Material | UN | 1,0000000 | 1,63 | 1,63 |
| | | | MO sem LS => | 4,12 | LS => | 0,00 | MO com LS => 4,12 |
| | | | Valor do BDI => | 2,95 | | | Valor com BDI => 13,33 |
| Composição | Código Banco | Descrição | Tipo | Und | Quant. | Valor Unit | Total |
| | 7882 ORSE | Suporte (receptáculo) p/ lâmpada fluorescente | Conversão InfoWorkca | un | 1,0000000 | 5,16 | 5,16 |
| Composição Auxiliar | 10552 ORSE | Encargos Complementares - Eletricista | Provisórios | h | 0,2000000 | 3,58 | 0,71 |
| Insumo | 2052 ORSE | Suporte (receptáculo) p/ lâmpada fluorescente | Material | un | 1,0000000 | 1,00 | 1,00 |
| Insumo | 00002436 SINAPI | ELETRICISTA (HORISTA) | Mão de Obra | H | 0,2000000 | 17,27 | 3,45 |
| | | | MO sem LS => | 3,45 | LS => | 0,00 | MO com LS => 3,45 |
| | | | Valor do BDI => | 1,46 | | | Valor com BDI => 6,62 |
| Composição | Código Banco | Descrição | Tipo | Und | Quant. | Valor Unit | Total |
| | 89395 SINAPI | TE. PVC. SOLDÁVEL. DN 25MM. INSTALADO EM RAMAL OU SUB-RAMAL DE ÁGUA - FORNECIMENTO E INSTALAÇÃO. AF_06/2022 | INHI - INSTALAÇÕES HIDROS SANITÁRIAS | UN | 1,0000000 | 11,35 | 11,35 |
| Composição Auxiliar | 88248 SINAPI | AUXILIAR DE ENCANADOR OU BOMBEIRO HIDRÁULICO COM ENCARGOS COMPLEMENTARES | SEDI - SERVIÇOS DIVERSOS | H | 0,2026000 | 19,41 | 3,93 |
| Composição Auxiliar | 88267 SINAPI | ENCANADOR OU BOMBEIRO HIDRÁULICO COM ENCARGOS COMPLEMENTARES | SEDI - SERVIÇOS DIVERSOS | H | 0,2026000 | 22,95 | 4,64 |
| Insumo | 00001222 SINAPI | ADESIVO PLASTICO PARA PVC. FRASCO COM *850* GR | Material | UN | 0,0106000 | 57,70 | 0,61 |
| Insumo | 00007139 SINAPI | TE SOLDÁVEL, PVC, 90 GRAUS, 25 MM, PARA AGUA FRIA PREDIAL (NBR 5648) | Material | UN | 1,0000000 | 1,28 | 1,28 |
| Insumo | 00020083 SINAPI | SOLUCAO PREPARADORA / LIMPADORA PARA PVC, FRASCO COM 1000 CM3 | Material | UN | 0,0120000 | 65,38 | 0,78 |
| Insumo | 00036383 SINAPI | LIXA D'AGUA EM FOLHA, GRAO 100 | Material | UN | 0,0507000 | 2,19 | 0,11 |
| | | | MO sem LS => | 6,40 | LS => | 0,00 | MO com LS => 6,40 |
| | | | Valor do BDI => | 3,21 | | | Valor com BDI => 14,56 |
| Composição | Código Banco | Descrição | Tipo | Und | Quant. | Valor Unit | Total |
| | 88323 SINAPI | TELHADISTA COM ENCARGOS COMPLEMENTARES | SEDI - SERVIÇOS DIVERSOS | H | 1,0000000 | 23,11 | 23,11 |
| Composição Auxiliar | 95385 SINAPI | CURSO DE CAPACITAÇÃO PARA TELHADISTA (ENCARGOS COMPLEMENTARES) - HORISTA | SEDI - SERVIÇOS DIVERSOS | H | 1,0000000 | 0,20 | 0,20 |
| Insumo | 00012869 SINAPI | TELHADADOR (HORISTA) | Mão de Obra | H | 1,0000000 | 17,05 | 17,05 |
| Insumo | 00037370 SINAPI | ALIMENTACAO - HORISTA (COLETADO CAIXA - ENCARGOS COMPLEMENTARES) | Outros | H | 1,0000000 | 2,28 | 2,28 |
| Insumo | 00037371 SINAPI | TRANSPORTE - HORISTA (COLETADO CAIXA - ENCARGOS COMPLEMENTARES) | Serviços | H | 1,0000000 | 0,60 | 0,60 |
| Insumo | 00037372 SINAPI | EXAMES - HORISTA (COLETADO CAIXA - ENCARGOS COMPLEMENTARES) | Outros | H | 1,0000000 | 1,14 | 1,14 |
| Insumo | 00037373 SINAPI | SEGURO - HORISTA (COLETADO CAIXA - ENCARGOS COMPLEMENTARES) | Taxas | H | 1,0000000 | 0,01 | 0,01 |
| Insumo | 00043458 SINAPI | FERRAMENTAS - FAMILIA CARPINTEIRO DE FORMAS - HORISTA (ENCARGOS COMPLEMENTARES - COLETADO CAIXA) | Equipamento | H | 1,0000000 | 0,49 | 0,49 |
| Insumo | 00043483 SINAPI | EPI - FAMILIA CARPINTEIRO DE FORMAS - HORISTA (ENCARGOS COMPLEMENTARES - COLETADO CAIXA) | Equipamento | H | 1,0000000 | 1,34 | 1,34 |
| | | | MO sem LS => | 17,25 | LS => | 0,00 | MO com LS => 17,25 |
| | | | Valor do BDI => | 6,54 | | | Valor com BDI => 29,65 |
| Composição | Código Banco | Descrição | Tipo | Und | Quant. | Valor Unit | Total |
| | 91997 SINAPI | TOMADA MÉDIA DE EMBUTIR (1 MÓDULO), 2P+T 20 A, INCLUINDO SUPORTE E PLACA - FORNECIMENTO E INSTALAÇÃO. AF_03/2023 | INEL - INSTALAÇÃO ELÉTRICA/ELETRIFICAÇÃO E ILUMINAÇÃO EXTERNA | UN | 1,0000000 | 35,25 | 35,25 |
| Composição Auxiliar | 91948 SINAPI | SUPORTE PARAFUSADO COM PLACA DE ENCAIXE 4" X 2" MÉDIO (1,30 M DO PISO) PARA PONTO ELÉTRICO - FORNECIMENTO E INSTALAÇÃO. AF_03/2023 | INEL - INSTALAÇÃO ELÉTRICA/ELETRIFICAÇÃO E ILUMINAÇÃO EXTERNA | UN | 1,0000000 | 10,43 | 10,43 |
| Composição Auxiliar | 91995 SINAPI | TOMADA MÉDIA DE EMBUTIR (1 MÓDULO), 2P+T 20 A, SEM SUPORTE E SEM PLACA - FORNECIMENTO E INSTALAÇÃO. AF_03/2023 | INEL - INSTALAÇÃO ELÉTRICA/ELETRIFICAÇÃO E ILUMINAÇÃO EXTERNA | UN | 1,0000000 | 24,82 | 24,82 |
| | | | MO sem LS => | 14,34 | LS => | 0,00 | MO com LS => 14,34 |
| | | | Valor do BDI => | 9,98 | | | Valor com BDI => 45,23 |
| Composição | Código Banco | Descrição | Tipo | Und | Quant. | Valor Unit | Total |
| | 91995 SINAPI | TOMADA MÉDIA DE EMBUTIR (1 MÓDULO), 2P+T 20 A, SEM SUPORTE E SEM PLACA - FORNECIMENTO E INSTALAÇÃO. AF_03/2023 | INEL - INSTALAÇÃO ELÉTRICA/ELETRIFICAÇÃO E ILUMINAÇÃO EXTERNA | UN | 1,0000000 | 24,82 | 24,82 |
| Composição Auxiliar | 88247 SINAPI | AUXILIAR DE ELETRICISTA COM ENCARGOS COMPLEMENTARES | SEDI - SERVIÇOS DIVERSOS | H | 0,3170000 | 20,36 | 6,45 |
| Composição Auxiliar | 88264 SINAPI | ELETRICISTA COM ENCARGOS COMPLEMENTARES | SEDI - SERVIÇOS DIVERSOS | H | 0,3170000 | 23,97 | 7,59 |
| Insumo | 00038102 SINAPI | TOMADA 2P+T 20A, 250V (APENAS MODULO) | Material | UN | 1,0000000 | 10,78 | 10,78 |
| | | | MO sem LS => | 10,22 | LS => | 0,00 | MO com LS => 10,22 |
| | | | Valor do BDI => | 7,03 | | | Valor com BDI => 31,85 |
| Composição | Código Banco | Descrição | Tipo | Und | Quant. | Valor Unit | Total |
| | 86906 SINAPI | TORNEIRA CROMADA DE MESA, 1/2" OU 3/4", PARA LAVATÓRIO, PADRÃO POPULAR - FORNECIMENTO E INSTALAÇÃO. AF_01/2020 | INHI - INSTALAÇÕES HIDROS SANITÁRIAS | UN | 1,0000000 | 67,84 | 67,84 |
| Composição Auxiliar | 88267 SINAPI | ENCANADOR OU BOMBEIRO HIDRÁULICO COM ENCARGOS COMPLEMENTARES | SEDI - SERVIÇOS DIVERSOS | H | 0,0980000 | 22,95 | 2,20 |
| Composição Auxiliar | 88316 SINAPI | SERVEENTE COM ENCARGOS COMPLEMENTARES | SEDI - SERVIÇOS DIVERSOS | H | 0,0303000 | 19,15 | 0,58 |
| Insumo | 00003146 SINAPI | FITA VEDA ROSCA EM ROLOS DE 18 MM X 10 M (L X C) | Material | UN | 0,0210000 | 3,00 | 0,06 |
| Insumo | 00013415 SINAPI | TORNEIRA DE MESA/BANCADA, PARA LAVATORIO, FIXA, METALICA CROMADA, PADRAO POPULAR, 1/2" OU 3/4" (REF 1183) | Material | UN | 1,0000000 | 65,00 | 65,00 |
| | | | MO sem LS => | 2,08 | LS => | 0,00 | MO com LS => 2,08 |
| | | | Valor do BDI => | 19,22 | | | Valor com BDI => 87,06 |
| Composição | Código Banco | Descrição | Tipo | Und | Quant. | Valor Unit | Total |
| | 89356 SINAPI | TUBO, PVC, SOLDÁVEL, DN 25MM, INSTALADO EM RAMAL OU SUB-RAMAL DE ÁGUA - FORNECIMENTO E INSTALAÇÃO. AF_06/2022 | INHI - INSTALAÇÕES HIDROS SANITÁRIAS | UN | 1,0000000 | 20,90 | 20,90 |

| | | | | | | | | |
|------------|-----------------|---|---|-------|-----------|----------|------------------|-------|
| Composição | 88248 SINAPI | AUXILIAR DE ENCANADOR OU BOMBEIRO HIDRÁULICO COM ENCARGOS COMPLEMENTARES | SEDI - SERVIÇOS DIVERSOS | H | 0,3800000 | 19,41 | 7,37 | |
| Auxiliar | 88267 SINAPI | ENCANADOR OU BOMBEIRO HIDRÁULICO COM ENCARGOS COMPLEMENTARES | SEDI - SERVIÇOS DIVERSOS | H | 0,3000000 | 22,95 | 8,72 | |
| Insumo | 00009868 SINAPI | TUBO PVC, SOLDÁVEL, DE 25 MM, AGUA FRIA (NBR-5648) | Material | M | 1,0493000 | 4,41 | 4,62 | |
| Insumo | 00033383 SINAPI | LIXA D'AGUA EM FOLHA, GRAO 100 | Material | UN | 0,0886000 | 2,19 | 0,19 | |
| | | | MO sem LS => | 12,01 | LS => | 0,00 | MO com LS => | 12,01 |
| | | | Valor do BDI => | 5,92 | | | Valor com BDI => | 26,82 |
| Composição | 90587 SINAPI | VIBRADOR DE IMERSÃO, DIÂMETRO DE PONTEIRA 45MM, MOTOR ELÉTRICO TRIFÁSICO POTÊNCIA DE 2 CV - CHI DIURNO. AF_06/2015 | CHOR - CUSTOS HORÁRIOS DE MÁQUINAS E EQUIPAMENTOS | CHI | 1,0000000 | 0,50 | 0,50 | |
| Auxiliar | 90582 SINAPI | VIBRADOR DE IMERSÃO, DIÂMETRO DE PONTEIRA 45MM, MOTOR ELÉTRICO TRIFÁSICO POTÊNCIA DE 2 CV - DEPRECIÇÃO. AF_06/2015 | CHOR - CUSTOS HORÁRIOS DE MÁQUINAS E EQUIPAMENTOS | H | 1,0000000 | 0,41 | 0,41 | |
| Auxiliar | 90583 SINAPI | VIBRADOR DE IMERSÃO, DIÂMETRO DE PONTEIRA 45MM, MOTOR ELÉTRICO TRIFÁSICO POTÊNCIA DE 2 CV - JUROS. AF_06/2015 | CHOR - CUSTOS HORÁRIOS DE MÁQUINAS E EQUIPAMENTOS | H | 1,0000000 | 0,09 | 0,09 | |
| | | | MO sem LS => | 0,00 | LS => | 0,00 | MO com LS => | 0,00 |
| | | | Valor do BDI => | 0,14 | | | Valor com BDI => | 0,64 |
| Composição | 90586 SINAPI | VIBRADOR DE IMERSÃO, DIÂMETRO DE PONTEIRA 45MM, MOTOR ELÉTRICO TRIFÁSICO POTÊNCIA DE 2 CV - CHP DIURNO. AF_06/2015 | CHOR - CUSTOS HORÁRIOS DE MÁQUINAS E EQUIPAMENTOS | CHP | 1,0000000 | 1,31 | 1,31 | |
| Auxiliar | 90582 SINAPI | VIBRADOR DE IMERSÃO, DIÂMETRO DE PONTEIRA 45MM, MOTOR ELÉTRICO TRIFÁSICO POTÊNCIA DE 2 CV - DEPRECIÇÃO. AF_06/2015 | CHOR - CUSTOS HORÁRIOS DE MÁQUINAS E EQUIPAMENTOS | H | 1,0000000 | 0,41 | 0,41 | |
| Auxiliar | 90583 SINAPI | VIBRADOR DE IMERSÃO, DIÂMETRO DE PONTEIRA 45MM, MOTOR ELÉTRICO TRIFÁSICO POTÊNCIA DE 2 CV - JUROS. AF_06/2015 | CHOR - CUSTOS HORÁRIOS DE MÁQUINAS E EQUIPAMENTOS | H | 1,0000000 | 0,09 | 0,09 | |
| Auxiliar | 90584 SINAPI | VIBRADOR DE IMERSÃO, DIÂMETRO DE PONTEIRA 45MM, MOTOR ELÉTRICO TRIFÁSICO POTÊNCIA DE 2 CV - MANUTENÇÃO. AF_06/2015 | CHOR - CUSTOS HORÁRIOS DE MÁQUINAS E EQUIPAMENTOS | H | 1,0000000 | 0,32 | 0,32 | |
| Auxiliar | 90585 SINAPI | VIBRADOR DE IMERSÃO, DIÂMETRO DE PONTEIRA 45MM, MOTOR ELÉTRICO TRIFÁSICO POTÊNCIA DE 2 CV - MATERIAIS NA OPERAÇÃO. AF_06/2015 | CHOR - CUSTOS HORÁRIOS DE MÁQUINAS E EQUIPAMENTOS | H | 1,0000000 | 0,49 | 0,49 | |
| | | | MO sem LS => | 0,00 | LS => | 0,00 | MO com LS => | 0,00 |
| | | | Valor do BDI => | 0,37 | | | Valor com BDI => | 1,68 |
| Composição | 90582 SINAPI | VIBRADOR DE IMERSÃO, DIÂMETRO DE PONTEIRA 45MM, MOTOR ELÉTRICO TRIFÁSICO POTÊNCIA DE 2 CV - DEPRECIÇÃO. AF_06/2015 | CHOR - CUSTOS HORÁRIOS DE MÁQUINAS E EQUIPAMENTOS | H | 1,0000000 | 0,41 | 0,41 | |
| Insumo | 00013896 SINAPI | VIBRADOR DE IMERSÃO, DIÂMETRO DA PONTEIRA DE 45* MM, COM MOTOR ELÉTRICO TRIFÁSICO DE 2 HP (2 CV) | Equipamento | UN | 0,0001260 | 3,277,06 | 0,41 | |
| | | | MO sem LS => | 0,00 | LS => | 0,00 | MO com LS => | 0,00 |
| | | | Valor do BDI => | 0,11 | | | Valor com BDI => | 0,52 |
| Composição | 90583 SINAPI | VIBRADOR DE IMERSÃO, DIÂMETRO DE PONTEIRA 45MM, MOTOR ELÉTRICO TRIFÁSICO POTÊNCIA DE 2 CV - JUROS. AF_06/2015 | CHOR - CUSTOS HORÁRIOS DE MÁQUINAS E EQUIPAMENTOS | H | 1,0000000 | 0,09 | 0,09 | |
| Insumo | 00013896 SINAPI | VIBRADOR DE IMERSÃO, DIÂMETRO DA PONTEIRA DE 45* MM, COM MOTOR ELÉTRICO TRIFÁSICO DE 2 HP (2 CV) | Equipamento | UN | 0,0000296 | 3,277,06 | 0,09 | |
| | | | MO sem LS => | 0,00 | LS => | 0,00 | MO com LS => | 0,00 |
| | | | Valor do BDI => | 0,02 | | | Valor com BDI => | 0,11 |
| Composição | 90584 SINAPI | VIBRADOR DE IMERSÃO, DIÂMETRO DE PONTEIRA 45MM, MOTOR ELÉTRICO TRIFÁSICO POTÊNCIA DE 2 CV - MANUTENÇÃO. AF_06/2015 | CHOR - CUSTOS HORÁRIOS DE MÁQUINAS E EQUIPAMENTOS | H | 1,0000000 | 0,32 | 0,32 | |
| Insumo | 00013896 SINAPI | VIBRADOR DE IMERSÃO, DIÂMETRO DA PONTEIRA DE 45* MM, COM MOTOR ELÉTRICO TRIFÁSICO DE 2 HP (2 CV) | Equipamento | UN | 0,0001000 | 3,277,06 | 0,32 | |
| | | | MO sem LS => | 0,00 | LS => | 0,00 | MO com LS => | 0,00 |
| | | | Valor do BDI => | 0,09 | | | Valor com BDI => | 0,41 |
| Composição | 90585 SINAPI | VIBRADOR DE IMERSÃO, DIÂMETRO DE PONTEIRA 45MM, MOTOR ELÉTRICO TRIFÁSICO POTÊNCIA DE 2 CV - MATERIAIS NA OPERAÇÃO. AF_06/2015 | CHOR - CUSTOS HORÁRIOS DE MÁQUINAS E EQUIPAMENTOS | H | 1,0000000 | 0,49 | 0,49 | |
| Insumo | 00002705 SINAPI | ENERGIA ELÉTRICA ATE 2000 KWH INDUSTRIAL, SEM DEMANDA | Material | KWH | 0,5200000 | 0,96 | 0,49 | |
| | | | MO sem LS => | 0,00 | LS => | 0,00 | MO com LS => | 0,00 |
| | | | Valor do BDI => | 0,13 | | | Valor com BDI => | 0,62 |
| Composição | 88325 SINAPI | VIDRACEIRO COM ENCARGOS COMPLEMENTARES | SEDI - SERVIÇOS DIVERSOS | H | 1,0000000 | 19,37 | 19,37 | |
| Auxiliar | 95387 SINAPI | CURSO DE CAPACITAÇÃO PARA VIDRACEIRO (ENCARGOS COMPLEMENTARES) - HORISTA | SEDI - SERVIÇOS DIVERSOS | H | 1,0000000 | 0,20 | 0,20 | |
| Insumo | 00010489 SINAPI | VIDRACEIRO (HORISTA) | Mão de Obra | H | 1,0000000 | 13,13 | 13,13 | |
| Insumo | 00037370 SINAPI | ALIMENTAÇÃO - HORISTA (COLETADO CAIXA - ENCARGOS COMPLEMENTARES) | Outros | H | 1,0000000 | 2,28 | 2,28 | |
| Insumo | 00037371 SINAPI | TRANSPORTE - HORISTA (COLETADO CAIXA - ENCARGOS COMPLEMENTARES) | Serviços | H | 1,0000000 | 0,60 | 0,60 | |
| Insumo | 00037372 SINAPI | EXAMES - HORISTA (COLETADO CAIXA - ENCARGOS COMPLEMENTARES) | Outros | H | 1,0000000 | 1,14 | 1,14 | |
| Insumo | 00037373 SINAPI | SEGURO - HORISTA (COLETADO CAIXA - ENCARGOS COMPLEMENTARES) | Taxas | H | 1,0000000 | 0,01 | 0,01 | |
| Insumo | 00043465 SINAPI | FERRAMENTAS - FAMÍLIA PEDREIRO - HORISTA (ENCARGOS COMPLEMENTARES - COLETADO CAIXA) | Equipamento | H | 1,0000000 | 0,84 | 0,84 | |
| Insumo | 00043489 SINAPI | EPI - FAMÍLIA PEDREIRO - HORISTA (ENCARGOS COMPLEMENTARES - COLETADO CAIXA) | Equipamento | H | 1,0000000 | 1,17 | 1,17 | |
| | | | MO sem LS => | 13,33 | LS => | 0,00 | MO com LS => | 13,33 |
| | | | Valor do BDI => | 5,48 | | | Valor com BDI => | 24,85 |
| Composição | 86876 SINAPI | VÁLVULA EM METAL CROMADO TIPO AMERICANA 3.1/2" X 1.1/2" PARA PIA FORNECIMENTO E INSTALAÇÃO. AF_01/2020 | INHI - INSTALAÇÕES HDROS SANITÁRIAS | UN | 1,0000000 | 104,17 | 104,17 | |

| | | | | | | | |
|------------|-----------------|---|--------------------------|----|-----------|--------------|--------|
| Composição | 88267 SINAPI | ENCANADOR OU BOMBIEIRO HIDRÁULICO COM ENCARGOS COMPLEMENTARES | SEDI - SERVIÇOS DIVERSOS | H | 0,1740000 | 22,95 | 3,99 |
| Auxiliar | 88316 SINAPI | SERVENTE COM ENCARGOS COMPLEMENTARES | SEDI - SERVIÇOS DIVERSOS | H | 0,0548000 | 19,15 | 1,04 |
| Composição | 00003146 SINAPI | FITA VEDA ROSCA EM ROLOS DE 18 MM X 10 M (L X C) | Material | UN | 0,0480000 | 3,00 | 0,14 |
| Auxiliar | 00006157 SINAPI | VALVULA EM METAL CROMADO PARA PIA AMERICANA 3.1/2 X 1.1/2 " | Material | UN | 1,0000000 | 99,00 | 99,00 |
| Insumo | | | | | | | |
| | | | MO sem LS => | | 3,78 | LS => | 0,00 |
| | | | | | | MO com LS => | 3,78 |
| | | | Valor do BDI => | | 29,52 | | 133,69 |

| Composição | Código Banco | Descrição | Tipo | Und | Quant | Valor Unit | Total |
|------------|-----------------|--|--------------------------------------|-----|-----------|--------------|-------|
| | 86879 SINAPI | VALVULA EM PLÁSTICO 1 PARA PIA, TANQUE OU LAVATORIO, COM OU SEM LADRÃO - FORNECIMENTO E INSTALAÇÃO. AF_01/2020 | INHI - INSTALAÇÕES HIDROS SANITÁRIAS | UN | 1,0000000 | 9,65 | 9,65 |
| Composição | 88267 SINAPI | ENCANADOR OU BOMBIEIRO HIDRÁULICO COM ENCARGOS COMPLEMENTARES | SEDI - SERVIÇOS DIVERSOS | H | 0,1232000 | 22,95 | 2,82 |
| Auxiliar | 88316 SINAPI | SERVENTE COM ENCARGOS COMPLEMENTARES | SEDI - SERVIÇOS DIVERSOS | H | 0,0388000 | 19,15 | 0,74 |
| Composição | 00003146 SINAPI | FITA VEDA ROSCA EM ROLOS DE 18 MM X 10 M (L X C) | Material | UN | 0,0332000 | 3,00 | 0,09 |
| Auxiliar | 00006153 SINAPI | VALVULA EM PLÁSTICO BRANCO PARA TANQUE OU LAVATORIO 1", SEM UNHO E SEM LADRÃO | Material | UN | 1,0000000 | 6,00 | 6,00 |
| Insumo | | | | | | | |
| | | | MO sem LS => | | 2,67 | LS => | 0,00 |
| | | | | | | MO com LS => | 2,67 |
| | | | Valor do BDI => | | 2,73 | | 12,38 |

Total sem BDI 194.806,48
Total do BDI 55.181,97
Total Geral 249.988,45

ERICK NATSON TORRES Assinado de forma digital por ERICK NATSON TORRES
BARBOSA:08678175427 BARBOSA:08678175427
Dados: 2024.02.05 20:36:25 -03'00'



OBRA: REFORMA DO PRÉDIO DE SERVIÇOS DE CONVIVÊNCIA E FORTALECIMENTO DE VÍNCULOS
LOCAL: RUA SETE DE SETEMBRO, SEDE DO MUNICÍPIO DE MOREILÂNDIA-PE
FONTE DE PREÇOS: SINAPI 11/2023 SEINFRA-CE 028 ORSE-11/2023

Memória de cálculos

| ITEM | CÓDIGO | FONTE | ESPECIFICAÇÕES | Compr. | Largura | Prof./alt. | Taxa | Quant. | Unid. |
|------|--------|------------|---|--------|---------|------------|------|---------------|-------------|
| 1 | | | SERVIÇOS PRELIMINARES | | | | | | |
| 1.1 | 103689 | SINAPI | FORNECIMENTO E INSTALAÇÃO DE PLACA DE OBRA COM CHAPA GALVANIZADA E ESTRUTURA DE MADEIRA. AF_03/2022_PS | 3,00 | | 2,00 | | 6,00 | M² |
| | | | TOTAL GERAL | | | | | 6,00 | M² |
| 2 | | | ADMINISTRAÇÃO DE OBRA | | | | | | |
| 2.1 | H9 | PRÓPRIA | ADMINISTRAÇÃO LOCAL | | | | | 1,00 | CJ |
| | | | TOTAL GERAL | | | | | 1,00 | CJ |
| 3 | | | REMOÇÃO E DEMOLIÇÃO | | | | | | |
| 3.1 | 97644 | SINAPI | REMOÇÃO DE PORTAS, DE FORMA MANUAL, SEM REAPROVEITAMENTO. AF_09/2023 | | | | | | |
| | | | PORTA DA FRENTE | 1,00 | | 2,10 | 2,00 | 4,20 | M² |
| | | | PORTA DOS BANHEIROS | 0,70 | | 2,10 | 2,00 | 2,94 | M² |
| | | | DEPÓSITOS | 0,80 | | 2,10 | 2,00 | 3,36 | M² |
| | | | PORTA DA COZINHA | 0,80 | | 2,10 | 2,00 | 3,36 | M² |
| | | | PORTA DO HALL | 1,60 | | 2,10 | | 3,36 | M² |
| | | | TOTAL GERAL | | | | | 17,22 | M² |
| 3.2 | 104789 | SINAPI | DEMOLIÇÃO DE PISO DE CONCRETO SIMPLES, DE FORMA MANUAL, SEM REAPROVEITAMENTO. AF_09/2023 | | | | | | |
| | | | BANHEIROS | 2,90 | 1,20 | 0,05 | 2,00 | 0,35 | M³ |
| | | | COZINHA (27,15 M² X 0,05) = 1,36 M³ | | | | | 1,36 | M³ |
| | | | SALÃO | 23,90 | 12,18 | 0,05 | | 14,56 | M³ |
| | | | HALL. DEPÓSITOS (42,63 M² X 0,05) = 2,13 M³ | | | | | 2,13 | M³ |
| | | | CALÇADA EXTERNA | 12,58 | 1,25 | 0,05 | | 0,79 | M³ |
| | | | TOTAL GERAL | | | | | 19,19 | M³ |
| 3.3 | 97633 | SINAPI | DEMOLIÇÃO DE REVESTIMENTO CERÂMICO, DE FORMA MANUAL, SEM REAPROVEITAMENTO. AF_09/2023 | | | | | | |
| | | | BANHEIROS (2,90 + 2,90 + 1,20 + 1,20 + 2,90 + 2,90 + 1,20 + 1,20) = 16,40 M | 16,40 | | 1,40 | | 22,96 | M² |
| | | | TOTAL GERAL | | | | | 22,96 | M² |
| 3.4 | 97663 | SINAPI | REMOÇÃO DE LOUÇAS, DE FORMA MANUAL, SEM REAPROVEITAMENTO. AF_09/2023 | | | | | | |
| | | | BANHEIROS E COZINHA | | | | | 4,00 | UNID |
| | | | TOTAL GERAL | | | | | 4,00 | UNID |
| 3.5 | C4913 | SEINFRA-CE | REMOÇÃO DE PINTURA LÁTEX (RASPAGEM E/OU LIXAMENTO E/OU ESCOVAÇÃO) | | | | | | |
| | | | SALÃO (23,90 + 23,90 + 12,18 + 12,18) = 72,16 M | 72,16 | | 2,40 | | 173,18 | M² |
| | | | COZINHA (6,60 + 6,60 + 2,90 + 2,90) = 19 M | 19,00 | | 1,50 | | 28,50 | M² |
| | | | DEPOSITO DA COZINHA (2,58 + 2,58 + 2,90 + 2,90) = 10,96 M | 10,96 | | 3,00 | | 32,88 | M² |
| | | | HALL DA ENTRADA (4,50 + 4,50 + 3,50 + 3,50) = 16 M | 16,00 | | 1,50 | | 24,00 | M² |
| | | | DEPOSITO DA FRENTE (3,64 + 3,64 + 3,50 + 3,50) = 14,28 X 2 = 28,56 M | 28,56 | | 1,50 | | 42,84 | M² |
| | | | FRENTE DO PREDIO | 12,58 | | 3,00 | | 37,74 | M² |
| | | | TOTAL GERAL | | | | | 339,14 | M² |
| 3.6 | 97631 | SINAPI | DEMOLIÇÃO DE ARGAMASSAS, DE FORMA MANUAL, SEM REAPROVEITAMENTO. AF_09/2023 | | | | | | |
| | | | SALÃO (23,90 + 23,90 + 12,18 + 12,18) = 72,16 M | 72,16 | | 1,60 | | 115,46 | M² |
| | | | COZINHA (6,60 + 6,60 + 2,90 + 2,90) = 19 M | 19,00 | | 1,60 | | 30,40 | M² |
| | | | DEPOSITO DA COZINHA (2,58 + 2,58 + 2,90 + 2,90) = 10,96 M | 10,96 | | 1,60 | | 17,54 | M² |
| | | | HALL DA ENTRADA (4,50 + 4,50 + 3,50 + 3,50) = 16 M | 16,00 | | 1,60 | | 25,60 | M² |
| | | | DEPOSITO DA FRENTE (3,64 + 3,64 + 3,50 + 3,50) = 14,28 X 2 = 28,56 M | 28,56 | | 1,60 | | 45,70 | M² |
| | | | FRENTE DO PREDIO | 12,58 | | 1,60 | | 20,13 | M² |
| | | | TOTAL GERAL | | | | | 254,83 | M² |



OBRA: REFORMA DO PRÉDIO DE SERVIÇOS DE CONVIVÊNCIA E FORTALECIMENTO DE VÍNCULOS
LOCAL: RUA SETE DE SETEMBRO, SEDE DO MUNICÍPIO DE MOREILÂNDIA-PE
FONTE DE PREÇOS: SINAPI 11/2023 SEINFRA-CE 028 ORSE-11/2023

Memória de calculos

| ITEM | CÓDIGO | FONTE | ESPECIFICAÇÕES | Compr. | Largura | Prof./alt. | Taxa | Quant. | Unid. |
|------|--------|------------|---|--------|---------|------------|------|--------------|-----------|
| 3.7 | 97650 | SINAPI | REMOÇÃO DE TRAMA DE MADEIRA PARA COBERTURA, DE FORMA MANUAL, SEM REAPROVEITAMENTO. AF_09/2023 | | | | | | |
| | | | ÁREA DA COZINHA E BANHEIROS | 12,58 | | 3,10 | | 39,00 | M² |
| | | | TOTAL GERAL | | | | | 39,00 | M² |
| 3.8 | 97647 | SINAPI | REMOÇÃO DE TELHAS DE FIBROCIMENTO METÁLICA E CERÂMICA, DE FORMA MANUAL, SEM REAPROVEITAMENTO. AF_09/2023 | | | | | | |
| | | | ÁREA DA COZINHA E BANHEIROS | 12,58 | | 3,10 | | 39,00 | M² |
| | | | TOTAL GERAL | | | | | 39,00 | M² |
| 3.9 | 104803 | SINAPI | REMOÇÃO CALHAS E RUFOS, DE FORMA MANUAL, SEM REAPROVEITAMENTO. AF_09/2023 | | | | | | |
| | | | COBERTURA DA COZINHA | 6,00 | | | | 6,00 | M |
| | | | TOTAL GERAL | | | | | 6,00 | M |
| 3.10 | 97622 | SINAPI | DEMOLIÇÃO DE ALVENARIA DE BLOCO FURADO, DE FORMA MANUAL, SEM REAPROVEITAMENTO. AF_09/2023 | | | | | | |
| | | | BALÇÃO DA COZINHA | 3,00 | 0,19 | 1,20 | | 0,68 | M³ |
| | | | TOTAL GERAL | | | | | 0,68 | M³ |
| 3.11 | 21 | ORSE-SE | Demolição de meio-fio granítico ou pre-moldado | | | | | | |
| | | | MEIO-FIO DA CALÇADA | 12,58 | | | | 12,58 | M |
| | | | TOTAL GERAL | | | | | 12,58 | M |
| 4 | | | MOVIMENTAÇÃO DE TERRA | | | | | | |
| 4.1 | 93358 | SINAPI | ESCAVAÇÃO MANUAL DE VALA COM PROFUNDIDADE MENOR OU IGUAL A 1,30 M. AF_02/2021 | | | | | | |
| | | | ÁREA DA COZINHA QUE VAI SER REBAIXADA | 6,60 | 2,90 | 1,00 | | 19,14 | M³ |
| | | | CISTERNA | 2,50 | 2,50 | 2,00 | | 12,50 | M³ |
| | | | TOTAL GERAL | | | | | 31,64 | M³ |
| 4.2 | C0328 | SEINFRA-CE | ATERRO C/COMPACTAÇÃO MECÂNICA E CONTROLE, MAT. DE AQUISIÇÃO | | | | | | |
| | | | ÁREAS DO PALCO | 6,80 | 2,00 | 0,20 | | 2,72 | M³ |
| | | | TOTAL GERAL | | | | | 2,72 | M³ |
| 4.3 | 96995 | SINAPI | REATERRO MANUAL APILOADO COM SOQUETE. AF_10/2017 | | | | | | |
| | | | CISTERNA | 10,00 | 0,20 | 2,00 | | 4,00 | M³ |
| | | | TOTAL GERAL | | | | | 4,00 | M³ |
| 4.4 | 100982 | SINAPI | CARGA, MANOBRA E DESCARGA DE ENTULHO EM CAMINHÃO BASCULANTE 10 M³ - CARGA COM ESCAVADEIRA HIDRÁULICA (CAÇAMBA DE 0,80 M³ / 111 HP) E DESCARGA LIVRE (UNIDADE: M3). AF_07/2020 | | | | | | |
| | | | ÁREA DA COZINHA QUE VAI SER REBAIXADA | | | | | 19,14 | M³ |
| | | | CISTERNA | | | | | 12,50 | M³ |
| | | | DEMOLIÇÃO DO PISO | | | | | 19,19 | M³ |
| | | | ENTULHO GERAL DA OBRA | | | | | 30,00 | M³ |
| | | | TOTAL GERAL | | | | | 80,83 | M³ |
| 5 | | | VEDAÇÃO | | | | | | |
| 5.1 | 103323 | SINAPI | ALVENARIA DE VEDAÇÃO DE BLOCOS CERÂMICOS FURADOS NA VERTICAL DE 9X19X39 CM (ESPESSURA 9 CM) E ARGAMASSA DE ASSENTAMENTO COM PREPARO MANUAL. AF_12/2021 | | | | | | |
| | | | FECHAMENTO DAS PORTA DA FRENTE | 1,00 | | 2,10 | 2,00 | 4,20 | M² |
| | | | AUMENTO DA COZINHA E BANHEIROS (12,58 + 12,58 + 2,90 + 2,90 + 2,90 + 2,90) = 36,76 M | 36,76 | | 0,50 | | 18,38 | M² |
| | | | FECHAMENTO DA JANELA DA COZINHA | 3,00 | | 1,20 | | 3,60 | M² |
| | | | TOTAL GERAL | | | | | 26,18 | M² |
| 5.2 | 101165 | SINAPI | ALVENARIA DE EMBASAMENTO COM BLOCO ESTRUTURAL DE CONCRETO, DE 14X19X29CM E ARGAMASSA DE ASSENTAMENTO COM PREPARO EM BETONEIRA. AF_05/2020 | | | | | | |
| | | | CISTERNA | 8,00 | 0,25 | 2,00 | | 4,00 | M³ |
| | | | AUMENTO DA ÁREA DO PALO | 10,80 | 0,25 | 0,50 | | 1,35 | M³ |
| | | | TOTAL GERAL | | | | | 5,35 | M³ |
| 6 | | | INFRA-ESTRUTURA E SUPERESTRUTURA | | | | | | |
| 6.1 | 96617 | SINAPI | LASTRO DE CONCRETO MAGRO, APLICADO EM BLOCOS DE COROAMENTO OU SAPATAS, ESPESSURA DE 3 CM. AF_08/2017 | | | | | | |
| | | | CISTERNA | 2,40 | 2,40 | | | 5,76 | M² |
| | | | TOTAL GERAL | | | | | 5,76 | M² |
| 6.2 | 95966 | SINAPI | (COMPOSIÇÃO REPRESENTATIVA) EXECUÇÃO DE ESTRUTURAS DE CONCRETO ARMADO, PARA EDIFICAÇÃO HABITACIONAL UNIFAMILIAR TÉRREA (CASA EM EMPREENDIMENTOS), FCK = 25 MPA. AF_01/2017 | | | | | | |
| | | | BALDRAME DA CISTERNA | 8,00 | 0,15 | 0,15 | | 0,18 | M³ |
| | | | RADIER DO MEIO E SUPERIOR DA CISTERNA | 8,00 | 0,15 | 0,15 | 2,00 | 0,36 | M³ |
| | | | PILAR DA CISTERNA | 0,20 | 0,15 | 0,15 | 8,00 | 0,04 | M³ |
| | | | TOTAL GERAL | | | | | 0,58 | M³ |
| 6.3 | 103913 | SINAPI | EXECUÇÃO DE PISO INDUSTRIAL DE CONCRETO ARMADO, FCK = 20 MPA, ESPESSURA DE 12,0 CM. AF_04/2022 | | | | | | |
| | | | CISTERNA | 2,40 | 2,40 | | | 5,76 | M² |
| | | | TOTAL GERAL | | | | | 5,76 | M² |
| 6.4 | 97113 | SINAPI | APLICAÇÃO DE LONA PLÁSTICA PARA EXECUÇÃO DE PAVIMENTOS DE CONCRETO. AF_04/2022 | | | | | | |
| | | | CISTERNA | | | | | 5,76 | M² |
| | | | TOTAL GERAL | | | | | 5,76 | M² |
| | | | LASTRO DE BRITA | | | | | | |



OBRA: REFORMA DO PRÉDIO DE SERVIÇOS DE CONVIVÊNCIA E FORTALECIMENTO DE VÍNCULOS
LOCAL: RUA SETE DE SETEMBRO, SEDE DO MUNICÍPIO DE MOREILÂNDIA-PE
FONTE DE PREÇOS: SINAPI 11/2023 SEINFRA-CE 028 ORSE-11/2023

Memória de cálculos

| ITEM | CÓDIGO | FONTE | ESPECIFICAÇÕES | Compr. | Largura | Prof./alt. | Taxa | Quant. | Unid. |
|--|--------------|------------|---|--------|---------|------------|------|--------|-------|
| 6.5 | C2862 | SEINFRA-CE | CISTERNA | 2,40 | 2,40 | 0,10 | | 0,58 | M³ |
| TOTAL GERAL | | | | | | | | 0,58 | M³ |
| 6.6 | 101963 | SINAPI | LAJE PRÉ-MOLDADA UNIDIRECIONAL, BIAPOIADA, PARA PISO, ENCHIMENTO EM CERÂMICA, VIGOTA CONVENCIONAL, ALTURA TOTAL DA LAJE (ENCHIMENTO+CAPA) = (8+4). AF_11/2020_PA | | | | | | |
| CISTERNA | | | | 2,40 | 2,40 | | | 5,76 | M² |
| TOTAL GERAL | | | | | | | | 5,76 | M² |
| 7 | PAVIMENTAÇÃO | | | | | | | | |
| 7.1 | 96619 | SINAPI | LASTRO DE CONCRETO MAGRO, APLICADO EM BLOCOS DE COROAMENTO OU SAPATAS, ESPESSURA DE 5 CM. AF_08/2017 | | | | | | |
| PISO GERAL DO PREDIO | | | | | | | | 373,86 | M² |
| TOTAL GERAL | | | | | | | | 373,86 | M² |
| 7.2 | 87632 | SINAPI | CONTRAPISO EM ARGAMASSA TRAÇO 1:4 (CIMENTO E AREIA), PREPARO MANUAL, APLICADO EM ÁREAS SECAS SOBRE LAJE, ADERIDO, ACABAMENTO NÃO REFORÇADO, ESPESSURA 3CM. AF_07/2021 | | | | | | |
| PISO GERAL DO PREDIO | | | | | | | | 373,86 | M² |
| TOTAL GERAL | | | | | | | | 373,86 | M² |
| 7.3 | 104162 | SINAPI | PISO EM GRANILITE, MARMORITE OU GRANITINA EM AMBIENTES INTERNOS, COM ESPESSURA DE 8 MM, INCLUSO MISTURA EM BETONEIRA, COLOCAÇÃO DAS JUNTAS, APLICAÇÃO DO PISO, 4 POLIMENTOS COM POLITRIZ, ESTUCAMENTO, SELADOR E CERA. AF_06/2022 | | | | | | |
| PISO GERAL DO PREDIO | | | | | | | | 373,86 | M² |
| TOTAL GERAL | | | | | | | | 373,86 | M² |
| 7.4 | 94990 | SINAPI | EXECUÇÃO DE PASSEIO (CALÇADA) OU PISO DE CONCRETO COM CONCRETO MOLDADO IN LOCO, FEITO EM OBRA, ACABAMENTO CONVENCIONAL, NÃO ARMADO. AF_08/2022 | | | | | | |
| CALÇADA EXTERNA | | | | 13,00 | 1,30 | 0,07 | | 1,18 | M³ |
| TOTAL GERAL | | | | | | | | 1,18 | M³ |
| 7.5 | 94273 | SINAPI | ASSENTAMENTO DE GUIA (MEIO-FIO) EM TRECHO RETO, CONFECCIONADA EM CONCRETO PRÉ-FABRICADO, DIMENSÕES 100X15X13X30 CM (COMPRIMENTO X BASE INFERIOR X BASE SUPERIOR X ALTURA), PARA VIAS URBANAS (USO VIÁRIO). AF_06/2016 | | | | | | |
| CALÇADA EXTERNA | | | | 13,00 | | | | 13,00 | M |
| TOTAL GERAL | | | | | | | | 13,00 | M |
| 8 | COBERTURA | | | | | | | | |
| 8.1 | 92539 | SINAPI | TRAMA DE MADEIRA COMPOSTA POR RIPAS, CABROS E TERÇAS PARA TELHADOS DE ATÉ 2 ÁGUAS PARA TELHA DE ENCAIXE DE CERÂMICA OU DE CONCRETO, INCLUSO TRANSPORTE VERTICAL. AF_07/2019 | | | | | | |
| ÁREA DA COZINHA E BANHEIROS | | | | | | | | 45,00 | M² |
| TOTAL GERAL | | | | | | | | 45,00 | M² |
| 8.2 | 94201 | SINAPI | TELHAMENTO COM TELHA CERÂMICA CAPA-CANAL, TIPO COLONIAL, COM ATÉ 2 ÁGUAS, INCLUSO TRANSPORTE VERTICAL. AF_07/2019 | | | | | | |
| ÁREA DA COZINHA E BANHEIROS | | | | | | | | 45,00 | M² |
| TOTAL GERAL | | | | | | | | 45,00 | M² |
| 8.3 | 96109 | SINAPI | FORRO EM PLACAS DE GESSO, PARA AMBIENTES RESIDENCIAIS. AF_05/2017_P | | | | | | |
| ÁREA DA COZINHA E BANHEIROS | | | | | | | | 35,26 | M² |
| TOTAL GERAL | | | | | | | | 35,26 | M² |
| 8.4 | 94229 | SINAPI | CALHA EM CHAPA DE AÇO GALVANIZADO NÚMERO 24, DESENVOLVIMENTO DE 100 CM, INCLUSO TRANSPORTE VERTICAL. AF_07/2019 | | | | | | |
| ÁREA DA COZINHA E BANHEIROS | | | | | | | | 13,00 | M |
| ÁREA DO PÁTIO COBERTO | | | | | | | | 31,00 | M |
| TOTAL GERAL | | | | | | | | 44,00 | M |
| 8.5 | C2200 | SEINFRA-CE | RETELHAMENTO C/ TELHA CERÂMICA ATÉ 20% NOVA | | | | | | |
| TOTAL GERAL | | | | | | | | 128,00 | M² |
| 9 | REVESTIMENTO | | | | | | | | |
| 9.1 | 87879 | SINAPI | CHAPISCO APLICADO EM ALVENARIAS E ESTRUTURAS DE CONCRETO INTERNAS, COM COLHER DE PEDREIRO. ARGAMASSA TRAÇO 1:3 COM PREPARO EM BETONEIRA 400L. AF_10/2022 | | | | | | |
| ÁREA DA COZINHA E BANHEIROS | | | | | | | | 52,36 | M² |
| ÁREA ONDE FOI REMOVIDO ARGAMASSA DAS PAREDES | | | | | | | | 254,83 | M² |
| TOTAL GERAL | | | | | | | | 307,19 | M² |
| 9.2 | 87548 | SINAPI | MASSA ÚNICA, PARA RECEBIMENTO DE PINTURA, EM ARGAMASSA TRAÇO 1:2:8, PREPARO MANUAL, APLICADA MANUALMENTE EM FACES INTERNAS DE PAREDES, ESPESSURA DE 10MM, COM EXECUÇÃO DE TALISCAS. AF_06/2014 | | | | | | |
| ÁREA DA COZINHA E BANHEIROS | | | | | | | | 307,19 | M² |
| TOTAL GERAL | | | | | | | | 307,19 | M² |
| 9.3 | 87269 | SINAPI | REVESTIMENTO CERÂMICO PARA PAREDES INTERNAS COM PLACAS TIPO ESMALTADA EXTRA DE DIMENSÕES 25X35 CM APLICADAS NA ALTURA INTEIRA DAS PAREDES. AF_02/2023_PE | | | | | | |
| SALÃO (23,90 + 23,90 + 12,18 + 12,18) = 72,16 M | | | | 72,16 | | 1,60 | | 115,46 | M² |
| COZINHA (6,60 + 6,60 + 2,90 + 2,90) = 19 M | | | | 19,00 | | 3,00 | | 57,00 | M² |
| DEPOSITO DA COZINHA (2,58 + 2,58 + 2,90 + 2,90) = 10,96 M | | | | 10,96 | | 3,00 | | 32,88 | M² |
| HALL DA ENTRADA (4,50 + 4,50 + 3,50 + 3,50) = 16 M | | | | 16,00 | | 1,60 | | 25,60 | M² |
| DEPOSITO DA FRENTE (3,64 + 3,64 + 3,50 + 3,50) = 14,28 X 2 = 28,56 M | | | | 28,56 | | 1,60 | | 45,70 | M² |



OBRA: REFORMA DO PRÉDIO DE SERVIÇOS DE CONVIVÊNCIA E FORTALECIMENTO DE VÍNCULOS
LOCAL: RUA SETE DE SETEMBRO, SEDE DO MUNICÍPIO DE MOREILÂNDIA-PE
FONTE DE PREÇOS: SINAPI 11/2023 SEINFRA-CE 028 ORSE-11/2023

Memória de cálculos

| ITEM | CÓDIGO | FONTE | ESPECIFICAÇÕES | Compr. | Largura | Prof./alt. | Taxa | Quant. | Unid. |
|------|--------|------------|--|--------|---------|------------|------|---------------|-------------|
| | | | BANHEIROS (2.90 + 2.90 + 1,20 + 1,20 + 2.90 + 2.90 + 1,20 + 1,20) = 16.40 M | 16,4 | | 3.00 | | 49,20 | M² |
| | | | PILAR DA ÁREA COBERTA | 0,8 | | 1.60 | 8.00 | 10,24 | M² |
| | | | | | | | | 336,08 | M² |
| 9.4 | 98561 | SINAPI | IMPERMEABILIZAÇÃO DE PAREDES COM ARGAMASSA DE CIMENTO E AREIA, COM ADITIVO IMPERMEABILIZANTE. E = 2CM. AF_06/2018 | | | | | | |
| | | | CISTERNA | 8,00 | | 2.00 | | 16,00 | M² |
| | | | | | | | | 16,00 | M² |
| 9.5 | 7607 | ORSE-SE | Revestimento cerâmico para parede, 10 x 10 cm, Tecnogres, linha Brilhante, ref. BR10070 ou similar, aplicado com argamassa industrializada ac-iii, rejuntado, exclusive regularização de base ou emboço - Rev 04 | | | | | | |
| | | | FRENTE DO PREDIO | 12,60 | | 1.60 | | 20,16 | M² |
| | | | | | | | | 20,16 | M² |
| 10 | | | ESQUÁDRIAS | | | | | | |
| | | | PORTA DE FERRO, DE ABRIR, TIPO GRADE COM CHAPA, COM GUARNIÇÕES. AF_12/2019 | | | | | | |
| 10.1 | 100701 | SINAPI | BANHEIROS | 0,70 | | 2.10 | 2,00 | 2,94 | M² |
| | | | COZINHA E DEPOSITOS | 0,80 | | 2.10 | 4,00 | 6,72 | M² |
| | | | TOTAL GERAL | | | | | 9,66 | M² |
| 10.2 | 11944 | ORSE-SE | Janela em alumínio, cor N/P/B, moldura-vidro, tipo guilhotina, exclusive vidro | | | | | | |
| | | | JANELA DA COZINHA | 1,20 | | 1.00 | | 1,20 | M² |
| | | | TOTAL GERAL | | | | | 1,20 | M² |
| | | | JANELA DE FERRO TIPO CAIXILHO DE CORRER OU MAXIMAR | | | | | | |
| | C1518 | SEINFRA-CE | JANELA | 1,00 | | 1.00 | 2,00 | 2,00 | M² |
| 10.3 | | | TOTAL GERAL | | | | | 2,00 | M² |
| 10.4 | 102183 | SINAPI | PORTA PIVOTANTE DE VIDRO TEMPERADO, 2 FOLHAS DE 90X210 CM, ESPESSURA DE 10MM, INCLUSIVE ACESSÓRIOS. AF_01/2021 | | | | | | |
| | | | PORTA DE ACESSO | | | | | 1,00 | UNID |
| | | | TOTAL GERAL | | | | | 1,00 | UNID |
| 10.5 | C3659 | SEINFRA-CE | PORTÃO DE METALON E BARRA CHATA DE FERRO C/FECHADURA E DOBRADIÇA, INCLUS. PINTURA ESMALTE SINTÉTICO | | | | | | |
| | | | PORTÃO DA FRENTE | 3,20 | | 2,10 | | 6,72 | M |
| | | | TOTAL GERAL | | | | | 6,72 | M |
| 10.6 | 99855 | SINAPI | CORRIMÃO SIMPLES, DIÂMETRO EXTERNO = 1 1/2" EM AÇO GALVANIZADO. AF_04/2019_PS | | | | | | |
| | | | CORRIMÃO DA RAMPAS | 3,00 | | | 2,00 | 6,00 | M |
| | | | TOTAL GERAL | | | | | 6,00 | M |
| 11 | | | INSTALAÇÕES ELÉTRICAS | | | | | | |
| 11.1 | 12562 | ORSE-SE | Luminária para uma lâmpada led tubular bivoit 18/20 w, base g13 - Rev 01 | | | | | 35,00 | UNID |
| | | | TOTAL GERAL | | | | | 35,00 | UNID |
| 11.2 | 104474 | SINAPI | COMPOSIÇÃO PARAMÉTRICA DE PONTO ELÉTRICO DE ILUMINAÇÃO, COM INTERRUPTOR PARALELO, EM EDIFÍCIO RESIDENCIAL COM ELETRODUTO EMBUTIDO EM RASGOS NAS PAREDES, INCLUSO CAIXA ELÉTRICA, MÓDULO DE TOMADA, ELETRODUTO, CABO, RASGO, QUEBRA E CHUMBAMENTO (SEM LUMINÁRIA E LÂMPADA). AF_11/2022 | | | | | 4,00 | UNID |
| | | | TOTAL GERAL | | | | | 4,00 | UNID |
| 11.3 | 104476 | SINAPI | COMPOSIÇÃO PARAMÉTRICA DE PONTO ELÉTRICO DE TOMADA DE USO ESPECÍFICO 2P+T (20A/250V) EM EDIFÍCIO RESIDENCIAL COM ELETRODUTO EMBUTIDO EM RASGOS NAS PAREDES, INCLUSO TOMADA, ELETRODUTO, CABO, RASGO, QUEBRA E CHUMBAMENTO (EXCETO CHUVEIRO). AF_11/2022 | | | | | 10,00 | UNID |
| | | | TOTAL GERAL | | | | | 10,00 | UNID |
| 12 | | | INSTALAÇÕES SANITÁRIAS | | | | | | |
| 12.1 | C1950 | SEINFRA-CE | PONTO SANITÁRIO, MATERIAL E EXECUÇÃO | | | | | | |
| | | | BANHEIROS | | | | | 2,00 | UNID |
| | | | TOTAL GERAL | | | | | 2,00 | UNID |
| 12.2 | C0348 | SEINFRA-CE | BACIA DE LOUÇA BRANCA C/CAIXA ACOPLADA | | | | | | |
| | | | BANHEIROS | | | | | 2,00 | UNID |
| | | | TOTAL GERAL | | | | | 2,00 | UNID |
| 12.3 | 89495 | SINAPI | RALO SIFONADO, PVC, DN 100 X 40 MM, JUNTA SOLDÁVEL, FORNECIDO E INSTALADO EM RAMAIS DE ENCAMINHAMENTO DE ÁGUA PLUVIAL. AF_06/2022 | | | | | | |
| | | | COZINHA E BANHEIROS | | | | | 4,00 | UNID |
| | | | TOTAL GERAL | | | | | 4,00 | UNID |



OBRA: REFORMA DO PRÉDIO DE SERVIÇOS DE CONVIVÊNCIA E FORTALECIMENTO DE VÍNCULOS
LOCAL: RUA SETE DE SETEMBRO, SEDE DO MUNICÍPIO DE MOREILÂNDIA-PE
FONTE DE PREÇOS: SINAPI 11/2023 SEINFRA-CE 028 ORSE-11/2023

Memória de cálculos

| ITEM | CÓDIGO | FONTE | ESPECIFICAÇÕES | Compr. | Largura | Prof./alt. | Taxa | Quant. | Unid. |
|-----------|--------|------------|--|--------|---------|------------|------|--------------|-------------|
| 12.4 | 100849 | SINAPI | ASSENTAMENTO SANITÁRIO CONVENCIONAL - FORNECIMENTO E INSTALAÇÃO. AF_01/2020 | | | | | | |
| | | | BANHEIROS | | | | | 2,00 | UNID |
| | | | TOTAL GERAL | | | | | 2,00 | UNID |
| 12.5 | 89798 | SINAPI | TUBO PVC, SÉRIE NORMAL, ESGOTO PREDIAL, DN 50 MM, FORNECIDO E INSTALADO EM PRUMADA DE ESGOTO SANITÁRIO OU VENTILAÇÃO. AF_08/2022 | | | | | | |
| | | | COZINHA E BANHEIROS | | | | | 9,00 | M |
| | | | TOTAL GERAL | | | | | 9,00 | M |
| 12.6 | 102264 | SINAPI | TUBO DE PVC BRANCO PARA REDE COLETORA DE ESGOTO CONDOMINIAL DE PAREDE MACIÇA, DN 100 MM, JUNTA ELÁSTICA - FORNECIMENTO E ASSENTAMENTO. AF_01/2021 | | | | | | |
| | | | COZINHA E BANHEIROS | | | | | 29,00 | M |
| | | | TOTAL GERAL | | | | | 29,00 | M |
| 12.7 | C3498 | SEINFRA-CE | CAIXA DE INSPEÇÃO EM ALVENARIA P/ LIGAÇÃO CONDOMINIAL DI=30x30cm | | | | | | |
| | | | COZINHA E BANHEIROS | | | | | 2,00 | UNID |
| | | | TOTAL GERAL | | | | | 2,00 | UNID |
| 12.8 | 98105 | SINAPI | CAIXA DE GORDURA DUPLA (CAPACIDADE: 126 L), RETANGULAR, EM ALVENARIA COM TIJOLOS CERÂMICOS MACIÇOS, DIMENSÕES INTERNAS = 0,4X0,7 M, ALTURA INTERNA = 0,8 M. AF_12/2020 | | | | | | |
| | | | | | | | | 1,00 | UNID |
| | | | TOTAL GERAL | | | | | 1,00 | UNID |
| 12.9 | 104345 | SINAPI | JUNÇÃO DE REDUÇÃO INVERTIDA, PVC, SÉRIE NORMAL, ESGOTO PREDIAL, DN 100 X 50 MM. JUNTA ELÁSTICA, FORNECIDO E INSTALADO EM RAMAL DE DESCARGA OU RAMAL DE ESGOTO SANITÁRIO. AF_08/2022 | | | | | | |
| | | | COZINHA E BANHEIROS | | | | | 2,00 | UNID |
| | | | TOTAL GERAL | | | | | 2,00 | UNID |
| 12.10 | 89802 | SINAPI | JOELHO 45 GRAUS, PVC, SÉRIE NORMAL, ESGOTO PREDIAL, DN 50 MM, JUNTA ELÁSTICA, FORNECIDO E INSTALADO EM PRUMADA DE ESGOTO SANITÁRIO OU VENTILAÇÃO. AF_08/2022 | | | | | | |
| | | | | | | | | 6,00 | UNID |
| | | | TOTAL GERAL | | | | | 6,00 | UNID |
| 13 | | | INSTALAÇÕES HIDROSANITÁRIA | | | | | | |
| 13.1 | 89957 | SINAPI | PONTO DE CONSUMO TERMINAL DE ÁGUA FRIA (SUBRAMAL) COM TUBULAÇÃO DE PVC, DN 25 MM, INSTALADO EM RAMAL DE ÁGUA, INCLUSOS RASGO E CHUMBAMENTO EM ALVENARIA. AF_12/2014 | | | | | | |
| | | | BANHEIRO E COZINHA | | | | | 4,00 | UND |
| | | | TOTAL GERAL | | | | | 4,00 | UND |
| 13.2 | 100868 | SINAPI | BARRA DE APOIO RETA, EM AÇO INOX POLIDO, COMPRIMENTO 80 CM, FIXADA NA PAREDE - FORNECIMENTO E INSTALAÇÃO. AF_01/2020 | | | | | | |
| | | | BANHEIRO PNE | | | | | 4,00 | UND |
| | | | TOTAL GERAL | | | | | 4,00 | UND |
| 13.3 | 95544 | SINAPI | PAPELEIRA DE PAREDE EM METAL CROMADO SEM TAMPAS, INCLUSO FIXAÇÃO. AF_01/2020 | | | | | | |
| | | | BANHEIROS | | | | | 2,00 | UND |
| | | | TOTAL GERAL | | | | | 2,00 | UND |
| 13.4 | 86911 | SINAPI | TORNEIRA CROMADA LONGA, DE PAREDE, 1/2" OU 3/4" PARA PIA DE COZINHA, PADRÃO POPULAR - FORNECIMENTO E INSTALAÇÃO. AF_01/2020 | | | | | | |
| | | | BANHEIRO | | | | | 4,00 | UND |
| | | | TOTAL GERAL | | | | | 4,00 | UND |
| 13.5 | 86942 | SINAPI | LAVATÓRIO LOUÇA BRANCA SUSPENSO, 29,5 X 39CM OU EQUIVALENTE, PADRÃO POPULAR, INCLUSO SIFÃO TIPO GARRAFA EM PVC, VÁLVULA E ENGATE FLEXÍVEL 30CM EM PLÁSTICO E TORNEIRA CROMADA DE MESA, PADRÃO POPULAR - FORNECIMENTO E INSTALAÇÃO. AF_01/2020 | | | | | | |
| | | | BANHEIROS | | | | | 2,00 | UND |
| | | | TOTAL GERAL | | | | | 2,00 | UND |
| 13.6 | 102607 | SINAPI | CAIXA D'ÁGUA EM POLIETILENO, 1000 LITROS - FORNECIMENTO E INSTALAÇÃO. AF_06/2021 | | | | | | |
| | | | | | | | | 2,00 | UND |
| | | | TOTAL GERAL | | | | | 2,00 | UND |
| 13.7 | 93441 | SINAPI | BANCADA GRANITO CINZA 150 X 60 CM, COM CUBA DE EMBUTIR DE AÇO, VÁLVULA AMERICANA EM METAL, SIFÃO FLEXÍVEL EM PVC, ENGATE FLEXÍVEL 30 CM, TORNEIRA CROMADA LONGA, DE PAREDE, 1/2" OU 3/4" P/ COZINHA, PADRÃO POPULAR - FORNEC. E INSTALAÇÃO. AF_01/2020 | | | | | | |
| | | | COZINHA | | | | | 1,00 | UND |
| | | | TOTAL GERAL | | | | | 1,00 | UND |
| 13.8 | 10759 | ORSE-SE | Bancada em granito cinza andorinha, e=2cm | | | | | | |
| | | | BALÇÃO E JANELA DA MERENDA | 1,20 | | 0,50 | | 0,50 | M² |
| | | | TOTAL GERAL | | | | | 0,50 | M² |
| 13.9 | 89352 | SINAPI | REGISTRO DE GAVETA BRUTO, LATÃO, ROSCÁVEL, 1/2" - FORNECIMENTO E INSTALAÇÃO. AF_08/2021 | | | | | | |
| | | | | | | | | 2,00 | UND |
| | | | TOTAL GERAL | | | | | 2,00 | UND |



OBRA: REFORMA DO PRÉDIO DE SERVIÇOS DE CONVIVÊNCIA E FORTALECIMENTO DE VÍNCULOS
LOCAL: RUA SETE DE SETEMBRO, SEDE DO MUNICÍPIO DE MOREILÂNDIA-PE
FONTE DE PREÇOS: SINAPI 11/2023 SEINFRA-CE 028 ORSE-11/2023

Memória de cálculos

| ITEM | CÓDIGO | FONTE | ESPECIFICAÇÕES | Compr. | Largura | Prof./ait. | Taxa | Quant. | Unid. |
|-------|--------|--------|--|--------|---------|------------|------|---------------|-----------|
| 13.10 | 89403 | SINAPI | TUBO, PVC, SOLDÁVEL, DN 32MM, INSTALADO EM RAMAL DE DISTRIBUIÇÃO DE ÁGUA - FORNECIMENTO E INSTALAÇÃO. AF_06/2022 | | | | | | |
| | | | CAIXA ATE OS BANHEIROS | | | | | 37,00 | M |
| | | | TOTAL GERAL | | | | | 37,00 | M |
| 14 | | | PINTURA | | | | | | |
| 14.1 | 100724 | SINAPI | PINTURA COM TINTA ALQUÍDICA DE FUNDO E ACABAMENTO (ESMALTE SINTÉTICO GRAFITE) APLICADA A ROLO OU PINCEL SOBRE PERFIL METÁLICO EXECUTADO EM FABRICA (POR DEMÃO). AF_01/2020 | | | | | | |
| | | | PORTA DE FERRO | | | | | 19,32 | M² |
| | | | TOTAL GERAL | | | | | 19,32 | M² |
| 14.2 | 88489 | SINAPI | PINTURA LÁTEX ACRÍLICA PREMIUM. APLICAÇÃO MANUAL EM PAREDES, DUAS DEMÃOS. AF_04/2023 | | | | | | |
| | | | SALÃO (23,90 + 23,90 + 12,18 + 12,18) = 72,16 M | 72,16 | | 3,00 | | 216,48 | M² |
| | | | HALL DA ENTRADA (4,50 + 4,50 + 3,50 + 3,50) = 16 M | 16,00 | | 1,50 | | 24,00 | M² |
| | | | DEPOSITO DA FRENTE (3,64 + 3,64 + 3,50 + 3,50) = 14,28 X 2 = 28,56 M | 28,56 | | 1,50 | | 42,84 | M² |
| | | | FRENTE DO PREDIO | 12,58 | | 2,50 | | 31,45 | M² |
| | | | TOTAL GERAL | | | | | 314,77 | M² |
| 14.3 | 88495 | SINAPI | EMASSAMENTO COM MASSA LÁTEX, APLICAÇÃO EM PAREDE, UMA DEMÃO, LIXAMENTO MANUAL. AF_04/2023 | | | | | | |
| | | | ÁREA INTERNA NOVA | | | | | 314,77 | M² |
| | | | TOTAL GERAL | | | | | 314,77 | M² |
| 14.4 | 104639 | SINAPI | PINTURA LÁTEX ACRÍLICA ECONÔMICA, APLICAÇÃO MANUAL EM TETO, DUAS DEMÃOS. AF_04/2023 | | | | | | |
| | | | ÁREA DE LAJE | | | | | 43,00 | M² |
| | | | TOTAL GERAL | | | | | 43,00 | M² |
| 14.5 | 88496 | SINAPI | EMASSAMENTO COM MASSA LÁTEX, APLICAÇÃO EM TETO, DUAS DEMÃOS, LIXAMENTO MANUAL. AF_04/2023 | | | | | | |
| | | | TOTAL GERAL | | | | | 43,00 | M² |
| 14.6 | 88485 | SINAPI | FUNDO SELADOR ACRÍLICO, APLICAÇÃO MANUAL EM PAREDE, UMA DEMÃO. AF_04/2023 | | | | | | |
| | | | TOTAL GERAL | | | | | 314,77 | M² |
| 14.7 | 88484 | SINAPI | FUNDO SELADOR ACRÍLICO, APLICAÇÃO MANUAL EM TETO, UMA DEMÃO. AF_04/2023 | | | | | | |
| | | | ÁREA DE LAJE | | | | | 43,00 | M² |
| | | | TOTAL GERAL | | | | | 43,00 | M² |
| 14.8 | 102491 | SINAPI | PINTURA DE PISO COM TINTA ACRÍLICA, APLICAÇÃO MANUAL, 2 DEMÃOS, INCLUSO FUNDO PREPARADOR. AF_05/2021 | | | | | | |
| | | | CALÇADA EXTERNA E RAMPA | | | | | 13,00 | M² |
| | | | TOTAL GERAL | | | | | 13,00 | M² |

ERICK NATSON TORRES
BARBOSA:08678175427

Assinado de forma digital por
ERICK NATSON TORRES
BARBOSA:08678175427
Dados: 2024.02.05 20:30:55 -03'00'

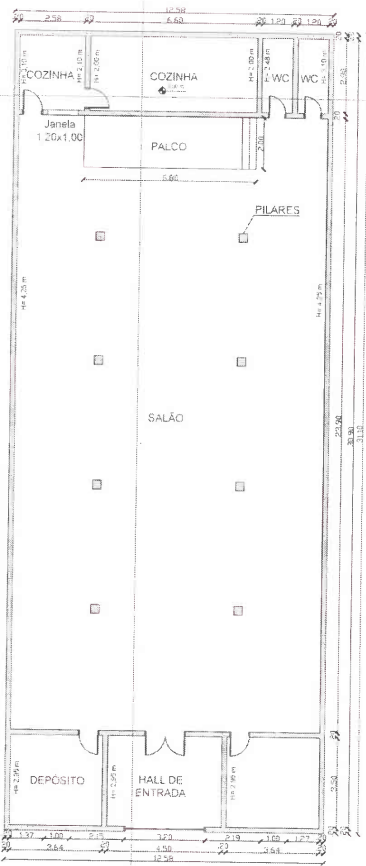

PLANTA DE SITUAÇÃO

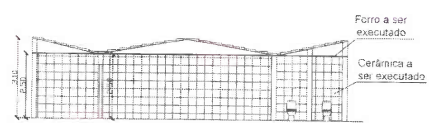
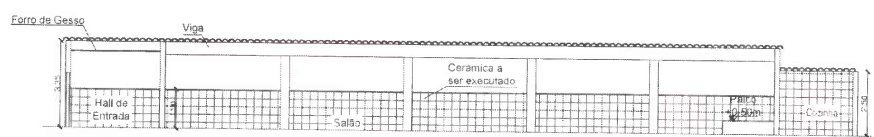

| | |
|---|------------------------|
| <p>GOVERNO MUNICIPAL MOREILÂNDIA CONSTRUINDO UMA NOVA HISTÓRIA</p> <p>PREFEITURA MUNICIPAL DE MOREILÂNDIA</p> | |
| <p>PROJETO: REFORMA DO SERVIÇO DE CONVIVÊNCIA E FORTALECIMENTO DE VÍNCULOS PLANTA BAIXA, CORTES E SITUAÇÃO</p> | |
| RESPONSÁVEL TÉCNICO: | PROJETO: |
| AYANE KELLY DE JESUS BRITO C.R.C.A. 187500/54.4 | RLA JOSÉ MIRANDA FILHO |
| DATA: | DATA: |
| 1/102 | JANERO/2024 |
| 01/01 | |



Anotação de Responsabilidade Técnica - ART
Lei nº 6.496, de 7 de dezembro de 1977

CREA-PE

ART OBRA / SERVIÇO
Nº PE20241081836

Conselho Regional de Engenharia e Agronomia de Pernambuco

INICIAL

1. Responsável Técnico

ERICK NATSON TORRES BARBOSA

Título profissional: **ENGENHEIRO CIVIL, ESTRUTURAS DE CONCRETO E FUNDAÇÕES**

RNP: **1816116475**

Registro: **1816116475PE**

Empresa contratada: **ERICK NATSON TORRES BARBOSA EMPREENDIMENTOS**

Registro: **0000679070-PE**

2. Dados do Contrato

Contratante: **MUNICIPIO DE MOREILÂNDIA**

CPF/CNPJ: **11.361.227/0001-89**

RUA SETE DE SETEMBRO

Nº: **901**

Complemento:

Bairro: **CENTRO**

Cidade: **MOREILÂNDIA**

UF: **PE**

CEP: **56150000**

Contrato: **009/2021**

Celebrado em:

Valor: **R\$ 65.130,00**

Tipo de contratante: **Pessoa Jurídica de Direito Público**

Ação Institucional: **Outros**

3. Dados da Obra/Serviço

RUA JOSÉ MIRANDA

Nº: **S/N**

Complemento:

Bairro: **CENTRO**

Cidade: **MOREILÂNDIA**

UF: **PE**

CEP: **56150000**

Data de Início: **30/01/2024**

Previsão de término: **30/06/2024**

Coordenadas Geográficas: **-7.630148, -39.548800**

Finalidade:

Código: **Não Especificado**

Proprietário: **MUNICIPIO DE MOREILÂNDIA**

CPF/CNPJ: **11.361.227/0001-89**

4. Atividade Técnica

14 - Elaboração

80 - Projeto > CONSTRUÇÃO CIVIL > EDIFICAÇÕES > DE EDIFICAÇÃO > #1.1.1.1 - DE ALVENARIA

Quantidade

Unidade

391,17

m2

18 - Fiscalização

60 - Fiscalização de obra > CONSTRUÇÃO CIVIL > EDIFICAÇÕES > DE EDIFICAÇÃO > #1.1.1.1 - DE ALVENARIA

Quantidade

Unidade

391,17

m2

Após a conclusão das atividades técnicas o profissional deve proceder a baixa desta ART

5. Observações

ELABORAÇÃO DE PROJETO E FISCALIZAÇÃO REFERENTE A REFORMA DO PRÉDIO DE SERVIÇOS DE CONVIVÊNCIA E FORTALECIMENTO DE VÍNCULOS. RUA JOSÉ MIRANDA, MOREILÂNDIA-PE

6. Declarações

- Declaro que estou cumprindo as regras de acessibilidade previstas nas normas técnicas da ABNT, na legislação específica e no decreto n. 5296/2004.

- Cláusula Compromissória: Qualquer conflito ou litígio originado do presente contrato, bem como sua interpretação ou execução, será resolvido por arbitragem, de acordo com a Lei no. 9.307, de 23 de setembro de 1996, por meio do Centro de Mediação e Arbitragem - CMA vinculado ao Crea-PE, nos termos do respectivo regulamento de arbitragem que, expressamente, as partes declaram concordar

7. Entidade de Classe

NÃO OPTANTE

**ERICK NATSON TORRES
BARBOSA:08678175427**

Assinado de forma digital por ERICK
NATSON TORRES BARBOSA:08678175427
Dados: 2024.02.05 20:41:53 -03'00'

Declaro serem verdadeiras as informações acima

ERICK NATSON TORRES BARBOSA - CPF: 088.781.754-27

Local _____ de _____ data _____ de _____

MUNICIPIO DE MOREILÂNDIA - CNPJ: 11.361.227/0001-89

9. Informações

* Conforme Art. 4º da Resolução 1025/2009: O registro da ART efetiva-se após o seu cadastro no sistema eletrônico do CREA e o recolhimento do valor correspondente

10. Valor

A autenticidade desta ART pode ser verificada em <http://crea-pe.sitac.com.br/publico>, com a chave: Yz96W
Impresso em: 05/02/2024 às 20:39:26 por: , ip. 45.70.254.1

www.creape.org.br

creape@creape.org.br

Tel: (81) 3423-4383

Fax: (81) 3423-4383



CREA-PE
Conselho Regional de Engenharia
e Agronomia de Pernambuco





Anotação de Responsabilidade Técnica - ART
Lei nº 6.496, de 7 de dezembro de 1977

CREA-PE

ART OBRA / SERVIÇO
Nº PE20241081836

Conselho Regional de Engenharia e Agronomia de Pernambuco

INICIAL

Valor da ART: **R\$ 262,55**

Registrada em: **31/01/2024**

Valor pago: **R\$ 262,55**

Nosso Número: **8306118465**

A autenticidade desta ART pode ser verificada em: <http://crea-pe.sitac.com.br/publico> com a chave: Y296W
Impresso em: 05/02/2024 às 20:39:26 por: , ip: 45.70.254.1

www.creape.org.br

creape@creape.org.br

Tel: (81) 3423-4383

Fax: (81) 3423-4383



CREA-PE
Conselho Regional de Engenharia
e Agronomia de Pernambuco

