



PROCESSO LICITATÓRIO N.º 027/2023-PMM
TOMADA DE PREÇOS N.º 008/2023-PMM

O **MUNICÍPIO DE MOREILÂNDIA** através da **PREFEITURA MUNICIPAL DE MOREILÂNDIA-PE**, com sede na Rua Sete de Setembro, nº 901, centro, Moreilândia- PE, inscrito no CNPJ/MF sob o nº 11.361.227/0001-89, através da Comissão Permanente de Licitações (CPL) torna público que realizará licitação, na modalidade **TOMADA DE PREÇO**, tipo **MENOR PREÇO**, através de execução indireta, no regime de **EMPREITADA POR PREÇO UNITÁRIO TOTAL**, do objeto indicado no item 1 deste edital.

O certame será regido pelas disposições da Lei nº 8.666/93.

Os envelopes de Habilitação e de Proposta de Preços deverão ser entregues à Comissão de Licitação, Sede da Prefeitura, sito à Rua José Miranda Soares, nº 901 - Centro, Moreilândia-PE, às **09:00 horas** do dia **20 de Dezembro de 2023**, quando terá início a sessão pública de abertura. Caso não haja expediente nesta data, a licitação ocorrerá no primeiro dia útil subsequente. A abertura do processo foi proposto pela Secretaria Municipal de Infraestrutura e autorizado pelo Excelentíssimo Prefeito Municipal.

O Edital e seus Anexos (com seus elementos constitutivos) poderão ser adquiridos na sala da Comissão Permanente de Licitação, no endereço acima referido, no horário de 08:00 horas às 14:00 horas; pelo e-mail cplmoreilandia.pe@gmail.com sem qualquer custo em formato digital. Caso o edital seja requerido em formato impresso será cobrado o valor de reprografia local (R\$ 0,20 Centavos) por página impressa, mediante pagamento do DAM no setor de Tributos Municipal.

1. OBJETO

1.1 - Constitui objeto da presente licitação a Contratação de empreiteira do ramo, para execução, de obras e serviços de engenharia, relativos a Reforma da Escola Municipal Olímpio Xavier, no Sítio de Baixo, Zona Rural neste Município de Moreilândia-PE, sob regime de empreitada, com julgamento com base no menor valor global, conforme projeto básico e anexos constantes nos autos.

Valor Estimado R\$ 128.090,55 (cento e vinte e oito mil, noventa reais e cinquenta e cinco centavos)

1.2 - Integram o presente Edital, como anexos, as seguintes peças:

- I. NORMAS DO ABNT/CELPE/COMPESA/CÓDIGO DE POSTURAS DO MUNICÍPIO/ CÓDIGO DE OBRAS EM VIGOR E PERTINENTES AO OBJETO BEM COMO CONTRATO DE REPASSE N.º 928556/2022/MDR/CAIXA = UTILIZADOS NOS ANEXOS E COMO BASE NOS DEMAIS ANEXOS.
- II. PROJETO BÁSICO- ANEXO I;
- III. PLANILHAS ORÇAMENTÁRIAS - ANEXO II;
- IV. MEMÓRIAS DE CÁLCULO - ANEXO III;
- V. QUADRO DE COMPOSIÇÃO DE INVESTIMENTO - ANEXO IV;
- VI. CRONOGRAMA FÍSICO-FINANCEIRO - ANEXO V;
- VII. PEÇAS GRÁFICAS-ANEXO VI;
- VIII. MINUTA DE CONTRATO - ANEXO VII;
- IX. ART - TRT - ANEXO - VIII.
- X. MODELO DE DECLARAÇÃO DE CUMPRIMENTO DO ARTIGO 7º, INCISO XXXIII DA CONSTITUIÇÃO FEDERAL-ANEXO XI
- XI. MODELO DE CREDENCIAL



2. PRAZO DE EXECUÇÃO

O prazo para execução do objeto de que trata a presente licitação será de 12 (doze) meses, contados a partir do 5º (quinto) dia do recebimento da ORDEM DE SERVIÇO.

3. SUBCONTRATAÇÃO

3.1 - A CONTRATADA não poderá sub-empregar, no seu todo, as obras e os serviços contratados, podendo a mesma, no entanto, adjudicar parte desses a sub-empregadora ou firmas especializadas, mantendo, contudo, sua integral, única e exclusiva responsabilidade sobre tais obras ou serviços junto ao CONTRATANTE, além de obrigar-se a cumprir as exigências de segurança estabelecidas neste documento.

3.2 - A proposta de sub-contratação deverá ser apresentada por escrito e, somente após a aprovação do CONTRATANTE, os serviços a serem realizados pela sub-contratada poderão ser iniciados.

3.3 - A sub-contratação de serviços que exijam responsabilidade técnica, somente poderá ser efetuada com empresas devidamente registradas no CREA, com qualificação técnica compatível com o serviço que pretenda executar.

4. DOTAÇÃO ORÇAMENTÁRIA

As obrigações financeiras assumidas correrão por conta dos recursos constantes da seguinte dotação orçamentária do CONTRATANTE:

Gestão/Unidade: PREFEITURA MUNICIPAL DE MOREILÂNDIA-PE – FUNDO MUNICIPAL DE EDUCAÇÃO DE MOREILÂNDIA

Fonte do Recurso: Fundeb 30%

02 04 05 Fundeb 30%

Atividade:

12.365.1004.1022.0000 – Const. Amp. e/ou Rec Escolas do Ensino Fundamental / Infantil

Elemento:

4.4.90.51.00 – Obras e Instalações

Parágrafo único. Em decorrência da vigência dos créditos orçamentários, o CONTRATANTE obrigará-se a emitir o empenho no exercício de 2023.

5. CONDIÇÕES DE PARTICIPAÇÃO NO CERTAME

5.1 – Só poderão participar da presente licitação as Empresas que:

a) Apresentarem proposta, quaisquer empresas interessadas, devidamente cadastradas na Prefeitura Municipal de Moreilândia – PE, e que atenderem às condições exigidas para cadastramento até o terceiro dia anterior à data do recebimento das propostas, observadas a necessária qualificação, conforme dispõe o art. 22, Parágrafo 2º, da Lei nº 8.666/93.

b) Atenderem todos os requisitos do presente edital de Tomada de Preço

5.2 - Não poderão participar da presente licitação:

a) empresas não cadastradas;

b) empresas que estejam suspensas de participar de licitação realizada pelo Município de Moreilândia;



- c) empresas que estejam declaradas inidôneas para licitar ou contratar com a Administração Pública, enquanto perdurarem os motivos da punição;
- d) empresas em consórcio, qualquer que seja sua constituição.

5.3 – Representação Legal

5.3.1 – Qualquer manifestação em relação a presente licitação fica condicionada à apresentação pelo representante da licitante, de documento de identificação e instrumento público ou particular de procuração, com firma reconhecida em cartório, Em sendo sócio da firma, titular ou acionista este deverá constar no Contrato Social, Declaração de firma individual, quando for o caso, ou Estatuto Social acompanhado da ata da última Assembléia eletiva.

5.3.2 – A não apresentação dos documentos de credenciamento ou a incorporação destes, inabilitará a licitante de participar da fase subsequente do Processo e impedirá o representante de se manifestar e por ela responder.

5.4 - As empresas licitantes deverão apresentar a documentação de habilitação e a proposta de preços em 02 (dois) envelopes opacos e fechados, contendo os seguintes dados:

| |
|--|
| ENVELOPE N.º 01 - HABILITAÇÃO PREFEITURA MUNICIPAL DE MOREILÂNDIA - PE COMISSÃO DE LICITAÇÃO TOMADA DE PREÇOS Nº 008/2023-PMM – PL Nº 027/2023-PMM Contratação de empreiteira do ramo, para execução, de obras e serviços de engenharia, relativos a Reforma da Escola Municipal Olímpio Xavier, no Sítio de Baixo, Zona Rural neste Município de Moreilândia-PE, sob regime de empreitada, com julgamento com base no menor valor global, conforme projeto básico e anexos constantes nos autos. [Razão social da empresa licitante] [Endereço, telefone e fax da empresa licitante] |
|--|

| |
|---|
| ENVELOPE N.º 02 - PROPOSTA DE PREÇOS PREFEITURA MUNICIPAL DE MOREILÂNDIA - PE COMISSÃO DE LICITAÇÃO TOMADA DE PREÇOS Nº 008/2023-PMM – PL Nº 027/2023-PMM Contratação de empreiteira do ramo, para execução, de obras e serviços de engenharia, relativos a Reforma da Escola Municipal Olímpio Xavier, no Sítio de Baixo, Zona Rural neste Município de Moreilândia-PE, sob regime de empreitada, com julgamento com base no menor valor global, conforme projeto básico e anexos constantes nos autos. [Razão social da empresa licitante] [Endereço, telefone e fax da empresa licitante] |
|---|

6. DA PARTICIPAÇÃO NO CERTAME

6.1 – Condição prévia a participação

- I- **Como condição prévia ao exame da documentação de habilitação do licitante verificar-se-á o eventual descumprimento das condições de participação, especialmente quanto à existência de sanção que impeça a participação no certame ou a futura contratação, mediante a consulta aos seguintes cadastros:**

- a) Consulta Consolidada de Pessoa Jurídica do Tribunal de Contas da União



(<https://certidoesapf.apps.tcu.gov.br/>)

- b) A consulta aos cadastros será realizada em nome da empresa licitante e também de seu sócio majoritário, por força do artigo 12 da Lei nº 8.429, de 1992, que prevê, dentre as sanções impostas ao responsável pela prática de ato de improbidade administrativa, a proibição de contratar com o Poder Público, inclusive por intermédio de pessoa jurídica da qual seja sócio majoritário.
- c) Caso conste na Consulta de Situação do Fornecedor a existência de Ocorrências Impeditivas Indiretas, o gestor diligenciará para verificar se houve fraude por parte das empresas apontadas no Relatório de Ocorrências Impeditivas Indiretas.
- d) A tentativa de burla será verificada por meio dos vínculos societários, linhas de fornecimento similares, dentre outros.
- e) O licitante será convocado para manifestação previamente à sua desclassificação. Constatada a existência de sanção, o Presidente da CPL reputará o licitante inabilitado, por falta de condição de participação.
- f) No caso de inabilitação, haverá nova verificação, da eventual ocorrência do empate ficto, previsto nos arts. 44 e 45 da Lei Complementar nº 123, de 2006, seguindo-se a disciplina antes estabelecida para aceitação da proposta subsequente.
- g) Não serão aceitos documentos de habilitação com indicação de CNPJ/CPF diferentes, salvo aqueles legalmente permitidos.
- h) Se o licitante for a matriz, todos os documentos deverão estar em nome da matriz, e se o licitante for a filial, todos os documentos deverão estar em nome da filial, exceto aqueles documentos que, pela própria natureza, comprovadamente, forem emitidos somente em nome da matriz.
- i) Serão aceitos registros de CNPJ de licitante matriz e filial com diferenças de números de documentos pertinentes ao CND e ao CRF/FGTS, quando for comprovada a centralização do recolhimento dessas contribuições.
- j) As condições de habilitação consignadas no Edital deverão ser mantidas pela licitante durante a vigência do contrato.
- k) Quando a vencedora da licitação não fizer a comprovação referida no subitem anterior ou quando, injustificadamente, recusar-se a assinar o Contrato, poderá ser convocada outra licitante, desde que respeitada a ordem de classificação, para, após comprovados os requisitos habilitatórios e feita a negociação, assinar o Contrato, sem prejuízo das multas previstas em Edital e no Contrato e das demais cominações legais.
- l) Não será admitida nesta TOMADA DE PREÇOS, a participação de CONSÓRCIOS ou GRUPOS DE EMPRESAS quaisquer que sejam suas formas de constituição.
- m) Não poderão concorrer empresas que, por qualquer motivo, tenham sido declaradas inidôneas pelo Município ou por qualquer órgão de Administração Pública Direta ou Indireta, Federal, Estadual ou Municipal bem como, que estejam punidas com a suspensão do direito de licitar enquanto perdurar a punição ou até que haja sua reabilitação.

II- Não poderá participar, direta ou indiretamente, desta licitação ou da execução da obra:

- a) O Autor do projeto, básico ou executivo, pessoa física ou jurídica, salvo como consultor técnico, nas funções de fiscalização, supervisão ou gerenciamento exclusivamente a serviço do Município
- b) Empresas, isoladamente ou em consórcio, responsável pela elaboração do projeto básico ou executivo ou da qual o autor do projeto seja dirigente, gerente, acionista ou detentor de mais de 5%(cinco por cento) do capital com direito a voto ou controlador, responsável técnico ou



- subcontratado.
- c) Servidor ou dirigente de órgão ou entidade contratante ou responsável pela licitação.
 - d) Não poderão participar desta TOMADA DE PREÇOS, empresas que estiverem sob processo de falência ou concordata.

DA PARTICIPAÇÃO DE MICROEMPRESA E EMPRESA DE PEQUENO PORTE

6.2 - A condição de Microempresa e Empresa de Pequeno Porte, para efeito do tratamento diferenciado previsto na Lei Complementar **123/2006**, deverá ser comprovada mediante apresentação da seguinte documentação:

I – empresas optantes pelo Sistema Simples de Tributação, regido pela Lei nº 9.317/96:

- a) Comprovante de opção pelo Simples obtido através do site da Secretaria da receita Federal, <http://www.receita.fazenda.gov.br/PessoaJuridica/simples/simples.htm>;
- b) Declaração, firmada pelo representante legal da empresa, de não haver nenhum dos impedimentos previstos no § 4º do Artigo 3º da LC 123/06.

II – Empresas não optantes pelo Sistema Simples de Tributação, regido pela Lei nº 9317/96:

- a) Balanço Patrimonial e Demonstração do Resultado do Exercício – DRE comprovando ter receita bruta dentro dos limites estabelecidos nos incisos I e II do Artigo 3º da LC 123/06;
- b) cópia da Declaração de Informação Econômico-Fiscais da Pessoa Jurídica – DIPJ e respectivo recibo de entrega, em conformidade com o Balanço e a DRE;
- c) Comprovante de inscrição e situação cadastral no Cadastro Nacional de Pessoa Jurídica – CNPJ;
- d) cópia do contrato social e suas alterações; e
- e) declaração, firmada pelo representante legal da empresa, de não haver nenhum dos impedimentos previstos nos incisos do § 4º do Artigo 3º da LC 123/06.

6.3 - Os documentos relacionados no subitem 6.2, para efeito de comprovação da condição de Microempresa ou Empresa de Pequeno Porte, poderão ser substituídos pela certidão expedida pela Junta Comercial, nos termos da Instrução Normativa do DNRC nº 103, publicado no DOU do dia 22/05/2007.

6.4 - As microempresas e empresas de pequeno porte deverão apresentar toda a documentação exigida para efeito de comprovação de regularidade fiscal, mesmo que esta apresente alguma restrição.

6.5 - Havendo alguma restrição na comprovação da regularidade fiscal, por ocasião do julgamento da habilitação, será assegurado, às mesmas, o prazo de 2 (dois) dias úteis, contados da data da classificação preliminar das propostas de preços realizada pela Comissão de Licitação, prorrogáveis por igual período, a critério da Administração Pública, para a regularização da documentação, pagamento ou parcelamento do débito, e emissão de eventuais certidões negativas ou positivas com efeito de certidão negativa.

6.6 - A não-regularização da documentação, no prazo previsto no subitem 6.4, implicará decadência do direito à contratação, sem prejuízo das sanções previstas no art. 81 da Lei no 8.666, de 21 de junho de 1993, bem como implicará na desclassificação da proposta de preços apresentada.

6.7- Na ocorrência da situação prevista no subitem 6.4, o julgamento final das propostas de preços será realizado após o prazo concedido à microempresa ou empresa de pequeno porte para

regularização da documentação, quando então será aberto o prazo de recurso sobre tal julgamento.

7. HABILITAÇÃO

7.1 - As empresas participantes poderão ser representadas no processo por seus titulares ou por representantes legais munidos de instrumento de mandato com poderes específicos para a prática de quaisquer atos do procedimento licitatório, inclusive o poder de interposição de recursos e desistência expressa aos mesmos.

O licitante deverá apresentar toda a documentação comprobatória da necessária qualificação no que se refere a:

- a) habilitação jurídica;
- b) regularidade fiscal e trabalhista;
- c) qualificação econômica e financeira;
- d) qualificação técnica;
- e) cumprimento do disposto no inciso XXXIII, art. 7º da Constituição Federal.

7.2 - Da prestação de Garantia de participação: A licitante deverá obrigatoriamente apresentar garantia de participação, no percentual de **1% (um por cento)** do valor do Projeto Básico **R\$ 1.280,90 (um mil, duzentos e oitenta reais e noventa centavos)**. O prazo de vigência desta garantia não poderá ser inferior a 90 (noventa) dias através de uma das seguintes modalidades:

I-Caução em dinheiro ou Títulos da Dívida Pública depositados em até **01 (um) dia útil** antes da realização do presente certame, junto à Tesouraria da Secretaria de Administração e Finanças do Município, explicitando o nome da Empresa, especificando a sua finalidade, devendo o comprovante de depósito ser apresentado à Tesouraria da Contratante e anexado cópia autenticada junto à documentação para habilitação.

OBS: No caso de garantia efetuada através de Títulos da Dívida Pública, só será considerada válida se comprovada sua liquidez, apresentando laudo pericial atestando a autenticidade do referido título pelo Banco Central do Brasil, Banco do Brasil ou Caixa Econômica Federal, bem como a relação financeira entre a moeda do Título apresentado e o valor correspondente em real. Não serão aceitos Títulos da Dívida Pública Prescritos.

II-Seguro Garantia cujo beneficiário deve ser a Prefeitura Municipal de Moreilândia, devendo o original da Apólice (com a assinatura da Seguradora autenticada e a Ata da Assembléia da Companhia) ser apresentado em até **01 (um) dia útil antes da realização do presente certame** junto à Tesouraria da Secretaria de Administração e Finanças do Município explicitando o nome da Empresa, especificando a sua finalidade, e anexando cópia autenticada junto à documentação para habilitação.

III-Fiança Bancária em favor da Prefeitura Municipal de Moreilândia, devendo o documento original ser depositado em até **01 (um) dia útil, antes da realização do presente certame**, na Tesouraria da Secretaria de Administração e Finanças do Município e anexado cópia autenticada junto à documentação para habilitação. A carta de fiança deverá ser acompanhada da cópia da publicação em diário oficial da ata de eleição da atual diretoria, bem como do estatuto social do banco fiador (não será aceita a fiança bancária que não atender a estes requisitos estabelecidos). A devolução da garantia de participação será deferida em **requerimento de cada licitante, 08 dias**

depois de homologado e adjudicado o objeto do certame, sem qualquer atualização monetária.

7.3 - Os documentos exigidos nos subitens a seguir poderão ser apresentados em cópias reprográficas autenticadas por Tabelião de Notas ou por publicações em órgão da imprensa oficial. As cópias reprográficas dos documentos também podem ser autenticadas pela Comissão de Licitação, a partir do original, até às 12 horas do dia útil anterior à data marcada para a sessão pública de recebimento e abertura dos envelopes documentação (**A Comissão de Licitação NÃO autenticará os documentos no dia da sessão**). As cópias reprográficas ficarão retidas no processo. Os documentos emitidos via internet por órgãos ou entidades públicas e suas cópias reprográficas dispensam autenticações e dispensam autenticações e, em caso de não apresentação ou deficiência nas informações constantes no documento apresentado, os mesmos poderão ser obtidos via internet durante a sessão. A Administração não se responsabilizará pela eventual indisponibilidade dos meios eletrônicos de informações, no momento da verificação da habilitação. Ocorrendo essa indisponibilidade e não sendo apresentados os documentos alcançados pela verificação, o licitante será inabilitado.

7.4 - Para Habilitação também serão exigidos dos licitantes, os seguintes documentos:

7.4.1- Relativos à Habilitação Jurídica

Registro comercial no caso de empresa individual, em caso de sociedade empresária, ato constitutivo, estatuto ou contrato social em vigor, acompanhado da última alteração contratual ou consolidação contratual, devidamente registrado na Junta Comercial, e no caso de sociedade por ações, acompanhado dos documentos de eleição de seus administradores.

7.4.2 - Relativos à Regularidade Fiscal

- a) Registro comercial no caso de empresa individual, em caso de sociedade empresária, ato constitutivo, estatuto ou contrato social em vigor, acompanhado da última alteração contratual ou consolidação contratual, devidamente registrados na Junta Comercial, e no caso de sociedade por ações, acompanhado dos documentos de eleição de seus administradores;
- b) Prova de regularidade para com as Fazendas Federal (inclusive Certidão Negativa de Dívida Ativa da União, unificada ou não), Estadual e Municipal;
- c) Prova de regularidade relativa à Seguridade Social – INSS (Certidão Negativa de Débito – CND) e ao Fundo de Garantia por Tempo de Serviço – FGTS (Certificado de Regularidade do FGTS – CRF);
- d) Certidão negativa de falência ou de recuperação judicial expedida dentro de um prazo máximo de 90 (noventa) dias anteriores à sessão pública de processamento do pregão, pelo distribuidor da sede da pessoa jurídica, ou dentro do prazo de validade constante no documento;
- e) Certidão Negativa de Débitos Trabalhistas (CNDT), expedida gratuita e eletronicamente, para comprovar a inexistência de débitos inadimplidos perante a Justiça do Trabalho, em atendimento à Lei Federal nº 12.440/11;

§1º. As microempresas e empresas de pequeno deverão apresentar os documentos relativos à regularidade fiscal e trabalhista, mesmo que apresentem alguma restrição.

§2º. Havendo alguma restrição na comprovação da regularidade fiscal exigida neste edital, será assegurado à(s) microempresa(s) e empresa(s) de pequeno, deste certame, o prazo de 5 (cinco) dias úteis, contados do momento em que for(em) declarada(s) vencedora(s),



prorrogáveis por igual período, a critério da Administração da Prefeitura Municipal de Moreilândia/PE, para a regularização da documentação, pagamento ou parcelamento do débito e emissão de eventuais certidões negativas ou positivas com efeito de certidão negativa.

§3º. A não regularização da documentação no prazo previsto no §2º implicará decadência do direito à contratação, sem prejuízo das sanções previstas no art. 81 da Lei nº 8.666, de 21 de junho de 1993, sendo facultado à Administração convocar as licitantes remanescentes para celebrar a contratação, na ordem de classificação, ou revogar a licitação.

7.4.3. - Relativos à Qualificação Técnica

- a) Certidão de registro de pessoa jurídica no Conselho Regional de Engenharia, Arquitetura e Agronomia – CREA, em nome da licitante, com validade na data de recebimento dos documentos de habilitação e classificação, na qual conste responsável técnico com habilitação para execução de obras compatíveis com o objeto licitado, emitida pelo CREA da jurisdição da sede da licitante.
- b) Comprovação de que a licitante possui em seu quadro, no momento do certame, 01 (um) Engenheiro(a) Civil, devidamente reconhecido pela entidade profissional competente, para atuar como Responsável Técnico de suas respectivas áreas, detentor(a) de acervo técnico que comprove a execução dos serviços de características similares ou superiores numa das formas a seguir:
 - 1) Carteira de Trabalho/CTPS, no caso de funcionário do quadro permanente;
 - 2) Contrato Social, Estatuto Social ou Ato Constitutivo, no caso de sócio;
 - 3) Contrato de Prestação de Serviço, com data de assinatura anterior à data de abertura das propostas, com reconhecimento de firma das assinaturas e devidamente registrado no CREA.
- c) Apresentar a relação da equipe técnica, indicando a qualificação profissional de cada um, devidamente acompanhada de declaração autorizando a indicação dos seus nomes reconhecidos firma, com data posterior à publicação do edital.
- d) licitante deverá obrigatoriamente apresentar relação dos serviços executados por profissionais de nível superior vinculado permanentemente à empresa e constante do seu Registro/Certidão de inscrição no CREA, em nome do profissional(qualificação técnica profissional), como Responsável Técnico (Cargo-Função), comprovados mediante atestados e/ou certidões de capacidade técnica obedecendo aos serviços, devidamente registrado na entidade profissional competente (CREA), que deverão estar explicitadas conforme constante a seguir:

| item | Serviço(s) | Qtd mínima exigida |
|------|--|---------------------------|
| 01 | (COMPOSIÇÃO REPRESENTATIVA) EXECUÇÃO DE ESTRUTURAS DE CONCRETO ARMADO, PARA EDIFICAÇÃO HABITACIONAL UNIFAMILIAR TÉRREA (CASA EM EMPREENDIMENTOS), FCK = 25 MPA. AF_01/2017 | MÍNIMA 1,5 M ³ |
| 02 | ALVENARIA DE VEDAÇÃO DE BLOCOS CERÂMICOS FURADOS NA VERTICAL DE 9X19X39 CM (ESPESSURA 9 CM) E ARGAMASSA DE ASSENTAMENTO COM PREPARO MANUAL. AF_12/2021 | MÍNIMA 64 M ² |



| | | |
|----|--|---------------------------|
| 03 | REVESTIMENTO CERÂMICO PARA PAREDES INTERNAS COM PLACAS TIPO ESMALTADA EXTRA DE DIMENSÕES 25X35 CM APLICADAS NA ALTURA INTEIRA DAS PAREDES. AF_02/2023_PE | MÍNIMA 70 M ² |
| 04 | PINTURA LÁTEX ACRÍLICA PREMIUM, APLICAÇÃO MANUAL EM PAREDES, DUAS DEMÃOS. AF_04/2023 | MÍNIMA 250 M ² |

- e) A comprovação de vínculo profissional pode se dar mediante contrato social, registro da carteira profissional, ficha de empregado ou contrato de trabalho registrado no CREA.
- f) Comprovação da licitante (empresa participante), de possuir na data prevista para entrega dos documentos de habilitação, atestados de aptidão para desempenho de atividade compatível com o objeto da licitação, em características, quantidades e prazos, fornecidos por pessoa jurídica de direito público ou privado, que comprove(m) a sua responsabilidade técnica de forma satisfatória, na execução de obras similares de porte e complexidade ao objeto desta licitação, observando os serviços de maior relevância técnica, a seguir relacionados, em um ou mais atestados:

| item | Serviço(s) | Qtd mínima exigida |
|------|--|---------------------------|
| 01 | (COMPOSIÇÃO REPRESENTATIVA) EXECUÇÃO DE ESTRUTURAS DE CONCRETO ARMADO, PARA EDIFICAÇÃO HABITACIONAL UNIFAMILIAR TÉRREA (CASA EM EMPREENDIMENTOS), FCK = 25 MPA. AF_01/2017 | MÍNIMA 1,5 M ³ |
| 02 | ALVENARIA DE VEDAÇÃO DE BLOCOS CERÂMICOS FURADOS NA VERTICAL DE 9X19X39 CM (ESPESSURA 9 CM) E ARGAMASSA DE ASSENTAMENTO COM PREPARO MANUAL. AF_12/2021 | MÍNIMA 64 M ² |
| 03 | REVESTIMENTO CERÂMICO PARA PAREDES INTERNAS COM PLACAS TIPO ESMALTADA EXTRA DE DIMENSÕES 25X35 CM APLICADAS NA ALTURA INTEIRA DAS PAREDES. AF_02/2023_PE | MÍNIMA 70 M ² |
| 04 | PINTURA LÁTEX ACRÍLICA PREMIUM, APLICAÇÃO MANUAL EM PAREDES, DUAS DEMÃOS. AF_04/2023 | MÍNIMA 250 M ² |

- g) Não se admite a transferência do acervo técnico da pessoa física para a pessoa jurídica, para fins de comprovação de qualificação técnica em licitações públicas, uma vez que a capacidade técnico-operacional (art. 30, inciso II, da Lei 8.666/1993) não se confunde com a capacidade técnico-profissional (art. 30, § 1º, inciso I, da Lei 8.666/1993), uma vez que a primeira considera aspectos típicos da pessoa jurídica, como instalações, equipamentos e equipe, enquanto a segunda relaciona-se ao profissional que atua na empresa (Acórdão 927/2021 Plenário/TCU).
- h) A execução da obra deverá ser conduzida, obrigatoriamente, sob responsabilidade técnica dos profissionais cujos atestados foram apresentados pela licitante para comprovação da capacidade técnico-profissional, em atendimento ao subitem 7.4.3, alínea "b" deste Edital.
- i) Somente será admitida a substituição de profissional detentor de atestado apresentado na fase de habilitação por outro com experiência equivalente ou superior. A proposta de substituição de profissional deverá ser feita por escrito, fundamentada e instruída com as provas necessárias à comprovação da situação que se apresenta, e incluirá a indicação do



novo profissional com o respectivo acervo técnico, e acompanhada da baixa da ART do profissional que está sendo substituído. Para a sua efetivação, a proposta de substituição deverá ser apreciada e aprovada pela CONTRATANTE.

- j) Declaração do licitante de que tomou conhecimento de todas as informações contidas neste edital e em seus anexos e de que realizou vistoria *in loco* tomando ciência das condições físicas locais para o cumprimento das obrigações objeto da licitação, com atesto de representante da Secretaria de Obras do Município.
- k) O licitante deverá apresentar atestado de visita técnica, fornecido pela Secretaria de Obras, em nome do licitante, informando que a empresa, através de seu responsável técnico, visitou o local onde será executado o serviço, tomando conhecimento de todos os aspectos físicos que possam influir direta ou indiretamente na execução dos mesmos. A visita técnica deverá ocorrer até o 3º (terceiro) dia útil anterior à data marcada para a abertura dos envelopes. A visita técnica deverá ser agendada com antecedência mínima de 48 (quarenta e oito) horas, através do e-mail: natsontorres@hotmail.com.

Ao comparecer ao local para efetuar a visita, o representante indicado, deverá apresentar documento de identificação com foto e entregar uma carta de apresentação da empresa.

- l) A empresa licitante a seu critério, poderá declinar da vistoria, sendo neste caso, necessário apresentar declaração formal assinada pelo responsável técnico, sob as penalidades da lei, que tem pleno conhecimento das condições e peculiaridades inerentes à natureza dos trabalhos, e sobre os locais dos serviços, assumindo total responsabilidade por esta declaração, ficando impedida, no futuro, de pleitear por força do conhecimento declarado, alterações contratuais, de natureza técnica e/ou financeira.

7.4.4. Relativos à Qualificação Econômico-Financeira:

- a) Certidão negativa de falência ou recuperação judicial expedida pelo distribuidor da sede da pessoa jurídica, dentro de um prazo máximo de 90 (noventa) dias anteriores à sessão pública inicial da licitação, ou dentro do prazo de validade constante no próprio documento.
- b) Balanço patrimonial e demonstrações contábeis do último exercício social, já exigíveis e apresentados na forma da lei, que comprovem a boa situação financeira da empresa, vedada a sua substituição por balancetes ou balanços provisórios.

O balanço patrimonial e as demonstrações contábeis deverão estar assinada por Contador ou por outro profissional equivalente, devidamente registrado no Conselho Regional de Contabilidade. Serão considerados aceitos como **na forma da lei** o balanço patrimonial e demonstrações contábeis assim apresentados:

- 1) Sociedades regidas pela Lei nº 6.404/76 (sociedade anônima):
- Publicados em Diário Oficial; ou
- Publicados em jornal de grande circulação; ou
- Por fotocópia registrada ou autenticada na Junta Comercial da sede ou domicílio da licitante;
- 2) Sociedades por cota de responsabilidade limitada (LTDA):



- Por fotocópia das páginas do livro Diário onde o balanço e as demonstrações contábeis foram levantados, inclusive com os Termos de Abertura e de Encerramento, devidamente autenticado na Junta Comercial da sede ou domicílio da licitante, ou
- Por fotocópia do Balanço e das Demonstrações Contábeis devidamente registrados ou autenticados na Junta Comercial da sede ou domicílio da licitante.

3) Sociedades sujeitas ao regime estabelecido na Lei nº 9.317, de 05 de dezembro de 1996 - Lei das Microempresas e das Empresas de Pequeno Porte "SIMPLES":

- Por fotocópia do Balanço e das Demonstrações Contábeis devidamente registrados ou autenticados na Junta Comercial da sede ou domicílio da licitante.

4) Sociedade criada no exercício em curso:

- Fotocópia do Balanço de Abertura, devidamente registrado ou autenticado na Junta Comercial da sede ou domicílio da licitante

c) A boa situação financeira será avaliada pelos Índices de Liquidez Geral (LG), e Solvência Geral (SG) e Liquidez Corrente (LC) resultantes da aplicação das seguintes fórmulas:

1) Índice de Liquidez Corrente ($ILC \geq 1,0$)
 $ILC = AC/PC$

2) Índice de Liquidez Geral ($ILG \geq 1,0$)
 $ILG = (AC + RL)/(PC + EL)$

3) Grau de Endividamento Geral ($EDG \leq 0,6$)
 $GEG = ET/AT$

Sendo:

AC = Ativo Circulante;

ET = Exigível Total;

PC = Passivo Circulante;

AT = Ativo Total (AC + RL + Permanente);

RL = Realizável a Longo Prazo;

PL = Patrimônio Líquido.

EL = Exigível a Longo Prazo;

- c.1)** As fórmulas deverão estar devidamente aplicadas em memorial de cálculos juntado ao balanço.
- c.2)** Caso o memorial não seja apresentado, à Comissão reserva-se o direito de efetuar os cálculos.
- c.3)** Se necessária a atualização do balanço e do capital social, deverá ser apresentado, juntamente com os documentos em apreço, o memorial de cálculo correspondente.

d) Patrimônio Líquido mínimo de 10% (dez por cento) do valor estimado do objeto, devendo a comprovação ser feita relativamente à data da apresentação da proposta, na forma da Lei.

7.4.5 Declaração da licitante de que não possui em seu quadro de pessoal empregado(s) com menos de 18 (dezoito) anos em trabalho noturno, perigoso ou insalubre e de 16 (dezesseis) anos em qualquer trabalho, salvo na condição de aprendiz, nos termos do inciso V do art. 27 da Lei nº 8.666/93.

7.5 - Sob pena de inabilitação, as pessoas que assinarem as declarações exigidas deverão comprovar, conforme o caso, através de procuração, contrato social ou ata de assembleias de diretores, poderes para tal, ficando retida no processo a documentação de comprovação.



7.6 - Não será concedida habilitação ao licitante que deixar de apresentar qualquer dos documentos referidos nos itens anteriores ou apresentá-los em desacordo com as exigências estabelecidas neste Edital.

7.7 - Após a fase de habilitação, não cabe desistência da proposta, salvo por motivo justo decorrente de fato superveniente e aceito pela Comissão.

7.8 - Os licitantes que não atenderem às exigências legais previstas neste capítulo, serão considerados inabilitados, ficando excluídos das fases subsequentes desta licitação, tudo de acordo e conforme preceitua o Parágrafo 4º do Art. 41 da Lei nº 8.666/93, atualizada pela Lei nº 8.883/94 (parágrafo 4º do Art. 41 - "A INABILITAÇÃO DO LICITANTE IMPORTA PRECLUSÃO DO SEU DIREITO DE PARTICIPAR DAS FASES SUBSEQUENTES"); ressalvadas as restrições relativas à regularidade fiscal das microempresas, empresas de pequeno porte, nos termos da Lei Complementar 123/06, alterada pelas Leis Complementares n.º 128/2008, n.º 147/2014, n.º 155/2016 e pelo Decreto 8.538/2015.

8. PROPOSTA DE PREÇOS

A Proposta de Preços deverá ser elaborada tendo como base as condições estabelecidas no presente Edital e no Projeto Básico; apresentada sem rasuras, emendas, borrões ou entrelinhas; assinada e rubricada por quem de direito, devendo apresentar as seguintes indicações:

8.1 Fazer menção ao número desta **Tomada de Preços** e conter a razão social da **licitante**, o CNPJ, número(s) de telefone(s) e de *fax* e, se houver, *e-mail* e o respectivo endereço com CEP;

8.2 Indicação do preço unitário e parcial por subitem e totais por item, em Real, com base na **PLANILHA MODELO PARA PROPOSTA**, a ser apreçada pelo proponente, entendido preço parcial como sendo o preço unitário multiplicado pela quantidade determinada na planilha, prevalecendo, em caso de divergência, o produto do valor ofertado para o preço unitário pela quantidade indicada.

8.2.1 - Deverão estar incluídos nos preços unitários o BDI (Bonificação e Despesas Indiretas) e todos os custos com materiais, equipamentos, inclusive transportes, carga e descarga, mão de obra com seus respectivos encargos sociais, trabalhistas e previdenciários, tributos e quaisquer outros encargos que incidam sobre a obra e serviços a serem executados, assim como as despesas de conservação e vigilância dos mesmos, até a entrega final da obra a esta Prefeitura.

8.2.2 - Serão acatadas planilhas apreçadas mediante preenchimento do modelo fornecido no **Edital**, bem como, planilhas transcritas e impressas pelos licitantes, devendo, neste caso, ser rigorosamente obedecida a seqüência estabelecida no modelo fornecido, quanto à discriminação dos itens e respectivas unidades e quantidades.

8.2.3 - Os preços propostos serão de exclusiva responsabilidade da licitante, não lhe assistindo o direito de pleitear qualquer alteração, sob alegação de erro, omissão ou qualquer outro pretexto.

8.3 Preço total da proposta, em algarismos arábicos e por extenso, entendido preço total como sendo o somatório de todos os preços parciais. Havendo erro de cálculo ou divergência entre os valores, será considerado o resultado da adição, considerado o subitem 8.2.

8.4 Indicação do percentual de BDI (Bonificação e Despesas Indiretas) adotado na elaboração da proposta.



8.5 Indicação do percentual de Encargos Sociais adotado na elaboração da proposta.

8.6 Prazo de execução é de 90 (noventa) dias, contados a partir do 5º (quinto) dia do recebimento da Ordem de Serviço, podendo ser prorrogado por motivos relevantes.

8.7 Cronograma físico-financeiro mensal de desenvolvimento da obra compatível com o cronograma de desembolso, conforme modelo no **ANEXO I**.

8.8 Prazo de validade da proposta que não poderá ser inferior a 60 (sessenta) dias contados da data de sua apresentação, indicada no preâmbulo deste Edital.

9. JULGAMENTO

9.1 - Será considerada vencedora a proposta que, satisfazendo a todas as exigências contidas neste Edital e indicando todos os preços unitários, parciais, subtotais e total da planilha constante deste Edital, apresentar o menor preço total, referido no item 7.3.

9.2 - Será desclassificada, por meio de decisão motivada da Comissão de Licitação, a proposta cuja inexequibilidade for manifesta, na forma do artigo 48, inciso II da Lei nº 8.666/93 ou que apresentar preços unitários ou total excessivos, a saber: preço unitário ofertado superior ao do preço unitário constante da PLANILHA DE QUANTITATIVOS E PREÇOS UNITÁRIOS ESTIMADOS (ANEXO I) e/ou preço total ofertado superior ao preço total constante no orçamento estimado em PLANILHA DE QUANTITATIVOS E PREÇOS UNITÁRIOS ESTIMADOS - (ANEXO I).

9.3 - As propostas serão analisadas pela Comissão de Licitação, com base em parecer técnico emitido pelo Setor de engenharia da Administração municipal

9.4 - Nas licitações será assegurada, como critério de desempate, preferência de contratação para as microempresas e empresas de pequeno porte (**Lei Complementar nº 123/06, art. 44 e art. 45**), sendo que, nestes casos será concedido o prazo de 10 (dez) minutos para as microempresas e empresas de pequeno porte proporem preços menores que a proposta vencedora da empresa de grande porte, desde que o seu preço esteja dentro do percentual de até 10% (dez por cento) superior ao preço da proponente considerada grande empresa.

9.5 - Decaí do direito estabelecido no sub-item anterior a proponente que não se fizer devidamente representada na sessão de habilitação e julgamento das propostas.

9.6- Em caso de **EMPATE** entre microempresas e empresas de pequeno porte, far-se-á sorteio, na mesma sessão de julgamento.

9.7- Em caso de empate entre as propostas, a licitação será decidida por sorteio em ato público, para o qual todos os licitantes serão convocados, de acordo com o previsto no § 2º do art. 45 da Lei n.º 8.666/93.

10. DA GARANTIA CONTRATUAL, COMPOSIÇÃO DETALHADA DO BDI E COMPOSIÇÃO DETALHADA DE ENCARGOS SOCIAIS.

10.1 A licitante vencedora será convocada para prestar garantia no percentual de 5% (cinco por



cento) do valor total da proposta e assinar o contrato no prazo de até 05 (cinco) dias úteis, contados da data do recebimento da comunicação, pelo licitante vencedor, da emissão da Nota de Empenho.

10.2 Será exigida também, para assinatura do contrato, prestação de garantia adicional, por parte da licitante vencedora, na forma do parágrafo 2º, do artigo 48, da Lei nº 8.666/93, com a alteração dada pela Lei nº 9.648/98, se o valor global da proposta for inferior a 80% (oitenta por cento) do menor valor a que se referem as alíneas “a” e “b” do parágrafo primeiro do citado artigo.

10.3 Caberá à licitante vencedora optar por uma das modalidades de garantia previstas no art. 56, parágrafo 1º da Lei 8.666/93.

10.4 A garantia será devolvida em até 5 (cinco) dias úteis após o recebimento definitivo do objeto.

10.5 Serão exigidas, ainda, para assinatura do contrato:

10.5.1 Composição de custos de todos os itens da planilha orçamentária, evidenciando de forma clara e detalhada o consumo e o preço de todos os insumos (materiais e mão de obra) utilizados para compor o preço final de cada item ofertado.

10.5.2 Composição Analítica do BDI (Bonificação e Despesas Indiretas), discriminando todos os custos indiretos, incluindo despesas indiretas administrativas, administração central, tributos, seguros, imprevistos, despesas financeiras e lucro (ou benefícios).

10.5.3 Composição detalhada dos Encargos Sociais, compatíveis com a proposta apresentada.

11. PAGAMENTO

11.1 O pagamento será efetuado com base nos Boletins de Medição, devidamente acompanhados das Memórias de Cálculo explicativas, expedidos mensalmente, pela equipe de fiscalização da Secretaria de Obras do Município, assinado também pela Contratada.

11.2 Serão expedidos boletins de medição em conformidade com o andamento dos serviços, ficando determinado que o último boletim será expedido somente por ocasião da conclusão total do objeto contratado, que será comunicada pela CONTRATADA através de correspondência formalmente dirigida à FISCALIZAÇÃO do Município de Moreilândia-PE.

11.3 O pagamento será efetuado através de empenho ou OB (depósito em conta corrente), após o atesto da Equipe de Fiscalização, a juntada do boletim de medição, devidamente assinado, da nota fiscal/fatura.

11.4 O pagamento do 1º (primeiro) boletim de medição ficará condicionado à apresentação de cópia autenticada em cartório da Anotação de Responsabilidade Técnica - ART da obra no CREA/PE.

11.5 O pagamento será efetuado em até 5 (cinco) dias úteis após a apresentação dos documentos elencados nos subitens 11.3 e 11.4, conforme o caso, com exceção do pagamento referente ao último boletim de medição, que se efetivará quando da aceitação definitiva, prevista no item 11 (b) deste edital.

11.6 Na ocorrência de fato superveniente que implique a inviabilidade ou o retardamento da



execução do contrato, será assegurado o restabelecimento do equilíbrio econômico-financeiro inicial da avença.

11.7 Os serviços excedentes, entendidos aqueles que porventura venham a ter quantitativos reais superiores aos previstos, serão pagos com base nos preços unitários constantes da proposta vencedora e formalizados através de TERMO ADITIVO.

11.8 Caso ocorram serviços extras (aumentos qualitativos), entendidos aqueles não orçados na planilha constante deste Edital, deverão ser objeto de TERMO ADITIVO, devidamente homologado pela administração municipal, e serão pagos com base no preço de mercado do referido serviço vigente à época de sua execução.

11.9 Os acréscimos ou supressões que porventura venham a ocorrer não excederão aos limites estabelecidos no § 1º, do artigo 65, da Lei nº 8.666/93.

12. RECEBIMENTO DO OBJETO

12.1 O Objeto desta licitação será recebido:

a) Provisoriamente, pela equipe responsável por seu acompanhamento e fiscalização, mediante termo circunstanciado, emitido pelo Núcleo de Engenharia da Administração Municipal, assinado pelas partes, em até 15 (quinze) dias contados da comunicação escrita da CONTRATADA informando a conclusão do objeto.

b) Definitivamente, por Comissão designada pelo Chefe do Poder Executivo Municipal, mediante termo circunstanciado de aceitação definitiva, assinado pelas partes, após vistoria que comprove adequação do objeto aos termos contratuais, após o decurso do prazo de 90 (noventa) dias, contados a partir do recebimento provisório.

12.2 No caso da vistoria constatar a inadequação do objeto aos termos do contrato, a Comissão de Recebimento Definitivo da Obra lavrará relatório de verificação circunstanciado, no qual relatará o que houver constatado e, se for o caso, juntará orçamento das despesas que se fizerem necessárias para corrigir ou refazer a obra, no todo ou em parte, dirigindo-o à autoridade contratante, que adotará as medidas cabíveis.

12.3 Aceita a obra pela CONTRATANTE, a responsabilidade da CONTRATADA subsiste na forma da lei.

13. SANÇÕES

13.1 Pela inexecução total ou parcial do objeto desta Licitação, a CONTRATANTE poderá, garantida a prévia defesa, aplicar à CONTRATADA as seguintes sanções:

I - advertência;

II - multa, nos seguintes termos:

a) pelo atraso no serviço executado, em relação ao prazo estipulado: 1% (um por cento) do valor do referido serviço, por dia decorrido;



- b) pela recusa em executar o serviço, caracterizada em dez dias após o vencimento do prazo estipulado: 10% (dez por cento) do valor do serviço;
- c) pela demora em corrigir falhas do serviço executado, a contar do segundo dia da data da notificação da rejeição, 2% (dois por cento) do valor do bem ou do serviço, por dia decorrido;
- d) pela recusa da CONTRATADA em corrigir as falhas no serviço executado, entendendo-se como recusa o serviço não efetivado nos cinco dias que se seguirem à data da rejeição: 10% (dez por cento) do valor do serviço rejeitado.

III - suspensão temporária de participar em licitação e impedimento de contratar com a CONTRATANTE, pelo prazo de até 2 (dois) anos.

IV - declaração de inidoneidade para licitar ou contratar com a Administração Pública enquanto perdurarem os motivos determinantes da punição ou até que seja promovida a reabilitação perante a própria autoridade que aplicou a penalidade, que será concedida sempre que a CONTRATADA ressarcir a CONTRATANTE, pelos prejuízos resultantes e após decorrido o prazo da sanção aplicada com base no item anterior.

13.2 Pelos motivos que se seguem, principalmente, a CONTRATADA estará sujeita às penalidades tratadas nos incisos III e IV:

I - pelo descumprimento do prazo de execução do serviço;

II - pela recusa em atender alguma solicitação para correção da execução do serviço, caracterizada se o atendimento à solicitação não ocorrer no prazo de 10 (dez) dias úteis, contado da data da rejeição, devidamente notificada; e

III - pela não execução do serviço de acordo com as especificações e prazos estipulados neste Edital.

13.3 Além das penalidades citadas, a CONTRATADA ficará sujeita, ainda, no que couber, às demais penalidades referidas no Capítulo IV da Lei Federal nº 8.666/93.

13.4 As multas estabelecidas podem ser aplicadas isolada ou cumulativamente, ficando o seu total limitado a 10% (dez por cento) do valor contratado, sem prejuízo de perdas e danos cabíveis.

13.5 Poder-se-á descontar dos pagamentos porventura devidos à CONTRATADA as importâncias alusivas a multas, ou efetuar sua cobrança mediante inscrição em dívida ativa do Estado, ou por qualquer outra forma prevista em lei.

14. DADOS DO FISCAL DO CONTRATO:

Doravante fica designado o Engenheiro Civil ERICK NATSON TORRES BARBOSA, portador do CREA-PE 1816116475, como fiscal do contrato.

15. IMPUGNAÇÕES E RECURSOS

15.1 - Qualquer cidadão poderá impugnar o presente edital de licitação, devendo protocolar o pedido até 5 (cinco) dias úteis antes da data fixada para abertura dos envelopes de habilitação, de conformidade com o art. 41, § 1º da Lei nº 8.666/93.

15.2 - Em se tratando de licitante, a impugnação aos termos do presente edital poderá ser protocolada até 2 (dois) dias úteis da data fixada para a abertura da habilitação, de conformidade com o art. 41, § 2º da Lei nº 8.666/93.

15.3 - Das decisões da Comissão de Licitação caberá recurso, na forma estabelecida no artigo 109 da



GOVERNO MUNICIPAL

MOREILÂNDIA

CONSTRUINDO UMA NOVA HISTÓRIA

Lei nº 8.666/93.

15.4 - As impugnações ou recursos deverão ser entregues, sob protocolo, à Comissão de Licitação, sito à Rua Dr. Miguel, 22 - Moreilândia-PE no horário das 8:00 às 13:00 horas.

15.5 - Será franqueada, aos interessados, vista aos autos do processo.

17.1 - Cabe às Licitantes o direito aos recursos administrativos constantes do Capítulo V da lei 8.666 de 21/06/93.

- Dos atos da Administração e da Comissão Permanente de Licitação, decorrentes da aplicação da Lei 8.666/93 cabem:

15.6 RECURSO, no prazo de 5 (cinco) dias úteis, a contar da intimação do ato ou da lavratura da ata, nos casos de:

- a) habilitação ou inabilitação do licitante;
- b) julgamento das propostas;
- c) anulação ou revogação da presente licitação;
- d) indeferimento do pedido de inscrição em registro cadastral, sua alteração ou cancelamento;
- e) rescisão do contrato;
- f) aplicação das penas de advertência, suspensão temporária ou de multa;

15.7- REPRESENTAÇÃO, no prazo de 5 (cinco) dias úteis da intimação da decisão relacionada com o objeto da presente licitação, de que não caiba recurso hierárquico

15.8 - Os recursos previstos nas alíneas "a" e "b" acima, terão efeito suspensivo, podendo a autoridade competente, motivadamente e presentes razões de interesse público, atribuir ao recurso interposto, eficácia suspensiva ao mesmo.

15.9 - Interposto o recurso, do teor do mesmo se fará comunicação aos demais licitantes, que poderão impugná-lo no prazo de 5(cinco) dias úteis;

15.10 - O recurso deverá ser dirigido à autoridade superior, por intermédio da que praticou o ato recorrido, a qual poderá reconsiderar sua decisão, no prazo de 5(cinco) dias úteis, ou, nesse mesmo prazo, fazê-lo subir, devidamente informado, devendo, neste caso, a decisão ser proferida dentro de prazo de 5(cinco) dias úteis, contados do recebimento do recurso, sob pena de responsabilidade.

15.11 - Qualquer prazo de recurso, só se inicia se os autos do processo estiverem franqueados aos interessados.

15.12 - Na contagem dos prazos previstos neste Edital, excluir-se-á o dia do início e incluir-se-á o de vencimento, e considerar-se-ão os dias consecutivos, exceto quando for explicitamente disposto em contrário.

15.13 - Só se iniciam e vencem os prazos referidos neste Edital, em dia de expediente da Prefeitura Municipal.

16. RESCISÃO

O contrato decorrente desta licitação poderá ser rescindido na incidência de quaisquer das hipóteses previstas nos artigos 77 e 78 da Lei 8.666 de 21/06/93, seus incisos e parágrafos, considerando-se para tanto também as determinações dos artigos 79 e 80 juntamente com seus parágrafos e incisos.

16. DISPOSIÇÕES FINAIS

16.1 - Na ocorrência de o adjudicatário não assinar o contrato no prazo de 05 (cinco) dias úteis do recebimento da comunicação de emissão da nota de empenho, ou desistir, de qualquer outra forma, da efetivação do objeto que lhe foi adjudicado, o Município de Moreilândia-PE, sem prejuízo das sanções previstas no item 12 do presente Edital, poderá convocar, para substituir a empresa vencedora, os licitantes remanescentes, na ordem de classificação, para fazê-lo em igual prazo e nas

www.moreilandia.pe.gov.br

Rua José Miranda Soares, nº901, Centro, Moreilândia -PE

Fone: (87)3981-1156 CNPJ:11.361.277/0001-89

mesmas condições propostas pelo primeiro classificado, ou revogará o Processo Licitatório, observado o interesse público.

16.2 - Havendo indícios de conluio entre os licitantes ou de qualquer outro ato de má-fé, o Chefe do Poder Executivo Municipal comunicará os fatos verificados ao Ministério Público da Comarca local para as providências devidas.

16.3 - É vedado a qualquer licitante tentar impedir o curso normal do processo licitatório mediante a utilização de recursos ou de meios meramente protelatórios, sujeitando-se o autor às sanções legais e administrativas aplicáveis, conforme dispõe o art. 93 da Lei nº 8.666/93 e atualizações.

16.4 - Deverá ser fornecida e colocada no canteiro de obras a placa do CONTRATANTE conforme modelo a ser fornecido pelo município.

16.5 - A Comissão de Licitação prestará todos os esclarecimentos solicitados pelos interessados nesta licitação, até as 12:00 horas do segundo dia útil anterior à data da sessão de recebimento dos envelopes, estando disponível para atendimento, nos dias úteis, das 8:00 às 12:00 horas, no prédio sede da Prefeitura no endereço acima mencionado.

16.6 - Quaisquer dúvidas de caráter técnico de Engenharia, relacionadas com o Projeto Básico, poderão ser esclarecidas junto a Secretaria de Infra-Estrutura - localizada no prédio sede da prefeitura, ou

através do telefone 87-3891 1156, até as 12:00 horas do segundo dia útil anterior à data da sessão de recebimento dos envelopes. A Comissão de Licitação encontra-se disponível para atendimento, nos dias úteis, das 8:00 às 12:00 horas, na sede desta Prefeitura pelo telefone 87 - 3891 1156.

16.7 - É competente o Foro da Comarca de Moreilândia-PE para discussões de litígios decorrentes da presente licitação, com renúncia de qualquer outro ainda que mais privilegiado.

Moreilândia-PE, 29 de Novembro de 2023.

Vicente Texeira Sampaio Neto
Prefeito



GOVERNO MUNICIPAL
MOREILÂNDIA
CONSTRUINDO UMA NOVA HISTÓRIA

PROJETO BÁSICO - ANEXO I;

www.moreilandia.pe.gov.br

Rua José Miranda Soares, nº901, Centro, Moreilândia - PE
Fone: (87)3981-1156 CNPJ: 11.361.277/0001-89

**REFORMA DA ESCOLA MUNICIPAL OLIMPIO XAVIER
MUNICÍPIO DE MOREILÂNDIA (PE)**

MEMORIAL DESCRITIVO / ESPECIFICAÇÕES TÉCNICAS

Dados Cadastrais:

**Razão Social: REFORMA DA ESCOLA MUNICIPAL OLIMPIO
XAVIER**

Endereço: SÍTIO DE BAIXO, ZONA RURAL DO MUNICIPIO DE MOREILÂNDIA-PE.

Cidade: MOREILÂNDIA (PE).

Apresentação

A Prefeitura Municipal de Moreilândia Apresenta Projeto Técnico de: **REFORMA DA ESCOLA MUNICIPAL OLIMPIO XAVIER** Os trabalhos foram desenvolvidos pela equipe técnica de engenharia desta Prefeitura Municipal e atende as exigências e normas pertinentes, bem como exigências específicas e determinadas pelo órgão Concedente e Prefeitura Municipal.

A concepção física descrição está dividida em etapas, visando facilitar o entendimento, da forma adiante apresentada:

A prefeitura municipal de Moreilândia (PE). Empresa pública sem fins lucrativos, com atuação voltada ao desenvolvimento da qualidade de vida de sua população, e tem por objetivos proporcionar soluções às demandas sociais, de serviços e infraestrutura da população a que se propõe atender.

O projeto básico: REFORMA DA ESCOLA MUNICIPAL OLIMPIO XAVIER, tem como maior desafio, melhorar a qualidade das instalações para os usuários que frequentam a referido a escola municipal, proporcionando melhorias na acessibilidade, qualidade, bem como a qualidade nas prática de acessibilidade.

Estas ações estruturadoras são a essência da atuação do poder público municipal, que lida diretamente com as demandas sociais e estruturadoras mais urgentes e tem por obrigação a ação proativa, no intuito de reduzir ao eliminar as carências básicas de sua população, sendo o fator financeiro quase sempre o maior impedimento à realização destas ações, uma vez que projetos relacionados à secretaria , sobretudo o tipo de projeto adotado para a referido centro administrativo, demandam montantes financeiros acima das possibilidades da maioria das cidades cuja maior fonte de renda é o Fundo de Participação dos Municípios.

**Secretaria Municipal de
Obras e Urbanismo**

Fazendo uso de ferramentas tecnológicas que ofereçam respostas satisfatórias a uma eficaz solução técnica, os projetos apresentarão além das alternativas possíveis, uma análise detalhada de cada uma destas alternativas, bem como a solução mais viável técnica e economicamente à opção escolhida.

Saliente-se que o produto apresentado, está em estrita observância aos preceitos normativos recomendados pela ABNT, uma vez que o norte de cada etapa do projeto teve como parâmetro a NBR que trata em especial dos elementos constitutivos de um projeto para: REFORMA DA ESCOLA MUNICIPAL OLIMPIO XAVIER, além das normas pertinentes relativas a cada etapa do projeto.

Este trabalho tem o objetivo de fornecer os elementos necessários e suficientes, com o nível de precisão adequado à qualificação dos serviços a executar e, portanto, apresentar alternativas de traçado à melhor escolha, estimar o custo, definir o prazo de execução da obra e detalhar as especificações técnicas a serem seguidas no momento da execução, através das soluções técnicas indicadas.

Lembrando ainda que projetos de engenharia são peças de autoria intelectual, não podendo seu conteúdo ser utilizado para fins dos quais não foi destinado, sem autorização da equipe projetista.

A concepção física descrita está dividida em etapas, visando facilitar o entendimento, da forma adiante apresentada:

1. RELATÓRIO TÉCNICO SOBRE A UNIDADE

1.1 Considerações Iniciais

: **REFORMA DA ESCOLA MUNICIPAL OLÍMPIO XAVIER**, Tem como objeto final melhor estrutura do prédio dando melhor qualidade pra os professores de aluno. Tais reformas visam melhorar o ensino do município, com construção de novos banheiros e refeitório.

2. PRÁTICA GERAL DE CONSTRUÇÃO

2.1 Objetivo

Estabelecer as diretrizes gerais para a execução de serviços e obras de construção.

2.2 Legislação, Normas e Regulamentos

A Contratada para execução da obra será responsável pela observância das leis, decretos, regulamentos, portarias e normas federais, estaduais e municipais direta e indiretamente aplicáveis ao objeto do contrato, inclusive por suas subcontratadas e fornecedores.

Durante a execução dos serviços e obras, a Contratada deverá:

- Providenciar junto ao CREA as Anotações de Responsabilidade Técnica - ART's e CAU o Registro de Responsabilidade Técnica -RRT, referentes ao objeto do contrato e especialidades pertinentes, nos termos da Lei n.º 6496/77;

- Obter junto à Prefeitura Municipal o alvará de construção e, se necessário, o alvará de demolição, na forma das disposições em vigor;

- Obter junto ao INSS o Certificado de Matrícula relativo ao objeto do contrato, de forma a possibilitar o licenciamento da execução dos serviços e obras, nos termos do Artigo 83 do Decreto Federal n.º 356/91;

- Apresentar à Delegacia Regional do Trabalho, antes do início dos trabalhos, as informações pertinentes à sua identificação e ao objeto do contrato, bem como o Programa de Condições e Meio Ambiente de Trabalho na Indústria da Construção - PCMAT, de conformidade com a Portaria N.º 4/95 da Secretaria de Segurança e Saúde no Trabalho e modificações posteriores;

**Secretaria Municipal de
Obras e Urbanismo**

- Responsabilizar-se pelo fiel cumprimento de todas as disposições e acordos relativos à legislação social e trabalhista em vigor, particularmente no que se refere ao pessoal alocado nos serviços e obras objeto do contrato;

- Atender às normas e portarias sobre segurança e saúde no trabalho e providenciar os seguros exigidos em lei e no Caderno de Encargos, na condição de única e responsável por acidentes e danos que eventualmente causar a pessoas físicas e jurídicas direta ou indiretamente envolvidas nos serviços e obras objeto do contrato;

- Efetuar o pagamento de todos os impostos, taxas e demais obrigações fiscais incidentes ou que vierem a incidir sobre o objeto do contrato, até o Recebimento Definitivo dos serviços e obras.

2.3 Projetos dos Serviços e Obras

O Contratante fornecerá à Contratada o projeto básico de arquitetura que compõem o objeto do contrato, de conformidade com as disposições do Termo de Referência.

A contratada deverá elaborar os projetos e executar os serviços e obras em conformidade com o projeto básico, memoriais, especificações e demais elementos de projeto, bem como com as informações e instruções contidas no Termo de Referência.

Todos os elementos de projeto deverão ser minuciosamente estudados pela Contratada, antes e durante a execução dos serviços e obras, devendo informar à Fiscalização sobre qualquer eventual incoerência, falha ou omissão que for constatada.

Deverá ser previsto no orçamento a execução de estacionamento, placas de sinalização, paisagismo, urbanismo, demolições e construções necessárias nos muros, calçadas e demais reformas externas.

2.4 Segurança e Saúde do Trabalhador

Antes do início dos trabalhos, a Contratada deverá apresentar à Fiscalização as medidas de segurança a serem adotadas durante a execução dos serviços e obras, em atendimento aos princípios e disposições da NR 18 - Condições e Meio Ambiente do Trabalho na Indústria da Construção.

A Contratada fornecerá aos funcionários todos os equipamentos de proteção individual exigidos pela NR 6 - Equipamentos de Proteção Individual (EPI), tais como: capacetes e óculos especiais de segurança, protetores faciais, luvas e mangas de proteção, botas de borracha e cintos de segurança, de conformidade com a natureza dos serviços e obras em execução.

A Contratada manterá organizada, limpa e em bom estado de higiene as instalações do canteiro de serviço, especialmente as vias de circulação, passagens e calçadas, refeitórios e alojamentos, coletando e removendo regularmente as sobras de materiais, entulhos e detritos em geral.

A Contratada deverá estocar e armazenar os materiais de forma a não prejudicar o trânsito de pessoas e a circulação de materiais, obstruindo portas e saídas de emergência e impedir o acesso de equipamentos de combate a incêndio.

A Contratada manterá no canteiro de serviço equipamentos de proteção contra incêndio e brigada de combate a incêndio, na forma das disposições em vigor. Caberá à Contratada comunicar à Fiscalização e, nos casos de acidentes fatais, à autoridade competente, da maneira mais detalhada possível, por escrito, todo tipo de acidente que ocorrer durante a execução dos serviços e obras, inclusive princípios de incêndio.

Cumprirá à Contratada manter no canteiro de serviço medicamentos básicos e pessoal orientado para os primeiros socorros nos acidentes que ocorram durante a execução dos trabalhos, nos termos da NR 18.

2.5 REFORMA DAS UNIDADE BÁSICA DE SAÚDE

2.5.1 SERVIÇOS PRELIMINARES

2.5.1.1 Placa de Obra em Chapa de Aço Galvanizado

Enquanto durar a execução das obras, instalações e serviços, a colocação e manutenção de placas visíveis e legíveis ao público serão obrigatórias, contendo o nome do autor e co-autores do projeto, assim como os demais responsáveis pela execução dos trabalhos.

A CONTRATADA deverá fornecer e instalar placa indicativa de obra financiada pelo Governo Federal, respeitando rigorosamente as referências cromáticas, escritas, proporções, medidas e demais orientações convencionais do Instituto Federal do Paraná - IFPR.

A CONTRATADA deverá solicitar junto à FISCALIZAÇÃO o modelo da placa de obra referente ao serviço ou obra que será executada.

A placa deverá ser confeccionada e fixada em material resistente a intempéries.

A placa deverá ser fixada em local visível, preferencialmente no acesso principal ao empreendimento ou voltadas para a via que favoreça a melhor visualização.

A CONTRATADA deverá seguir as seguintes legislações:

- Lei n° 5.194, de 24.12.66, que regula o exercício das profissões do Engenheiro ou Arquiteto e dá outras providências;

- Resolução n° 250, de 16.12.77, do Conselho Federal de Engenharia, Arquitetura e Agronomia (CONFEA) que regula o tipo e uso de placas de identificação de exercício profissional em obras, instalações e serviços de Engenharia, Arquitetura e Agronomia.

Serão de responsabilidade da CONTRATADA todos os materiais, equipamentos e mão-de-obra necessários para a perfeita execução dos serviços acima discriminados.

Refere-se à execução de placa da obra, devendo a mesma ser fixada em local de boa visibilidade, identificando a obra, conforme exigências legais.

2.5.2 DEMOLIÇÕES

2.5.2.1 Remoção de Esquadrias de Madeira, Inclusive Batentes

As esquadrias devem ser retiradas cuidadosamente, quebrando a alvenaria em volta com ajuda de um ponteiro, e depois transportadas e armazenadas em local apropriado.

2.5.2.2 Remoção de Esquadrias Metálicas, com ou sem Reaproveitamento

As esquadrias devem ser retiradas cuidadosamente, quebrando a alvenaria em volta com ajuda de um ponteiro, e depois transportadas e armazenadas em local apropriado.

2.5.2.3 Demolição de Piso Cimentado, Inclusive Lastro de Concreto

Refere-se a demolição de piso cimentado, procedendo-se da seguinte forma: Antes de iniciar os serviços, desligar as linhas de fornecimento de água, energia elétrica, inflamáveis líquidos e gasosos liquefeitos, substâncias tóxicas e canalizações de esgotos. O piso cimentado deverá ser retirado, removendo-se inclusive o contra piso, visto que devido ao tempo de execução e a situação do piso atual, o mesmo pode ter sofrido algum tipo de desgaste. O material deverá ser transportado para local conveniente e posteriormente retirado da obra como entulho.

2.5.2.4 Demolição de Alvenaria de Tijolos Furados sem Reaproveitamento

Refere-se a demolição de alvenaria de tijolos sem reaproveitamento, procedendo-se da seguinte forma: Antes de iniciar os serviços, desligar as linhas de fornecimento de água, energia elétrica, inflamáveis líquidos e gasosos liquefeitos, substâncias tóxicas e canalizações de esgotos. A alvenaria será demolida utilizando ferramentas adequadas e

obedecendo aos critérios de segurança recomendados. O material deverá ser transportado para local conveniente e posteriormente retirado da obra como entulho.

2.5.2.5 Demolição de Revestimento com Argamassa

Refere-se a demolição de revestimento com argamassa, procedendo-se da seguinte forma: Antes de iniciar os serviços, desligar as linhas de fornecimento de água, energia elétrica, inflamáveis líquidos e gasosos liquefeitos, substâncias tóxicas e canalizações de esgotos. Os revestimentos deverão ser retirados cuidadosamente com ferramentas adequadas, de modo a não danificar a parede. O material deverá ser transportado para local conveniente e posteriormente retirado da obra como entulho.

2.5.2.6 Remoção de Louças, de Forma Manual, sem Reaproveitamento

Refere-se a retirada de aparelhos sanitários para substituição, procedendo-se da seguinte forma: Antes de iniciar os serviços, desligar as linhas de fornecimento de água, e canalizações de esgotos. Os aparelhos, deverão ser retirados cuidadosamente, com a utilização de ferramentas adequadas, de modo a não danificar as instalações e equipamentos existentes no local. O material deverá ser transportado para local conveniente e posteriormente retirado da obra como entulho.

2.5.3 MOVIMENTOS DE TERRA

2.5.3.1 Escavação Manual de Valas

Os serviços de escavação deverão ser executados obedecendo-se ao projeto e detalhes específicos. As escavações serão executadas de modo a não comprometer a estabilidade do terreno ou de vias.

2.5.3.2 Reaterro com Compactação Manual

Os serviços de reaterro deverão ser executados obedecendo-se ao projeto e detalhes específicos. No ato da execução do reaterro, deverão ser observadas as fundações executadas para que não haja comprometimento da integridade das mesmas.

2.5.4 INFRA-ESTRUTURA

2.5.4.1 Alvenaria de Embasamento em Tijolos Cerâmicos Maciços

Os serviços de alvenaria de embasamento em tijolos cerâmicos maciços, serão executados com argamassa de cimento e areia no traço 1:6.

2.5.4.2 Concreto Magro em Fundação

Os serviços de concreto magro em fundação, serão executados com concreto não-estrutural, considerando-se o consumo de 150kg de cimento por m³, preparado com betoneira.

2.5.4.3 Concreto em Sapatas

Os serviços de concreto em sapatas, serão executados com concreto armado pronto, fck 18 mpa, condição B (nbr 12655), lançado em fundações e adensado, inclusive forma, escoramento e ferragem.

2.5.4.4 Concreto em Cintas

Os serviços de concreto em cintas, serão executados com concreto armado pronto, fck 18 mpa, condição B (nbr 12655), lançado em fundações e adensado, inclusive forma, escoramento e ferragem.

É de inteira e intransferível responsabilidade da construtora a estabilidade das partes executadas e integridade das existentes, sejam edificações, solos, imóveis vizinhos, redes públicas, etc.

Todas as cintas e sapatas serão devidamente impermeabilizadas. Tanto os produtos a utilizar quanto os procedimentos de execução deverão ser submetidos à aprovação da fiscalização, antes de dar prosseguimento aos serviços subsequentes.

2.5.5 ESTRUTURA

A execução das estruturas deverá obedecer rigorosamente ao projeto Estrutural, especificações e detalhes respectivos, bem como as normas da ABNT relativas ao assunto. As especificações detalhadas referentes às fundações e a estrutura fazem parte do projeto estrutural; bem como particularidades, como alvenarias de blocos de concreto ou outro, com a devida resistência, com aproximadamente 30 cm de altura sob a laje, para comportar passagem de dutos (presentes ou futuras) e permitir caimento, quando necessário.

A construtora é integralmente responsável pela resistência e estabilidade da estrutura, em suas partes e em seu conjunto. As formas deverão ser montadas de modo a proporcionar estrutura nas dimensões exatas indicadas no projeto Estrutural. Deverão ser cuidadosamente montadas, evitando-se tanto as imperfeições nas superfícies da estrutura concretada quanto escorrimento da nata de concreto. As formas deverão estar devidamente rígidas e estáveis de modo a não se deformarem ou se danificarem por ação da carga do concreto fresco.

Serão colocadas vergas nos paramentos de alvenaria, em concreto armado, com secção e armadura que o cálculo indicar sobre os vãos de portas e janelas, que não estejam imediatamente sob vigamento, ou que não sejam providos de bandeira. Todos os vãos superiores a 50 cm e com nível de peitoril acima do piso, receberão uma segunda verga, imediatamente sob a abertura, excedendo 30 cm de cada lado. A dosagem será de 250 kg de cimento por M3 de concreto a não ser diferentemente especificado

As passagens de canalizações através das vigas ou outros elementos estruturais devem atender rigorosamente as especificações contidas no projeto.

As armaduras serão separadas das formas por meio de espaçadores de concreto (pastilhas). Espaçadores de plástico só serão admitidos sob prévia autorização da fiscalização.

Antes do lançamento do concreto deve-se assegurar de que não haja no interior das formas qualquer material estranho como restos de madeira, pregos, pedaços de arame

**Secretaria Municipal de
Obras e Urbanismo**

soltos, etc. As formas deverão ser molhadas imediatamente antes do lançamento do concreto.

O preparo do concreto será mecânico e contínuo. Deverá durar o tempo necessário para assegurar sua perfeita homogeneidade.

Deverão ser atendidas rigorosamente as orientações constantes do projeto estrutural quanto ao concreto utilizado na obra. Definido o traço, a construtora deverá submetê-lo à aprovação da fiscalização. Caso o Fck e o teste de abatimento ("slump-test") não atendam à especificação, o concreto será recusado.

O lançamento do concreto deverá ser cuidadoso de forma a reduzir choques, no local exato de seu emprego.

Não será permitido entre o fim do amassamento e o lançamento intervalo superior a 30 minutos, não sendo admitido o uso de concreto remisturado. Com o uso de retardadores de pega, o prazo poderá ser aumentado de acordo com as características do aditivo e sob a autorização da fiscalização. O lançamento deverá ser interrompido se houver ocorrência de chuva intensa durante a concretagem. Neste caso, a superfície do concreto deverá ser coberta com lona, evitando-se assim o acúmulo de água junto ao concreto fresco.

Durante e imediatamente após o lançamento, o concreto deverá ser vibrado por meio de vibradores de imersão, tomando-se o cuidado de não encostar a ponta do vibrador nas superfícies das formas e por tempo adequado a fim de evitar a exudação do concreto.

A retirada das formas e do escoramento deve ser realizada sem choques, nunca antes do 14º dia da concretagem e até o 28º, de acordo com programação prévia de reutilização das formas e escoras.

As imperfeições apresentadas nas superfícies do concreto, tais como reentrâncias, saliências, buracos ocasionados por segregação de materiais, etc., serão preenchidos com concreto novo ou grout, de modo a tornar a estrutura com acabamento liso.

Todo concreto recém-lançado será protegido de chuvas fortes e água corrente durante, no mínimo, as primeiras 14 horas após o lançamento.

O adensamento deverá ser cuidadoso para que o concreto preencha todos os recantos da forma.

Durante o transporte, o lançamento e o adensamento, deverão ser tomados cuidados especiais para evitar a segregação dos materiais, assegurando-se de que o concreto mantenha sua homogeneidade.

**Secretaria Municipal de
Obras e Urbanismo**

Quando o lançamento do concreto for interrompido por mais de 1 (uma) hora e menos de 2 (duas) horas, deverá ser feita uma junta de concretagem, que consiste em se deixar barras de ferro cravadas no concreto mais velho para fazer a ligação com o novo concreto, e antes de se reiniciar a concretagem a superfície de junta deverá ser escarificada e removida a nata superior para garantir a limpeza na área de junta.

Quando o tempo de reinício de concretagem exceder 2 (duas) horas, este serviço só poderá ser feito transcorridas 72 (setenta e duas) horas e observando se a superfície de junta apresenta-se suficientemente rugosa para uma perfeita aderência entre o concreto endurecido e o novo a ser lançado.

A cura do concreto deverá ser cuidadosamente acompanhada, devendo as superfícies serem mantidas úmidas, por meio de irrigação periódica ou outro modo que assegure a cura adequada, pelo menos durante os sete primeiros dias após o lançamento do concreto. Não será admitido lançamento de concreto de uma altura superior a dois metros. Se necessário deverá ser aberta "janela" na forma, possibilitando o lançamento de concreto a intervalos com distâncias inferiores ao limite máximo acima citado.

A água utilizada no preparo do concreto deverá ser limpa.

Serão executadas vergas em concreto armado (controle tipo "B", Fck = 13,5 MPa) sobre os vãos de portas e janelas, salvo se estas estiverem imediatamente sob o vigamento ou providos de bandeira. Também deverão ser executadas contra-vergas sob vãos de janelas.

Vergas e contra-vergas deverão exceder em 30cm de cada lado da projeção do vão. O concreto deverá ter dosagem de 250Kg de cimento por m³ de concreto, salvo quando especificada outra dosagem em projeto.

Não serão admitidas emendas de barras de aço não previstas em projeto.

2.5.6 IMPERMEABILIZAÇÃO

As superfícies a serem impermeabilizadas serão alvenarias e pisos em contato com a terra e lajes de cobertura expostas (se houver). A garantia de impermeabilização deve ser de 10 (dez) anos; não se aceitando qualquer infiltração, percolação, gotejamento ou umidade.

**Secretaria Municipal de
Obras e Urbanismo**

No preparo da superfície todas descontinuidades devem ser preparadas de forma a evitar cantos vivos, terminando em meia cana. Esta medida garante melhor ancoragem e continuidade da camada impermeabilizante, evitando, ainda, excesso de argamassa regularizadora. A seguir, é necessário observar a ocorrência de trincas na laje. Em caso positivo, elas devem ser abertas em forma de "V" na largura de 0,50 cm e 1,0 cm de profundidade, aproximadamente, e pintadas com Neutrol 45. Após a secagem, preencher com Carbolástico nº 3. Ao se dar a primeira demão, coloca-se como reforço, em toda extensão da trinca, uma tira de tecido de poliéster ou tecido de vidro com, aproximadamente, 20 cm de largura. Conferir se todos os ralos, canos e demais gradis estão colocados nas posições corretas. Caso contrário, devem ser chumbados com argamassa amolentada, no traço cimento: areia (1:3). Essa medida é necessária para evitar se danificar a impermeabilização depois de pronta, acarretando vazamentos. As falhas maiores existentes na laje serão preenchidas com argamassa de cimento: areia (1:4).

Deverá ser executada em todos os locais e áreas sujeitas à umidade prolongada como: contrapiso em áreas laváveis, calhas, rufos, emboçamentos de beiral, reboco externo (até altura de 1,00 m a partir do piso acabado), vigas baldrame, reservatórios de água, etc.

As superfícies de concreto a serem impermeabilizadas deverão ser cuidadosamente limpas, removendo-se os excessos de argamassa, partículas soltas, graxas ou materiais estranhos. As falhas de adensamento e vazios deverão ser obturadas com cimento e areia.

Deverão ser asseguradas as inclinações das superfícies de telhas, calhas, pisos, etc., indicados em projetos, sendo rigorosamente exigido pela fiscalização o devido escoamento de água em direção aos ralos, buzinotes, canaletas, drenos, calhas ou outros.

Os lastros de concreto (para pisos) executados sobre solos rebaixados deverão conter em sua argamassa substância impermeabilizante.

Todas as calçadas externas deverão ter, obrigatoriamente, rodapé de 10,00cm de altura e confeccionado com argamassa de cimento e areia traço 1:4.

Salvo impermeabilizações simples com aplicação de argamassa de cimento e areia com impermeabilizante e pintura de emulsão asfáltica (respaldos de alvenaria e arrimos de terra), a mão-de-obra para aplicação e execução geral de impermeabilizações deverá ter idoneidade, experiência comprovada e os materiais empregados deverão ser de primeira qualidade.

Deverão ser atendidas rigorosamente as recomendações dos fabricantes dos produtos de impermeabilização a serem utilizados, inclusive quanto ao preparo da base.

A garantia de impermeabilização deve ser de 10 (dez) anos, não se aceitando qualquer infiltração, percolação, gotejamento ou umidade.

2.5.7 ALVENARIAS

As paredes serão elevadas com tijolos cerâmicos furados com ranhuras nas faces, com dimensões de 9 x 19 x 19 (8 furos), obedecendo a EB20R.

Os tijolos de barro furados serão de procedência conhecida e idônea, bem cozidos, textura homogênea, compactos, suficientemente duros para o fim a que se destinam, isentos de fragmentos calcários ou outro qualquer material estranho. Deverão apresentar arestas vivas, faces planas, sem fendas e dimensões perfeitamente regulares. Suas características técnicas serão enquadradas nas especificações das Normas NBR 7171. Se necessário, especialmente nas alvenarias com função estrutural, os tijolos serão ensaiados de conformidade com os métodos indicados nas normas.

O armazenamento e o transporte dos tijolos serão realizados de modo a evitar quebras, trincas, umidade, contato com substâncias nocivas e outras condições prejudiciais.

As alvenarias de tijolos de barro serão executadas em obediência às dimensões e alinhamentos indicados no projeto. Serão aprumadas e niveladas, com juntas uniformes, cuja espessura não deverá ultrapassar 10 mm. As juntas serão rebaixadas a ponta de colher e, no caso de alvenaria aparente, abauladas com ferramenta provida de ferro redondo. Os tijolos serão umedecidos antes do assentamento e aplicação das camadas de argamassa.

O assentamento dos tijolos será executado com argamassa de cimento, cal em pasta e areia, no traço volumétrico 1:2:9, quando não especificado pelo projeto ou Fiscalização.

Para a perfeita aderência das alvenarias de tijolos às superfícies de concreto, será aplicado chapisco de argamassa de cimento e areia, no traço volumétrico de 1:3. Neste caso, dever-se-á cuidar para que as superfícies de concreto aparente não apresentem manchas, borrifos ou quaisquer vestígios de argamassa utilizada no chapisco.

Serão colocadas vergas nos paramentos de alvenaria, em concreto armado, com secção e armadura que o cálculo indicar sobre os vãos de portas e janelas, que não estejam

imediatamente sob vigamento, ou que não sejam providos de bandeira. Todos os vãos superiores a 50 cm e com nível de peitoril acima do piso, receberão uma segunda verga, imediatamente sob a abertura, excedendo 30 cm de cada lado. A dosagem será de 250 kg de cimento por m³ de concreto a não ser diferentemente especificado

As cotas nas plantas, cortes e detalhes, indicam a espessura das paredes com acabamento.

Tratando-se de instituição educacional é de capital importância o emprego de materiais e a execução de instalações, de sistemas e outros em condições de prevenir fogo, choque elétrico, eletrocussão, queimaduras, odores agressivos, ruídos e vibrações estressantes, água e ar poluído, acidentes físicos, suprimentos descontínuos, falta de continuidade operacional e similar.

2.5.8 REVESTIMENTOS

2.5.8.1 Revestimento de Parede

Antes do início dos trabalhos de revestimento, deverão ser tomadas as providências para que todas as superfícies a revestir estejam firmes, retilíneas, niveladas e aprumadas. Serão constatadas com exatidão as posições, tanto em elevação quanto em profundidade, dos condutores de instalações elétricas, hidráulicas e outros inseridos na parede. Qualquer correção neste sentido será realizada antes da aplicação do revestimento.

Os revestimentos apresentarão paramentos perfeitamente desempenados, aprumados, alinhados e nivelados, as arestas vivas e as superfícies planas. As superfícies das paredes serão limpas com vassouras e abundantemente molhadas, antes do início dos revestimentos.

a) Revestimentos Cerâmicos

As cerâmicas, azulejos, pastilhas e outros materiais serão cuidadosamente classificados no canteiro de serviço quanto à sua qualidade, calibragem e desempenho, rejeitando-se todas as peças que apresentarem defeitos de superfície, discrepâncias de

**Secretaria Municipal de
Obras e Urbanismo**

bitolas ou empeno. As peças serão armazenadas em local seco e protegido, em suas embalagens originais de fábrica.

Serão testadas e verificadas as tubulações das instalações hidráulicas e elétricas quanto às suas posições e funcionamento. Quando cortados para passagem de canos, torneiras e outros elementos das instalações, os materiais cerâmicos não deverão conter rachaduras, de modo a se apresentarem lisos e sem irregularidades.

Cortes de material cerâmico, para constituir aberturas de passagem dos terminais hidráulicos ou elétricos, terão dimensões que não ultrapassem os limites de recobrimento proporcionado pelos acessórios de colocação dos respectivos aparelhos.

Quanto ao seccionamento das cerâmicas, será indispensável o esmerilhamento da linha de cortes, de modo a se obter peças corretamente recortadas, com arestas vivas e perfeitas, sem irregularidades perceptíveis.

Todas as etapas do processo executivo deverão ser inspecionadas pela Fiscalização, de modo que a superfície final se apresente bem homogênea, nivelada e acabada, as juntas alinhadas e as arestas regulares, de conformidade com as indicações de projeto. Serão verificados o assentamento das placas e os arremates.

b) Pintura

Para a execução de qualquer tipo de pintura, deverão ser observadas as seguintes diretrizes gerais:

- As superfícies a serem pintadas serão cuidadosamente limpas, escovadas e raspadas, de modo a remover sujeiras, poeiras e outras substâncias estranhas;
- As superfícies a pintar serão protegidas quando perfeitamente secas e lixadas;
- Cada demão de tinta somente será aplicada quando a precedente estiver perfeitamente seca, devendo-se observar um intervalo de 24 horas entre demãos sucessivas;
- Igual cuidado deverá ser tomado entre demãos de tinta e de massa plástica, observando um intervalo mínimo de 48 horas após cada demão de massa;
- Deverão ser adotadas precauções especiais, a fim de evitar respingos de tinta em superfícies não destinadas à pintura, como vidros, ferragens de esquadrias e outras.
- Recomendam-se as seguintes cautelas para proteção de superfícies e peças:
- Isolamento com tiras de papel, pano ou outros materiais;

**Secretaria Municipal de
Obras e Urbanismo**

- Separação com tapumes de madeira, chapas de fibras de madeira comprimidas ou outros materiais;

- Remoção de salpicos, enquanto a tinta estiver fresca, empregando-se um removedor adequado, sempre que necessário.

Antes do início de qualquer trabalho de pintura, preparar uma amostra de cores com as dimensões mínimas de 0,50x1,00 m no próprio local a que se destina, para aprovação da Fiscalização. Deverão ser usadas as tintas já preparadas em fábricas, não sendo permitidas composições, salvo se especificadas pelo projeto ou Fiscalização. As tintas aplicadas serão diluídas conforme orientação do fabricante e aplicadas na proporção recomendada. As camadas serão uniformes, sem corrimento, falhas ou marcas de pincéis.

Os recipientes utilizados no armazenamento, misturação e aplicação das tintas deverão estar limpos e livres de quaisquer materiais estranhos ou resíduos. Todas as tintas serão rigorosamente misturadas dentro das latas e periodicamente mexidas com uma espátula limpa, antes e durante a aplicação, a fim de obter uma mistura densa e uniforme e evitar a sedimentação dos pigmentos e componentes mais densos.

Para pinturas internas de recintos fechados, serão usadas máscaras, salvo se forem empregados materiais não tóxicos. Além disso, deverá haver ventilação forçada no recinto. Os trabalhos de pintura em locais desabrigados serão suspensos em tempos de chuva ou de excessiva umidade.

Todos os materiais deverão ser recebidos em seus recipientes originais, contendo as indicações do fabricante, identificação da tinta, numeração da fórmula e com seus rótulos intactos. A área para o armazenamento será ventilada e vedada para garantir um bom desempenho dos materiais, bem como prevenir incêndios ou explosões provocadas por armazenagem inadequada. Esta área será mantida limpa, sem resíduos sólidos, que serão removidos ao término de cada dia de trabalho.

De modo geral, os materiais básicos que poderão ser utilizados nos serviços de pintura são:

- Corantes, naturais ou superficiais;
- Dissolventes;
- Diluentes, para dar fluidez;
- Aderentes, propriedades de aglomerantes e veículos dos corantes;
- Cargas, para dar corpo e aumentar o peso;
- Plastificante, para dar elasticidade;

- Secante, com o objetivo de endurecer e secar a tinta.

Todas as etapas do processo executivo deverão ser inspecionadas pela Fiscalização, de conformidade com as indicações de projeto, bem como com as diretrizes gerais.

2.5.8.2 Execução

As superfícies deverão estar perfeitamente secas, sem gordura, lixadas e seladas para receber o acabamento.

As superfícies de madeira serão previamente lixadas e completamente limpas de quaisquer resíduos. Todas as imperfeições serão corrigidas com goma-laca ou massa. Em seguida, lixar com 80 ou 100 antes da aplicação da pintura de base. Após esta etapa, será aplicada uma demão de "primer" selante, conforme especificação de projeto, a fim de garantir resistência à umidade e melhor aderência das tintas de acabamento.

a) Pintura com Esmalte Acrílico

Todas as superfícies que irão receber a pintura de esmalte acrílico deverão estar previamente preparadas, limpas e livres de partículas soltas, poeiras ou quaisquer resíduos. Após a limpeza, as superfícies receberão uma demão de tinta primária ou seladora, conforme recomendação do fabricante, de acordo com o tipo do material a ser pintado.

Após a completa secagem do "primer", deverá ser aplicada a primeira demão a pincel, rolo ou pistola. A segunda demão só será aplicada depois de completamente seca a primeira, seguindo corretamente as recomendações do fabricante.

b) Pintura com Tinta Latex PVA

As superfícies deverão estar convenientemente preparadas e limpas, de conformidade com o material a ser pintado, antes de receber uma demão de pintura-base. Depois da aplicação a superfície será lixada para proporcionar a aderência necessária ao acabamento à base de esmalte epóxi.

As tintas serão preparadas seguindo rigorosamente as especificações do fabricante. A tinta será aplicada à pistola, nas demãos necessárias, sendo conveniente observar um intervalo mínimo de 4 horas entre uma e outra demão. São requeridos de 7 a 10 dias para o sistema de pintura epóxi alcançar a sua ótima resistência química e dureza.

2.5.9 INSTALAÇÕES HIDRÁULICAS E SANITÁRIAS

As instalações deverão considerar a rede hidro sanitária existente, reparando e substituindo as peças que estiverem danificadas. As novas ligações deverão ser feitas interligando a rede existente, seguindo sempre o projeto executivo hidro sanitário que será aprovado pela fiscalização da SESAU.

Os aparelhos sanitários, metais e acessórios, serão fornecidos de acordo com a especificação em projeto e ou memorial. Fornecer e instalar espelho cristal 4mm sobre a bancada dos lavatórios dos banheiros, conforme medidas das paredes onde os mesmos estejam locados, assentado com cola. Fornecer e instalar, nos wc's de deficientes físicos, barras de apoio de aço inox, diâmetro de 1 ½", com dimensões de acordo com detalhes do projeto arquitetônico e fixadas de modo a dar garantia de segurança.

A inspeção para recebimento de materiais e equipamentos será realizada no canteiro de serviço ou local de entrega, através de processo visual. Quando necessário e justificável, o Contratante poderá enviar um inspetor devidamente qualificado para testemunhar os métodos de ensaio requeridos pelas Normas Brasileiras. Neste caso, o fornecedor ou fabricante deverá ser avisado com antecedência da data em que a inspeção será feita.

Para o recebimento dos materiais e equipamentos, a inspeção deverá basear-se na descrição constante da nota fiscal ou guia de remessa, pedido de compra e respectivas especificações de materiais e serviços.

A inspeção visual para recebimento dos materiais e equipamentos constituir-se-á, basicamente, no atendimento às observações descritas a seguir, quando procedentes:

Verificação da marcação existente conforme solicitada na especificação de materiais;

Verificação da quantidade da remessa;

Verificação do aspecto visual, constatando a inexistência de amassaduras, deformações, lascas, trincas, ferrugens e outros defeitos possíveis;

Verificação de compatibilização entre os elementos componentes de um determinado material.

Os materiais ou equipamentos que não atenderem às condições exigidas serão rejeitados.

Os materiais sujeitos à oxidação e outros danos provocados pela ação do tempo deverão ser acondicionados em local seco e coberto. Os tubos de PVC, aço, cobre e ferro fundido deverão ser estocados em prateleiras ou leitos, separados por diâmetro e tipos

**Secretaria Municipal de
Obras e Urbanismo**

característicos, sustentados por tantos apoios quantos forem necessários para evitar deformações causadas pelo peso próprio. As pilhas com tubos com bolsas ou flanges deverão ser formadas de modo a alternar em cada camada a orientação das extremidades.

Deverão ser tomados cuidados especiais quando os materiais forem empilhados, de modo a verificar se o material localizado em camadas inferiores suportará o peso nele apoiado.

Antes do início da montagem das tubulações, a Contratada deverá examinar cuidadosamente o projeto e verificar a existência de todas as passagens e aberturas nas estruturas. A montagem deverá ser executada com as dimensões indicadas no desenho e confirmadas no local da obra.

Antes do recobrimento das tubulações embutidas e enterradas, serão executados testes visando detectar eventuais vazamentos.

O teste em Tubulação Pressurizada será feita com água sob pressão 50% superior à pressão estática máxima na instalação, não devendo descer em ponto algum da canalização, a menos de 1 kg/ cm². A duração de prova será de, pelo menos, 6 horas, não devendo ocorrer nesse período nenhum vazamento.

Após a conclusão dos serviços e obras e instalação de todos os aparelhos sanitários, a instalação será posta em carga e o funcionamento de todos os componentes do sistema deverá ser verificado em presença da Fiscalização.

Os testes em geral deverão ser executados na presença da Fiscalização. Durante a fase de testes, a Contratada deverá tomar todas as providências para que a água proveniente de eventuais vazamentos não cause danos aos serviços já executados.

Concluídos os ensaios e antes de entrarem em serviço, as tubulações de água potável deverão ser lavadas e desinfetadas com uma solução de cloro e que atue no interior dos condutos durante 1 hora, no mínimo.

A Contratada deverá atualizar os desenhos do projeto à medida em que os serviços forem executados, devendo entregar, no final dos serviços e obras, um jogo completo de desenhos e detalhes da obra concluída.

2.5.10 SERVIÇOS COMPLEMENTARES

Todo e qualquer entulho existente no terreno deverá ser removido, sendo a área devidamente limpa e, quando necessário, reconstituída.

Todos os vidros, azulejos, louças sanitárias, pisos laváveis, cimentados, pavimentações, etc., deverão ser cuidadosamente lavados, assegurando-se de que não será danificada qualquer parte da obra em decorrência dessa lavagem. Onde necessário, a superfície será encerada e lustrada.

Todas as instalações do canteiro de obras deverão ser desmontadas e removidas, com o cuidado de não danificar qualquer parte da obra, inclusive jardins, gramados, calçadas, etc.

Todas as esquadrias deverão ser devidamente limpas e ajustadas, quando necessário. Não serão aceitas esquadrias que apresentem defeitos de funcionamento, peças danificadas, etc. Eventuais danos na pintura deverão ser sanados.

Serão desobstruídas todas as passagens de águas pluviais (calhas, ralos, drenos, condutores, etc.), assegurando-se o perfeito funcionamento do sistema, eliminando-se restos de materiais, lixos, etc.

A obra deverá apresentar-se rigorosamente limpa, isenta de respingos de pintura ou salpicos de argamassa, materiais de acabamento em perfeito estado e rigorosamente de acordo com o projeto.

Deverão se apresentar em perfeito funcionamento todas as instalações, equipamentos e aparelhos elétricos, assim como instalações de água, esgoto, proteção e combate a incêndios, etc., as quais deverão ser rigorosamente verificadas, obedecendo-se as normas da ABNT (NBR – 5651, NBR – 8160 e NBR – 5675) para aceitação da obra.

PLANILHAS ORÇAMENTÁRIAS - ANEXO II;

Obra
REFORMA DA ESCOLA MUNICIPAL OLIMPIO XAVIER

Bancos
SINAPI - 09/2023 -
Pernambuco
ORSE - 09/2023 - Sergipe
SEINFRA - 028 - Ceará

B.D.I.
27,74%



GOVERNO MUNICIPAL
MOREILÂNDIA
CONSTRUINDO UMA NOVA HISTÓRIA

| Orçamento Sintético | | | | | | | | | |
|---------------------|---------------|---|-----|--------|------------|--------------------|------------------|----------------|--|
| Item | Código Banco | Descrição | Und | Quant. | Valor Unit | Valor Unit com BDI | Total | Peso (%) | |
| 1 | | SERVIÇOS PRELIMINARES | | | | | 3.152,40 | 2,46 % | |
| 1.1 | 103889 SINAPI | FORNECIMENTO E INSTALAÇÃO DE PLACA DE OBRA COM CHAPA GALVANIZADA E ESTRUTURA DE MADEIRA. AF_03/2022_PS | m² | 8 | 308,48 | 394,05 | 3.152,40 | 2,46 % | |
| 2 | | REMOÇÃO E DEMOLIÇÃO | | | | | 764,69 | 0,60 % | |
| 2.1 | 97622 SINAPI | DEMOLIÇÃO DE ALVENARIA DE BLOCO FURADO, DE FORMA MANUAL, SEM REAPROVEITAMENTO. AF_09/2023 | m³ | 4,79 | 50,42 | 64,40 | 308,47 | 0,24 % | |
| 2.2 | 97663 SINAPI | REMOÇÃO DE LOUÇAS, DE FORMA MANUAL, SEM REAPROVEITAMENTO. AF_09/2023 | UN | 3 | 11,16 | 14,25 | 42,75 | 0,03 % | |
| 2.3 | 97644 SINAPI | REMOÇÃO DE PORTAS, DE FORMA MANUAL, SEM REAPROVEITAMENTO. AF_09/2023 | m² | 9,87 | 8,45 | 10,79 | 106,49 | 0,08 % | |
| 2.4 | 97628 SINAPI | DEMOLIÇÃO DE LAJES, EM CONCRETO ARMADO, DE FORMA MANUAL, SEM REAPROVEITAMENTO. AF_09/2023 | m³ | 0,44 | 236,04 | 301,51 | 132,86 | 0,10 % | |
| 2.5 | 104789 SINAPI | DEMOLIÇÃO DE PISO DE CONCRETO SIMPLES, DE FORMA MANUAL, SEM REAPROVEITAMENTO. AF_09/2023 | m³ | 0,4 | 177,48 | 226,71 | 90,88 | 0,07 % | |
| 2.6 | 97645 SINAPI | REMOÇÃO DE JANELAS, DE FORMA MANUAL, SEM REAPROVEITAMENTO. AF_09/2023 | m² | 3 | 21,83 | 27,88 | 83,64 | 0,07 % | |
| 3 | | MOVIMENTAÇÃO DE TERRA | | | | | 1.642,17 | 1,28 % | |
| 3.1 | 93358 SINAPI | ESCAVAÇÃO MANUAL DE VALA COM PROFUNDIDADE MENOR OU IGUAL A 1,30 M. AF_02/2021 | m³ | 6,42 | 75,75 | 96,76 | 621,19 | 0,48 % | |
| 3.2 | 96995 SINAPI | REATERRO MANUAL APOIADO COM SOQUETE. AF_10/2017 | m³ | 2,62 | 45,93 | 58,67 | 153,71 | 0,12 % | |
| 3.3 | 94319 SINAPI | ATERRO MANUAL DE VALAS COM SOLO ARGILO-ARENOSO. AF_08/2023 | m³ | 9,07 | 74,86 | 95,62 | 667,27 | 0,68 % | |
| 4 | | INFRA-ESTRUTURA E SUPERESTRUTURA | | | | | 14.781,77 | 11,54 % | |
| 4.1 | 96817 SINAPI | LASTRO DE CONCRETO MAGRO, APLICADO EM BLOCOS DE COROAMENTO OU SAPATAS, ESPESSURA DE 3 CM. AF_08/2017 | m² | 8,48 | 18,83 | 24,05 | 203,94 | 0,16 % | |
| 4.2 | 95956 SINAPI | (COMPOSIÇÃO REPRESENTATIVA) EXECUÇÃO DE ESTRUTURAS DE CONCRETO ARMADO, PARA EDIFICAÇÃO HABITACIONAL UNIFAMILIAR TERREA (CASA EM EMPREENDIMENTOS), FCK = 25 MPA. AF_01/2017 | m³ | 3,03 | 2.580,67 | 3.296,54 | 9.888,51 | 7,80 % | |
| 4.3 | 87482 SINAPI | ALVENARIA DE VEDAÇÃO DE BLOCOS CERÂMICOS FURADOS NA VERTICAL DE 19X19X39CM (ESPESSURA 19CM) DE PAREDES COM ÁREA LÍQUIDA MAIOR OU IGUAL A 6M² SEM VÃOS E ARGAMASSA DE ASSENTAMENTO COM PREPARO MANUAL. AF_06/2014 | m² | 12,8 | 69,23 | 88,43 | 1.131,90 | 0,88 % | |
| 4.4 | 93186 SINAPI | VERGA MOLDADA IN LOCO EM CONCRETO PARA JANELAS COM ATÉ 1,5 M DE VÃO. AF_03/2016 | M | 3 | 98,10 | 125,31 | 375,93 | 0,29 % | |
| 4.5 | 93188 SINAPI | VERGA MOLDADA IN LOCO EM CONCRETO PARA PORTAS COM ATÉ 1,5 M DE VÃO. AF_03/2016 | M | 4,8 | 93,04 | 118,84 | 570,43 | 0,45 % | |
| 4.6 | 101964 SINAPI | LAJE PRÉ-MOLDADA UNIDIRECIONAL, BIPOIADA, PARA FORRO, ENCHIMENTO EM CERÂMICA, VIGOTA CONVENCIONAL, ALTURA TOTAL DA LAJE (ENCHIMENTO+CAPA) = (8+3). AF_11/2020_PA | m² | 10,61 | 185,26 | 236,67 | 2.511,06 | 1,96 % | |
| 5 | | VEDAÇÃO | | | | | 9.146,01 | 7,14 % | |
| 5.1 | 103323 SINAPI | ALVENARIA DE VEDAÇÃO DE BLOCOS CERÂMICOS FURADOS NA VERTICAL DE 9X19X39 CM (ESPESSURA 9 CM) E ARGAMASSA DE ASSENTAMENTO COM PREPARO MANUAL. AF_12/2021 | m² | 127,49 | 45,07 | 58,33 | 7.436,49 | 5,81 % | |
| 5.2 | 101182 SINAPI | ALVENARIA DE VEDAÇÃO COM ELEMENTO VAZADO DE CERÂMICA (COBOGÓ) DE 7X20X20CM E ARGAMASSA DE ASSENTAMENTO COM PREPARO EM BETONEIRA. AF_05/2020 | m² | 10,92 | 122,56 | 156,55 | 1.709,52 | 1,33 % | |
| 6 | | PAVIMENTAÇÃO | | | | | 7.217,40 | 5,63 % | |
| 6.1 | 87692 SINAPI | CONTRAPISO EM ARGAMASSA TRAÇO 1:4 (CIMENTO E AREIA), PREPARO MANUAL, APLICADO EM ÁREAS SECAS SOBRE LAJE, NÃO ADERIDO, ACABAMENTO NÃO REFORÇADO, ESPESSURA 5CM. AF_07/2021 | m² | 46 | 52,23 | 66,71 | 3.068,66 | 2,40 % | |
| 6.2 | 87246 SINAPI | REVESTIMENTO CERÂMICO PARA PISO COM PLACAS TIPO ESMALTADA EXTRA DE DIMENSÕES 35X35 CM APLICADA EM AMBIENTES DE ÁREA MENOR QUE 5 M2. AF_02/2023_PE | m² | 46 | 70,81 | 90,19 | 4.148,74 | 3,24 % | |
| 7 | | REVESTIMENTO | | | | | 23.172,51 | 18,09 % | |
| 7.1 | 87879 SINAPI | CHAPISCO APLICADO EM ALVENARIAS E ESTRUTURAS DE CONCRETO INTERNAS, COM COLHER DE PEDREIRO. ARGAMASSA TRAÇO 1:3 COM PREPARO EM BETONEIRA 400L. AF_10/2022 | m² | 254,98 | 4,06 | 5,18 | 1.320,79 | 1,03 % | |
| 7.2 | 87548 SINAPI | MASSA ÚNICA, PARA RECEBIMENTO DE PINTURA, EM ARGAMASSA TRAÇO 1:2:8, PREPARO MANUAL, APLICADA MANUALMENTE EM FACES INTERNAS DE PAREDES, ESPESSURA DE 10MM, COM EXECUÇÃO DE TALISCAS. AF_06/2014 | m² | 181,44 | 28,57 | 33,94 | 5.479,27 | 4,28 % | |
| 7.3 | 87554 SINAPI | EMBOÇO, PARA RECEBIMENTO DE CERÂMICA, EM ARGAMASSA TRAÇO 1:2:8, PREPARO MANUAL, APLICADO MANUALMENTE EM FACES INTERNAS DE PAREDES, PARA AMBIENTE COM ÁREA MAIOR QUE 10M2, ESPESSURA DE 10MM, COM EXECUÇÃO DE TALISCAS. AF_06/2014 | m² | 93,54 | 21,97 | 28,06 | 2.624,73 | 2,05 % | |
| 7.4 | 87269 SINAPI | REVESTIMENTO CERÂMICO PARA PAREDES INTERNAS COM PLACAS TIPO ESMALTADA EXTRA DE DIMENSÕES 25X35 CM APLICADAS NA ALTURA INTEIRA DAS PAREDES. AF_02/2023_PE | m² | 152,38 | 70,83 | 90,22 | 13.747,72 | 10,73 % | |
| 8 | | ESQUADRIAS | | | | | 20.636,22 | 16,11 % | |
| 8.1 | 100701 SINAPI | PORTA DE FERRO, DE ABRIR, TIPO GRADE COM CHAPA, COM GUARNIÇÕES. AF_12/2019 | m² | 13,23 | 662,48 | 848,25 | 11.195,88 | 8,74 % | |
| 8.2 | 94559 SINAPI | JANELA DE AÇO TIPO BASCULANTE PARA VIDROS, COM BATENTE, FERRAGENS E PINTURA ANTICORROSIVA EXCLUSIVE VIDROS, ACABAMENTO, ALIZAR E CONTRAMARCO. FORNECIMENTO E INSTALAÇÃO. AF_12/2019 | m² | 6,3 | 641,58 | 819,55 | 5.163,16 | 4,03 % | |
| 8.3 | C1426 SEINFRA | GRADE DE FERRO DE PROTEÇÃO | m² | 7,77 | 239,75 | 308,25 | 2.379,56 | 1,88 % | |

PREFEITURA MUNICIPAL DE MOREILÂNDIA-PE

| | | | | | | | | | |
|-------|----------|---------|---|----|-----|----------|----------|-----------|---------|
| 8.5 | 8530 | ORSE | Porta em grade de ferro de correr (PGIC90), medindo 0,90 x 2,20m, p/ penitenciana, c/ quadro em barra chata 2" x 3/8", barra redonda 3/4" na vertical e barra chata 2" x 1/4" na horizontal, inclusive ferroelho e dobradiças | un | 1 | 1.485,54 | 1.897,62 | 1.897,62 | 1,48 % |
| 9 | | | COBERTURA | | | | | 14.808,71 | 11,56 % |
| 9.1 | 92539 | SINAPI | TRAMA DE MADEIRA COMPOSTA POR RIPAS, CAIBROS E TERÇAS PARA TELHADOS DE ATÉ 2 ÁGUAS PARA TELHA DE ENCAIXE DE CERÂMICA OU DE CONCRETO, INCLUSO TRANSPORTE VERTICAL. AF_07/2019 | m² | 50 | 83,55 | 108,72 | 5.336,00 | 4,17 % |
| 9.2 | 94201 | SINAPI | TELHAMENTO COM TELHA CERÂMICA CAPA-CANAL, TIPO COLONIAL, COM ATÉ 2 ÁGUAS, INCLUSO TRANSPORTE VERTICAL. AF_07/2019 | m² | 50 | 50,38 | 84,35 | 3.217,50 | 2,51 % |
| 9.3 | 98109 | SINAPI | FORRO EM PLACAS DE GESSO, PARA AMBIENTES RESIDENCIAIS. AF_08/2023_PS | m² | 48 | 45,36 | 57,94 | 2.781,12 | 2,17 % |
| 9.4 | 94229 | SINAPI | CALHA EM CHAPA DE AÇO GALVANIZADO NÚMERO 24, DESENVOLVIMENTO DE 100 CM, INCLUSO TRANSPORTE VERTICAL. AF_07/2019 | M | 8,1 | 154,93 | 197,90 | 1.602,99 | 1,25 % |
| 9.5 | 00000005 | Próprio | Retelhamento em cobertura com telha cerâmica tipo canal comum | M² | 126 | 11,63 | 14,85 | 1.871,10 | 1,46 % |
| 10 | | | INSTALAÇÕES ELÉTRICAS | | | | | 3.894,63 | 3,04 % |
| 10.1 | 12562 | ORSE | Luminária para uma lâmpada led tubular bivolt 18/20 w, base g13 - Rev01 | un | 11 | 77,76 | 99,33 | 1.092,63 | 0,85 % |
| 10.2 | 91953 | SINAPI | INTERRUPTOR SIMPLES (1 MÓDULO), 10A/250V, INCLUINDO SUPORTE E PLACA - FORNECIMENTO E INSTALAÇÃO. AF_03/2023 | UN | 6 | 27,54 | 35,17 | 211,02 | 0,16 % |
| 10.3 | 92004 | SINAPI | TOMADA MÉDIA DE EMBUTIR (2 MÓDULOS), 2P+T 10 A, INCLUINDO SUPORTE E PLACA - FORNECIMENTO E INSTALAÇÃO. AF_03/2023 | UN | 8 | 51,52 | 65,81 | 394,86 | 0,31 % |
| 10.4 | 91844 | SINAPI | ELETRODUTO FLEXÍVEL CORRUGADO, PVC, DN 25 MM (3/4"), PARA CIRCUITOS TERMINAIS, INSTALADO EM LAJE - FORNECIMENTO E INSTALAÇÃO. AF_03/2023 | M | 60 | 6,16 | 7,86 | 471,60 | 0,37 % |
| 10.5 | 91927 | SINAPI | CABO DE COBRE FLEXÍVEL ISOLADO, 2,5 MM², ANTI-CHAMA 0,6/1,0 KV, PARA CIRCUITOS TERMINAIS - FORNECIMENTO E INSTALAÇÃO. AF_03/2023 | M | 260 | 4,31 | 5,50 | 1.430,00 | 1,12 % |
| 10.6 | 91925 | SINAPI | CABO DE COBRE FLEXÍVEL ISOLADO, 1,5 MM², ANTI-CHAMA 0,6/1,0 KV, PARA CIRCUITOS TERMINAIS - FORNECIMENTO E INSTALAÇÃO. AF_03/2023 | M | 30 | 3,21 | 4,10 | 123,00 | 0,10 % |
| 10.7 | 101876 | SINAPI | QUADRO DE DISTRIBUIÇÃO DE ENERGIA EM PVC, DE EMBUTIR, SEM BARRAMENTO, PARA 6 DISJUNTORES - FORNECIMENTO E INSTALAÇÃO. AF_10/2020 | UN | 1 | 98,22 | 125,46 | 125,46 | 0,10 % |
| 10.8 | 101890 | SINAPI | DISJUNTOR MONOPOLAR TIPO NEMA, CORRENTE NOMINAL DE 10 ATÉ 30A - FORNECIMENTO E INSTALAÇÃO. AF_10/2020 | UN | 2 | 18,03 | 23,03 | 46,06 | 0,04 % |
| 11 | | | INSTALAÇÕES SANITÁRIAS | | | | | 6.111,58 | 4,77 % |
| 11.1 | C1950 | SEINFRA | PONTO SANITÁRIO, MATERIAL E EXECUÇÃO | PT | 3 | 238,02 | 304,04 | 912,12 | 0,71 % |
| 11.2 | C0348 | SEINFRA | BACIA DE LOUÇA BRANCA C/CAIXA ACOPLADA | UN | 3 | 661,55 | 845,06 | 2.535,18 | 1,98 % |
| 11.3 | 89495 | SINAPI | RALO SIFONADO, PVC, DN 100 X 40 MM, JUNTA SOLDÁVEL, FORNECIDO E INSTALADO EM RAMAIS DE ENCAMINHAMENTO DE ÁGUA PLUVIAL. AF_08/2022 | UN | 4 | 17,76 | 22,88 | 90,72 | 0,07 % |
| 11.4 | 100849 | SINAPI | ASSENTO SANITÁRIO CONVENCIONAL - FORNECIMENTO E INSTALAÇÃO. AF_01/2020 | UN | 3 | 34,34 | 43,86 | 131,58 | 0,10 % |
| 11.5 | 89798 | SINAPI | TUBO PVC, SÉRIE NORMAL, ESGOTO PREDIAL, DN 50 MM, FORNECIDO E INSTALADO EM PRUMADA DE ESGOTO SANITÁRIO OU VENTILAÇÃO. AF_09/2022 | M | 12 | 14,32 | 18,29 | 219,48 | 0,17 % |
| 11.6 | 102264 | SINAPI | TUBO DE PVC BRANCO PARA REDE COLETORA DE ESGOTO CONDOMINIAL DE PAREDE MACIÇA, DN 100 MM, JUNTA ELÁSTICA - FORNECIMENTO E ASSENTAMENTO. AF_01/2021 | M | 21 | 21,70 | 27,71 | 581,91 | 0,45 % |
| 11.7 | C3489 | SEINFRA | CAIXA DE INSPEÇÃO EM ALVENARIA P/ LIGAÇÃO CONDOMINIAL DIF=30x30cm | UN | 3 | 176,16 | 225,02 | 675,06 | 0,53 % |
| 11.8 | 98105 | SINAPI | CAIXA DE GORDURA DUPLA (CAPACIDADE: 126 L), RETANGULAR, EM ALVENARIA COM TJOLOS CERÂMICOS MACIÇOS, DIMENSÕES INTERNAS = 0,4X0,7 M. ALTURA INTERNA = 0,8 M. AF_12/2020 | UN | 1 | 554,99 | 708,94 | 708,94 | 0,55 % |
| 11.9 | 104345 | SINAPI | JUNÇÃO DE REDUÇÃO INVERTIDA, PVC, SÉRIE NORMAL, ESGOTO PREDIAL, DN 100 X 50 MM, JUNTA ELÁSTICA, FORNECIDO E INSTALADO EM RAMAL DE DESCARGA OU RAMAL DE ESGOTO SANITÁRIO. AF_08/2022 | UN | 3 | 44,35 | 56,85 | 169,95 | 0,13 % |
| 11.10 | 89802 | SINAPI | JOELHO 45 GRAUS, PVC, SÉRIE NORMAL, ESGOTO PREDIAL, DN 50 MM, JUNTA ELÁSTICA, FORNECIDO E INSTALADO EM PRUMADA DE ESGOTO SANITÁRIO OU VENTILAÇÃO. AF_08/2022 | UN | 6 | 11,31 | 14,44 | 86,64 | 0,07 % |
| 12 | | | INSTALAÇÕES HIDROSANITÁRIA | | | | | 9.708,30 | 7,58 % |
| 12.1 | 89957 | SINAPI | PONTO DE CONSUMO TERMINAL DE ÁGUA FRIA (SUBRAMAL) COM TUBULAÇÃO DE PVC, DN 25 MM, INSTALADO EM RAMAL DE ÁGUA, INCLUSO RASGO E CHUMBAMENTO EM ALVENARIA. AF_12/2014 | UN | 9 | 121,95 | 155,77 | 1.401,93 | 1,09 % |
| 12.2 | 100868 | SINAPI | BARRA DE APOIO RETA, EM AÇO INOX POLIDO, COMPRIMENTO 80 CM, FIXADA NA PAREDE - FORNECIMENTO E INSTALAÇÃO. AF_01/2020 | UN | 2 | 353,66 | 451,76 | 903,52 | 0,71 % |
| 12.3 | 95544 | SINAPI | PAPELEIRA DE PAREDE EM METAL CROMADO SEM TAMPA, INCLUSO FIXAÇÃO. AF_01/2020 | UN | 3 | 80,86 | 103,29 | 309,87 | 0,24 % |
| 12.4 | C4835 | SEINFRA | ESPELHO CRISTAL, ESPESSURA 4MM, COM PARAFUSOS DE FIXAÇÃO, SEM MOLDEIRA | m² | 3 | 524,98 | 670,60 | 2.011,80 | 1,57 % |
| 12.5 | 86911 | SINAPI | TORNEIRA CROMADA LONGA, DE PAREDE, 1/2"OU 3/4" PARA PIA DE COZINHA, PADRÃO POPULAR - FORNECIMENTO E INSTALAÇÃO. AF_01/2020 | UN | 3 | 79,39 | 101,41 | 304,23 | 0,24 % |
| 12.6 | C0797 | SEINFRA | CHUVEIRO PLÁSTICO (INSTALADO) | UN | 1 | 13,21 | 16,87 | 16,87 | 0,01 % |
| 12.7 | 86942 | SINAPI | LAVATÓRIO LOUÇA BRANCA SUSPENSO, 29,5 X 39CM OU EQUIVALENTE, PADRÃO POPULAR, INCLUSO SIFÃO TIPO GARRAFA EM PVC, VÁLVULA E ENGATE FLEXÍVEL 30CM EM PLÁSTICO E TORNEIRA CROMADA DE MESA, PADRÃO POPULAR - FORNECIMENTO E INSTALAÇÃO. AF_01/2020 | UN | 3 | 261,39 | 333,89 | 1.001,67 | 0,78 % |
| 12.8 | 102807 | SINAPI | CAIXA D'ÁGUA EM POLIETILENO, 1000 LITROS - FORNECIMENTO E INSTALAÇÃO. AF_06/2021 | UN | 2 | 446,26 | 570,05 | 1.140,10 | 0,89 % |
| 12.9 | 93441 | SINAPI | BANCADA GRANITO CINZA 150 X 60 CM, COM CUBA DE EMBUTIR DE AÇO, VÁLVULA AMERICANA EM METAL, SIFÃO FLEXÍVEL EM PVC, ENGATE FLEXÍVEL 30 CM, TORNEIRA CROMADA LONGA, DE PAREDE, 1/2"OU 3/4"/P/ COZINHA, PADRÃO POPULAR - FORNEC. E INSTALAÇÃO. AF_01/2020 | UN | 1 | 1.310,90 | 1.674,54 | 1.674,54 | 1,31 % |

PREFEITURA MUNICIPAL DE MOREILÂNDIA-PE

| | | | | | | | | | |
|-------|--------|---------|--|----|--------|--------|--------|-----------|---------|
| 12.10 | 10759 | ORSE | Bancada em granito cinza andorinha, e=2cm | m² | 1,25 | 532,74 | 680,52 | 850,65 | 0,66 % |
| 12.11 | 69352 | SINAPI | REGISTRO DE GAVETA BRUTO, LATÃO, ROSCÁVEL, 1/2" - FORNECIMENTO E INSTALAÇÃO. AF_08/2021 | UN | 2 | 36,45 | 46,56 | 93,12 | 0,07 % |
| 13 | | | PINTURA | | | | | 13.054,18 | 10,19 % |
| 13.1 | 100724 | SINAPI | PINTURA COM TINTA ALQUÍDICA DE FUNDO E ACABAMENTO (ESMALTE SINTÉTICO GRAFITE) APLICADA A ROLO OU PINCEL SOBRE PERFIL METÁLICO EXECUTADO EM FÁBRICA (POR DEMÃO). AF_01/2020 | m² | 28,77 | 13,29 | 16,97 | 488,22 | 0,38 % |
| 13.2 | C4913 | SEINFRA | REMOÇÃO DE PINTURA LÁTEX (RASPAGEM E/OU LIXAMENTO E/OU ESCOVAÇÃO) | m² | 370,8 | 7,38 | 9,42 | 3.492,93 | 2,73 % |
| 13.3 | 88489 | SINAPI | PINTURA LÁTEX ACRÍLICA PREMIUM, APLICAÇÃO MANUAL EM PAREDES, DUAS DEMÃOS. AF_04/2023 | m² | 594,84 | 11,45 | 14,62 | 8.693,63 | 6,79 % |
| 13.4 | 88495 | SINAPI | EMASSAMENTO COM MASSA LÁTEX, APLICAÇÃO EM PAREDE, UMA DEMÃO, LIXAMENTO MANUAL. AF_04/2023 | m² | 31,51 | 9,43 | 12,04 | 379,38 | 0,30 % |

Total sem BDI 100.286,92
 Total do BDI 27.803,63
 Total Geral 128.090,55

ERICK NATSON TORRES Assinado de forma digital por
 BARBOSA:08678175427 ERICK NATSON TORRES
 BARBOSA:08678175427
 Dados: 2023.11.29 11:43:05 -03'00'

Município de Moreilândia
 Setor de Engenharia



GOVERNO MUNICIPAL
MOREILÂNDIA
CONSTRUINDO UMA NOVA HISTÓRIA

MEMÓRIAS DE CALCULO - ANEXO III;

www.moreilandia.pe.gov.br

Rua José Miranda Soares, nº901, Centro, Moreilândia - PE

Fone: (87)3981-1156 CNPJ:11.361.277/0001-89

OBRA: REFORMA DA ESCOLA MUNICIPAL OLIMPIO XAVIER
 LOCAL: SÍTIO DE BAIXO, ZONA RURAL DE MOREILÂNDIA-PE
 FONTE DE PREÇOS: SINAPI SETEMBRO/2023 SEINFRA-CE 028 ORSE-09/2023

Memória de calculos

| ITEM | CÓDIGO | FONTE | ESPECIFICAÇÕES | Compr. | Largura | Prof./alt. | Taxa | Quant. | Unid. |
|---|--------|--------|--|--------|---------|------------|-------|-------------|-------------|
| 1 SERVIÇOS PRELIMINARES | | | | | | | | | |
| 1.1 | 103689 | SINAPI | FORNECIMENTO E INSTALAÇÃO DE PLACA DE OBRA COM CHAPA GALVANIZADA E ESTRUTURA DE MADEIRA. AF_03/2022_PS | 4,00 | | 2,00 | | 8,00 | M² |
| | | | TOTAL GERAL | | | | | 8,00 | M² |
| 2 REMOÇÃO E DEMOLIÇÃO | | | | | | | | | |
| 2.1 | 97622 | SINAPI | DEMOLIÇÃO DE ALVENARIA DE BLOCO FURADO, DE FORMA MANUAL, SEM REAPROVEITAMENTO. AF_12/2017 | | | | | | |
| | | | Banheiros antigo | 9,40 | | 2,80 | 0,15 | 3,95 | m³ |
| | | | PAREDE LADO DA CANTINA | 2,00 | | 2,80 | 0,15 | 0,84 | m³ |
| | | | BASE DA CAIXA D'ÁGUA | 2,00 | | 2,00 | 0,15 | 0,60 | M |
| | | | TOTAL GERAL | | | | | 4,79 | m³ |
| 2.2 | 97663 | SINAPI | REMOÇÃO DE LOUÇAS, DE FORMA MANUAL, SEM REAPROVEITAMENTO. AF_12/2017 | | | | | | |
| | | | Banheiros antigo e cozinha | 3,00 | | | | 3,00 | UNID |
| | | | TOTAL GERAL | | | | | 3,00 | UNID |
| 2.3 | 97644 | SINAPI | REMOÇÃO DE PORTAS, DE FORMA MANUAL, SEM REAPROVEITAMENTO. AF_12/2017 | | | | | | |
| | | | Banheiros antigo | 0,60 | | 2,10 | 2,00 | 2,52 | M² |
| | | | SALA DE AULA | 0,70 | | 2,10 | 5,00 | 7,35 | M² |
| | | | TOTAL GERAL | | | | | 9,87 | M² |
| 2.4 | 97628 | SINAPI | DEMOLIÇÃO DE LAJES, EM CONCRETO ARMADO, DE FORMA MANUAL, SEM REAPROVEITAMENTO. AF_09/2023 | | | | | | |
| | | | LAJE DA CAIXA | 1,20 | | 1,20 | 0,10 | 0,14 | M³ |
| | | | LAJE DO BANHEIRO EXISTENTE | 2,30 | | 1,30 | 0,10 | 0,30 | M³ |
| | | | TOTAL GERAL | | | | | 0,44 | M³ |
| 2.5 | 104789 | SINAPI | DEMOLIÇÃO DE PISO DE CONCRETO SIMPLES, DE FORMA MANUAL, SEM REAPROVEITAMENTO. AF_09/2023 | | | | | | |
| | | | ÁREA DOS BANHEIRO ANTIGO | | | | | 0,40 | M³ |
| | | | TOTAL GERAL | | | | | 0,40 | M³ |
| 2.6 | 97645 | SINAPI | REMOÇÃO DE JANELAS, DE FORMA MANUAL, SEM REAPROVEITAMENTO. AF_09/2023 | | | | | | |
| | | | JANELAS EXISTENTE | 1,00 | | 1,00 | 3,00 | 3,00 | M² |
| | | | TOTAL GERAL | | | | | 3,00 | M² |
| 3 MOVIMENTO DE TERRA | | | | | | | | | |
| 3.1 | 93358 | SINAPI | ESCAVAÇÃO MANUAL DE VALA COM PROFUNDIDADE MENOR OU IGUAL A 1,30 M. AF_02/2021 | | | | | | |
| | | | BANHEIROS NOVO | 18,20 | 0,40 | 0,40 | | 2,91 | M³ |
| | | | PAREDE REFEITORIO | 13,80 | 0,40 | 0,40 | | 2,21 | M³ |
| | | | SAPATAS DA FUNDAÇÃO | 0,50 | 0,50 | 0,40 | 13,00 | 1,30 | M³ |
| | | | TOTAL GERAL | | | | | 6,42 | M³ |
| 3.2 | 96995 | SINAPI | REATERRO MANUAL APOIADO COM SOQUETE. AF_10/2017 | | | | | | |
| | | | BANHEIROS NOVO | 18,20 | 0,20 | 0,40 | | 1,46 | M³ |
| | | | PAREDE REFEITORIO | 13,80 | 0,20 | 0,40 | | 1,10 | M³ |
| | | | SAPATAS DA FUNDAÇÃO | 0,50 | 0,30 | 0,40 | | 0,06 | M³ |
| | | | TOTAL GERAL | | | | | 2,62 | M³ |
| 3.3 | 94319 | SINAPI | ATERRO MANUAL DE VALAS COM SOLO ARGILO-ARENOSO. AF_08/2023 | | | | | | |
| | | | BANHEIRO E REFEITORIO | | | | | 9,07 | M³ |
| | | | TOTAL GERAL | | | | | 9,07 | M³ |
| 2.2 INFRA-ESTRUTURA E SUPERESTRUTURA | | | | | | | | | |
| 2.2.1 | 96617 | SINAPI | LASTRO DE CONCRETO MAGRO, APLICADO EM BLOCOS DE COROAMENTO OU SAPATAS, ESPESSURA DE 3 CM. AF_08/2017 | | | | | | |
| | | | SAPATAS | 0,40 | 0,40 | | 13,00 | 2,08 | M² |
| | | | ALVENARIA DO BALDRAME | 32,00 | 0,20 | | | 6,40 | M² |
| | | | TOTAL GERAL | | | | | 8,48 | M² |
| 2.2.2 | 95956 | SINAPI | (COMPOSIÇÃO REPRESENTATIVA) EXECUÇÃO DE ESTRUTURAS DE CONCRETO ARMADO, PARA EDIFICAÇÃO HABITACIONAL UNIFAMILIAR TÉRREA (CASA EM EMPREENDIMENTOS), FCK = 25 MPA. AF_01/2017 | | | | | | |
| | | | PILAR | 0,20 | 0,10 | 4,00 | 13,00 | 1,04 | M³ |



OBRA: REFORMA DA ESCOLA MUNICIPAL OLIMPIO XAVIER
LOCAL: SÍTIO DE BAIXO, ZONA RURAL DE MOREILÂNDIA-PE
FONTE DE PREÇOS: SINAPI SETEMBRO/2023 SEINFRA-CE 028 ORSE-09/2023

Memória de calculos

| ITEM | CÓDIGO | FONTE | ESPECIFICAÇÕES | Compr. | Largura | Prof./alt. | Taxa | Quant. | Unid. |
|------------|--------|--------|---|--------|---------|------------|-------|---------------|-----------|
| | | | SAPATAS | 0,50 | 0,50 | 0,20 | 13,00 | 0,65 | M³ |
| | | | VIGA BALDRAME | 32,00 | 0,10 | 0,20 | | 0,64 | M³ |
| | | | VIGA SUPERIOR | 32,00 | 0,10 | 0,20 | | 0,64 | M³ |
| | | | VIGA LOCAL DA ABERTURA | 3,08 | 0,10 | 0,20 | | 0,06 | M³ |
| | | | | | | | | 3,03 | M³ |
| 2.2.3 | 87482 | SINAPI | ALVENARIA DE VEDAÇÃO DE BLOCOS CERÂMICOS FURADOS NA VERTICAL DE 19X19X39CM (ESPESSURA 19CM) DE PAREDES COM ÁREA LÍQUIDA MAIOR OU IGUAL A 6M² SEM VÃOS E ARGAMASSA DE ASSENTAMENTO COM PREPARO MANUAL. AF_06/2014 | | | | | | |
| | | | ALVENARIA DE DA FUNDAÇÃO | 32 | | 0,40 | | 12,8 | m² |
| | | | | | | | | 12,80 | m² |
| 2.2.4 | 93186 | SINAPI | VERGA MOLDADA IN LOCO EM CONCRETO PARA JANELAS COM ATÉ 1,5 M DE VÃO. AF_03/2016 | | | | | | |
| | | | JANELAS J1 | 1,40 | | | 1,00 | 1,40 | M |
| | | | JANELAS J2 | 0,80 | | | 2,00 | 1,60 | M |
| | | | | | | | | 3,00 | M |
| 2.2.5 | 93188 | SINAPI | VERGA MOLDADA IN LOCO EM CONCRETO PARA PORTAS COM ATÉ 1,5 M DE VÃO. AF_03/2016 | | | | | | |
| | | | PORTA P1 | 1,20 | | | 4,00 | 4,80 | M |
| | | | | | | | | 4,80 | M |
| 2.2.6 | 101964 | SINAPI | LAJE PRÉ-MOLDADA UNIDIRECIONAL, BIAPOIADA, PARA FORRO, ENCHIMENTO EM CERÂMICA, VIGOTA CONVENCIONAL, ALTURA TOTAL DA LAJE (ENCHIMENTO+CAPA) = (8*3). AF_11/2020 | | | | | | |
| | | | BANHEIROS PNE | | | | | 10,61 | M² |
| | | | | | | | | 10,61 | M² |
| 2.3 | | | VEDAÇÃO | | | | | | |
| 2.3.1 | 103323 | SINAPI | ALVENARIA DE VEDAÇÃO DE BLOCOS CERÂMICOS FURADOS NA VERTICAL DE 9X19X39 CM (ESPESSURA 9 CM) E ARGAMASSA DE ASSENTAMENTO COM PREPARO MANUAL. AF_12/2021 | | | | | | |
| | | | BANHEIRO DO CONTORNO | 14,00 | | 4,50 | | 63,00 | m² |
| | | | BANHEIRO PAREDE INTERNA | 3,60 | | 3,00 | | 10,80 | M² |
| | | | PAREDE REFEITORIO LATERAL | 5,10 | | 3,00 | | 15,30 | M² |
| | | | PAREDE FUNDO | 8,40 | | 2,00 | | 16,80 | M² |
| | | | AUMENTAR PAREDE JÁ EXISTENTE | 12,47 | | 1,50 | | 18,71 | M² |
| | | | FECHAMENTO DA PORTA E JANELA | | | | | 2,88 | M² |
| | | | | | | | | 127,49 | M² |
| | 101162 | SINAPI | ALVENARIA DE VEDAÇÃO COM ELEMENTO VAZADO DE CERÂMICA (COBOGÓ) DE 7X20X20CM E ARGAMASSA DE ASSENTAMENTO COM PREPARO EM BETONEIRA. AF_05/2020 | | | | | | |
| | | | PAREDE DO REFEITORIO | 8,40 | | 1,30 | | 10,92 | M² |
| | | | | | | | | 10,92 | M² |
| 2.4 | | | PAVIMENTAÇÃO | | | | | | |
| 2.4.1 | 87692 | SINAPI | CONTRAPISO EM ARGAMASSA TRAÇO 1:4 (CIMENTO E AREIA), PREPARO MANUAL, APLICADO EM ÁREAS SECAS SOBRE LAJE, NÃO ADERIDO, ACABAMENTO NÃO REFORÇADO, ESPESSURA 5CM. AF_07/2021 | | | | | | |
| | | | BANHEIRO E REFEITORIO | | | | | 46,00 | M² |
| | | | | | | | | 46,00 | M² |
| 2.4.2 | 87246 | SINAPI | REVESTIMENTO CERÂMICO PARA PISO COM PLACAS TIPO ESMALTADA EXTRA DE DIMENSÕES 35X35 CM APLICADA EM AMBIENTES DE ÁREA MENOR QUE 5 M2. AF_06/2014 | | | | | | |
| | | | BANHEIRO E REFEITORIO | | | | | 46,00 | M² |
| | | | | | | | | 46,00 | M² |
| 2.5 | | | REVESTIMENTOS | | | | | | |
| 2.5.1 | 87879 | SINAPI | CHAPISCO APLICADO EM ALVENARIAS E ESTRUTURAS DE CONCRETO INTERNAS, COM COLHER DE PEDREIRO. ARGAMASSA TRAÇO 1:3 COM PREPARO EM BETONEIRA 400L. AF_06/2014 | | | | | | |
| | | | BANHEIROS E REFEITORIO | | | | | 254,98 | M² |
| | | | | | | | | 254,98 | M² |
| 2.5.2 | 87548 | SINAPI | MASSA ÚNICA, PARA RECEBIMENTO DE PINTURA, EM ARGAMASSA TRAÇO 1:2:8, PREPARO MANUAL, APLICADA MANUALMENTE EM FACES INTERNAS DE PAREDES, ESPESSURA DE 10MM, COM EXECUÇÃO DE TALISCAS. AF_06/2014 | | | | | | |
| | | | | | | | | 161,44 | M² |
| | | | | | | | | 161,44 | M² |
| 2.5.3 | 87554 | SINAPI | EMBOÇO, PARA RECEBIMENTO DE CERÂMICA, EM ARGAMASSA TRAÇO 1:2:8, PREPARO MANUAL, APLICADO MANUALMENTE EM FACES INTERNAS DE PAREDES, PARA AMBIENTE COM ÁREA MAIOR QUE 10M2, ESPESSURA DE 10MM, COM EXECUÇÃO DE TALISCAS. AF_06/2014 | | | | | | |
| | | | BANHEIRO INTERNO | 20,30 | | 3,00 | | 60,90 | M² |
| | | | REFEITORIO INTERNO E PAREDE EXTENA DO BANHEIRO | 20,40 | | 1,60 | | 32,64 | M² |
| | | | | | | | | 93,54 | M² |



OBRA: REFORMA DA ESCOLA MUNICIPAL OLIMPIO XAVIER
LOCAL: SÍTIO DE BAIXO, ZONA RURAL DE MOREILÂNDIA-PE
FONTE DE PREÇOS: SINAPI SETEMBRO/2023 SEINFRA-CE 028 ORSE-09/2023

Memória de calculos

| ITEM | CÓDIGO | FONTE | ESPECIFICAÇÕES | Compr. | Largura | Prof./alt. | Taxa | Quant. | Unid. | |
|---------------------------------|----------|------------|---|--------|---------|------------|------|--------|------------------|----|
| 2.5.4 | 87269 | SINAPI | REVESTIMENTO CERÂMICO PARA PAREDES INTERNAS COM PLACAS TIPO ESMALTADA EXTRA DE DIMENSÕES 25X35 CM APLICADAS EM AMBIENTES DE ÁREA MAIOR QUE 5 M² NA ALTURA INTEIRA DAS PAREDES. AF_06/2014 | | | | | | | |
| | | | PAREDE NOVA | | | | | 93,54 | M² | |
| | | | PAREDE JÁ EXISTENTE ÁRE DO REFEITORIO | 10,78 | | 1,60 | | | 17,25 | M² |
| | | | COZINHA | 14,34 | | 2,90 | | | 41,59 | M² |
| 152,38 M² | | | | | | | | | | |
| ESQUADRIAS | | | | | | | | | | |
| 8.1 | 100701 | SINAPI | PORTA DE FERRO, DE ABRIR, TIPO GRADE COM CHAPA, COM GUARNIÇÕES. AF_12/2019 | | | | | | | |
| | | | PORTAS P1 | 0,90 | | 2,10 | 1,00 | 1,89 | M² | |
| | | | PORTAS P2 | 0,70 | | 2,10 | 2,00 | 2,94 | M² | |
| | | | PORTA SALA JÁ EXISTENTE | 0,80 | | 2,10 | 5,00 | 8,40 | M² | |
| TOTAL GERAL | | | | | | | | | 13,23 M² | |
| 8.2 | 94559 | SINAPI | JANELA DE AÇO TIPO BASCULANTE PARA VIDROS, COM BATENTE, FERRAGENS E PINTURA ANTICORROSIVA. EXCLUSIVE VIDROS, ACABAMENTO, ALIZAR E CONTRAMARCO. FORNECIMENTO E INSTALAÇÃO. AF_12/2019 | | | | | | | |
| | | | BANHEIROS | 0,60 | | 0,50 | 3,00 | 0,90 | M² | |
| | | | SALA DE AULA | 1,20 | | 1,00 | 3,00 | 3,60 | M² | |
| | | | DIRETORIA | 1,50 | | 1,20 | 1,00 | 1,80 | M² | |
| TOTAL GERAL | | | | | | | | | 6,30 M² | |
| 8.3 | C1426 | SEINFRA-CE | GRADE DE FERRO DE PROTEÇÃO | | | | | | | |
| | | | PORTÃO DA ENTRADA | 3,70 | | 2,10 | | 7,77 | M² | |
| TOTAL GERAL | | | | | | | | | 7,77 M² | |
| 8.4 | 8530 | ORSE-SE | Porta em grade de ferro de correr (PGIC90), medindo 0,90 x 2,20m, p/ penitenciária, c/ quadro em barra chata 2" x 3/8", barra redonda 3/4" na vertical e barra chata 2" x 1/4" na horizontal, inclusive ferrolho e dobradiças | | | | | | | |
| | | | PORTA DE DIRETORIA | | | | | 1,00 | UND | |
| TOTAL GERAL | | | | | | | | | 1,00 UND | |
| 9 COBERTURA | | | | | | | | | | |
| 9.1 | 92539 | SINAPI | TRAMA DE MADEIRA COMPOSTA POR RIPAS, CAIBROS E TERÇAS PARA TELHADOS DE ATÉ 2 ÁGUAS PARA TELHA DE ENCAIXE DE CERÂMICA OU DE CONCRETO, INCLUSO TRANSPORTE VERTICAL. AF_07/2019 | | | | | | | |
| | | | BANHEIROS E REFEITORIO | | | | | 50,00 | M² | |
| TOTAL GERAL | | | | | | | | | 50,00 M² | |
| 9.2 | 94201 | SINAPI | TELHAMENTO COM TELHA CERÂMICA CAPA-CANAL, TIPO COLONIAL, COM ATÉ 2 ÁGUAS, INCLUSO TRANSPORTE VERTICAL. AF_07/2019 | | | | | | | |
| | | | BANHEIROS E REFEITORIO | | | | | 50,00 | M² | |
| TOTAL GERAL | | | | | | | | | 50,00 M² | |
| 9.3 | 96109 | SINAPI | FORRO EM PLACAS DE GESSO, PARA AMBIENTES RESIDENCIAIS. AF_05/2017_P | | | | | | | |
| | | | BANHEIROS E REFEITORIO | | | | | 48,00 | M² | |
| TOTAL GERAL | | | | | | | | | 48,00 M² | |
| 9.4 | 94229 | SINAPI | CALHA EM CHAPA DE AÇO GALVANIZADO NÚMERO 24, DESENVOLVIMENTO DE 100 CM, INCLUSO TRANSPORTE VERTICAL. AF_07/2019 | | | | | | | |
| | | | TELHADA PARTE NOVA E ENCONTRO DOS TELHADO | 8,10 | | | | 8,10 | M | |
| TOTAL GERAL | | | | | | | | | 8,10 M | |
| 9.5 | COMP. 01 | PRÓPRIA | Retelhamento em cobertura com telha cerâmica tipo canal comum | | | | | | | |
| | | | ÁREA JÁ EXISTENTE | | | | | 126,00 | M² | |
| TOTAL GERAL | | | | | | | | | 126,00 M² | |
| 10 INSTALAÇÕES ELÉTRICAS | | | | | | | | | | |
| 10.1 | 12562 | ORSE | Luminária com lampada led tubular bivolt 18/20 w, base g13 - Rev 01 | | | | | | | |
| | | | BANHEIROS | | | | 3,00 | 3,00 | UND | |
| | | | REFEITORIO | | | | 6,00 | 6,00 | UND | |
| | | | COZINHA | | | | 2,00 | 2,00 | UND | |
| TOTAL GERAL | | | | | | | | | 11,00 UND | |
| 10.2 | 91953 | SINAPI | INTERRUPTOR SIMPLES (1 MÓDULO), 10A/250V, INCLUINDO SUPORTE E PLACA - FORNECIMENTO E INSTALAÇÃO. AF_12/2015 | | | | | | | |
| | | | BANHEIROS | | | | 3,00 | 3,00 | UND | |
| | | | REFEITORIO | | | | 2,00 | 2,00 | UND | |
| | | | COZINHA | | | | 1,00 | 1,00 | UND | |
| TOTAL GERAL | | | | | | | | | 6,00 UND | |
| 10.3 | 92004 | SINAPI | TOMADA MÉDIA DE EMBUTIR (2 MÓDULOS), 2P+T 10 A, INCLUINDO SUPORTE E PLACA - FORNECIMENTO E INSTALAÇÃO. AF_12/2015 | | | | | | | |
| | | | REFEITORIO | | | | 3,00 | 3,00 | UND | |
| | | | COZINHA | | | | 3,00 | 3,00 | UND | |
| TOTAL GERAL | | | | | | | | | 6,00 UND | |



OBRA: REFORMA DA ESCOLA MUNICIPAL OLIMPIO XAVIER
LOCAL: SÍTIO DE BAIXO, ZONA RURAL DE MOREILÂNDIA-PE
FONTE DE PREÇOS: SINAPI SETEMBRO/2023 SEINFRA-CE 028 ORSE-09/2023

Memória de calculos

| ITEM | CÓDIGO | FONTE | ESPECIFICAÇÕES | Compr. | Largura | Prof./alt. | Taxa | Quant. | Unid. |
|-------|--------|------------|---|--------|---------|------------|--------|--------|-------|
| 10.4 | 91844 | SINAPI | ELETRODUTO FLEXÍVEL CORRUGADO REFORÇADO, PVC, DN 25 MM (3/4"), PARA CIRCUITOS TERMINAIS, INSTALADO EM PAREDE - FORNECIMENTO E INSTALAÇÃO. AF_12/2015 | | | | | 60,00 | M |
| | | | | | | | 60,00 | M | |
| 10.5 | 91927 | SINAPI | CABO DE COBRE FLEXÍVEL ISOLADO, 2,5 MM², ANTI-CHAMA 0,6/1,0 KV, PARA CIRCUITOS TERMINAIS - FORNECIMENTO E INSTALAÇÃO. AF_12/2015 | | | | | 260,00 | M |
| | | | BANHEIRO E REFEITORIO | | | | 260,00 | M | |
| 10.6 | 91925 | SINAPI | CABO DE COBRE FLEXÍVEL ISOLADO, 1,5 MM², ANTI-CHAMA 0,6/1,0 KV, PARA CIRCUITOS TERMINAIS - FORNECIMENTO E INSTALAÇÃO. AF_12/2015 | | | | | 30,00 | M |
| | | | SISTEMA DE ILUMINAÇÃO RETORNO | | | | 30,00 | M | |
| 10.7 | 101876 | SINAPI | QUADRO DE DISTRIBUIÇÃO DE ENERGIA EM PVC, DE EMBUTIR, SEM BARRAMENTO, PARA 6 DISJUNTORES - FORNECIMENTO E INSTALAÇÃO. AF_10/2020 | | | | | 1,00 | UND |
| | | | QUADRO DE DISTRIBUIÇÃO DOS BANHEIROS | | | | 1,00 | UND | |
| 10.8 | 101890 | SINAPI | DISJUNTOR MONOPOLAR TIPO NEMA, CORRENTE NOMINAL DE 10 ATÉ 30A - FORNECIMENTO E INSTALAÇÃO. AF_10/2020 | | | | | 2,00 | UND |
| | | | CIRCUITO DE TOMA E LUZ | | | | 2,00 | UND | |
| 11 | | | INSTALAÇÕES SANITARIAS | | | | | | |
| 11.1 | C1950 | SEINFRA-CE | PONTO SANITÁRIO, MATERIAL E EXECUÇÃO | | | | | 3,00 | UND |
| | | | TOTAL GERAL | | | | 3,00 | UND | |
| 11.2 | C0348 | SEINFRA-CE | BACIA DE LOUÇA BRANCA C/CAIXA ACOPLADA | | | | | 3,00 | UND |
| | | | TOTAL GERAL | | | | 3,00 | UND | |
| 11.3 | 89495 | SINAPI | RALO SIFONADO, PVC, DN 100 X 40 MM, JUNTA SOLDÁVEL, FORNECIDO E INSTALADO EM RAMAIS DE ENCAMINHAMENTO DE ÁGUA PLUVIAL. AF_06/2022 | | | | | 4,00 | UND |
| | | | BANHEIRO E REFEITORIO | | | | 4,00 | UND | |
| 11.4 | 100849 | SINAPI | ASSENTO SANITÁRIO CONVENCIONAL - FORNECIMENTO E INSTALACAO. AF_01/2020 | | | | | 3,00 | UND |
| | | | BANHEIROS | | | | 3,00 | UND | |
| 11.5 | 89789 | SINAPI | TUBO PVC, SERIE NORMAL, ESGOTO PREDIAL, DN 50 MM, FORNECIDO E INSTALADO EM PRUMADA DE ESGOTO SANITÁRIO OU VENTILAÇÃO. AF_08/2022 | | | | | 12,00 | M |
| | | | TOTAL GERAL | | | | 12,00 | M | |
| 11.6 | 102264 | SINAPI | TUBO DE PVC BRANCO PARA REDE COLETORA DE ESGOTO CONDOMINIAL DE PAREDE MACIÇA, DN 100 MM, JUNTA ELÁSTICA - FORNECIMENTO E ASSENTAMENTO. AF_01/2021 | | | | | 21,00 | M |
| | | | TOTAL GERAL | | | | 21,00 | M | |
| 11.7 | C3489 | SEINFRA-CE | CAIXA DE INSPEÇÃO EM ALVENARIA P/ LIGAÇÃO CONDOMINIAL DI=30x30cm | | | | | 3,00 | UND |
| | | | COZINHA E BANHEIROS | | | | 3,00 | UND | |
| 11.8 | 98105 | SINAPI | CAIXA DE GORDURA DUPLA (CAPACIDADE: 126 L), RETANGULAR, EM ALVENARIA COM TIJOLOS CERÂMICOS MACIÇOS, DIMENSÕES INTERNAS = 0,4X0,7 M, ALTURA INTERNA = 0,8 M. AF_12/2020 | | | | | 1,00 | UND |
| | | | COZINHA | | | | 1,00 | UND | |
| 11.9 | 104345 | SINAPI | JUNÇÃO DE REDUÇÃO INVERTIDA, PVC, SÉRIE NORMAL, ESGOTO PREDIAL, DN 100 X 50 MM, JUNTA ELÁSTICA, FORNECIDO E INSTALADO EM RAMAL DE DESCARGA OU RAMAL DE ESGOTO SANITÁRIO. AF_08/2022 | | | | | 3,00 | UND |
| | | | BANHEIROS | | | | 3,00 | UND | |
| 11.10 | 89802 | SINAPI | JOELHO 45 GRAUS, PVC, SERIE NORMAL, ESGOTO PREDIAL, DN 50 MM, JUNTA ELÁSTICA, FORNECIDO E INSTALADO EM PRUMADA DE ESGOTO SANITÁRIO OU VENTILAÇÃO. AF_08/2022 | | | | | 6,00 | UND |
| | | | TOTAL GERAL | | | | 6,00 | UND | |
| 12 | | | INSTALAÇÕES HIDROSANITARIA | | | | | | |
| 12.1 | 89957 | SINAPI | PONTO DE CONSUMO TERMINAL DE ÁGUA FRIA (SUBRAMAL) COM TUBULAÇÃO DE PVC, DN 25 MM, INSTALADO EM RAMAL DE ÁGUA, INCLUSOS RASGO E CHUMBAMENTO EM ALVENARIA. AF_12/2014 | | | | | 9,00 | UND |
| | | | BANHEIRO E COZINHA | | | | 9,00 | UND | |
| | | | TOTAL GERAL | | | | | 9,00 | UND |

OBRA: REFORMA DA ESCOLA MUNICIPAL OLIMPIO XAVIER
 LOCAL: SÍTIO DE BAIXO, ZONA RURAL DE MOREILÂNDIA-PE
 FONTE DE PREÇOS: SINAPI SETEMBRO/2023 SEINFRA-CE 028 ORSE-09/2023

Memória de calculos

| ITEM | CÓDIGO | FONTE | ESPECIFICAÇÕES | Compr. | Largura | Prof./alt. | Taxa | Quant. | Unid. |
|--------------------|--------|------------|---|--------|---------------|------------|------|---------------|------------|
| 12.2 | 100868 | SINAPI | BARRA DE APOIO RETA, EM AÇO INOX POLIDO, COMPRIMENTO 80 CM, FIXADA NA PAREDE - FORNECIMENTO E INSTALAÇÃO. AF_01/2020 | | | | | | |
| | | | BANHEIRO PNE | | | | | 2,00 | UND |
| | | | TOTAL GERAL | | | | | 2,00 | UND |
| 12.3 | 95544 | SINAPI | PAPELEIRA DE PAREDE EM METAL CROMADO SEM TAMPA, INCLUSO FIXAÇÃO. AF_01/2020 | | | | | | |
| | | | BANHEIROS | | | | | 3,00 | UND |
| | | | TOTAL GERAL | | | | | 3,00 | UND |
| 12.4 | C4835 | SEINFRA-CE | ESPELHO CRISTAL, ESPESSURA 4MM, COM PARAFUSOS DE FIXAÇÃO, SEM MOLDURA | | | | | | |
| | | | | 1,00 | | 1,00 | 3,00 | 3,00 | M² |
| | | | TOTAL GERAL | | | | | 3,00 | M² |
| 12.5 | 86911 | SINAPI | TORNEIRA CROMADA LONGA, DE PAREDE, 1/2"OU 3/4"PARA PIA DE COZINHA, PADRÃO POPULAR - FORNECIMENTO E INSTALAÇÃO. AF_01/2020 | | | | | | |
| | | | BANHEIRO | | | | | 3,00 | UND |
| | | | TOTAL GERAL | | | | | 3,00 | UND |
| 12.6 | C0797 | SEINFRA-CE | CHUVEIRO PLÁSTICO (INSTALADO) | | | | | | |
| | | | BANHEIRO PNE | | | | | 1,00 | UND |
| | | | TOTAL GERAL | | | | | 1,00 | UND |
| 12.7 | 86942 | SINAPI | LAVATÓRIO LOUÇA BRANCA SUSPENSO, 29,5 X 39CM OU EQUIVALENTE, PADRÃO POPULAR, INCLUSO SIFÃO TIPO GARRAFA EM PVC, VÁLVULA E ENGATE FLEXÍVEL 30CM EM PLÁSTICO E TORNEIRA CROMADA DE MESA, PADRÃO POPULAR - FORNECIMENTO E INSTALAÇÃO. AF_01/2020 | | | | | | |
| | | | BANHEIROS | | | | | 3,00 | UND |
| | | | TOTAL GERAL | | | | | 3,00 | UND |
| 12.8 | 102607 | SINAPI | CAIXA D'ÁGUA EM POLIETILENO, 1000 LITROS - FORNECIMENTO E INSTALAÇÃO. AF_06/2021 | | | | | | |
| | | | | | | | | 2,00 | UND |
| | | | TOTAL GERAL | | | | | 2,00 | UND |
| 12.9 | 93441 | SINAPI | BANCADA GRANITO CINZA 150 X 60 CM, COM CUBA DE EMBUTIR DE AÇO, VÁLVULA AMERICANA EM METAL, SIFÃO FLEXÍVEL EM PVC, ENGATE FLEXÍVEL 30 CM, TORNEIRA CROMADA LONGA, DE PAREDE, 1/2"OU 3/4"/P/ COZINHA, PADRÃO POPULAR - FORNEC. E INSTALAÇÃO. AF_01/2020 | | | | | | |
| | | | COZINHA | | | | | 1,00 | UND |
| | | | TOTAL GERAL | | | | | 1,00 | UND |
| 12.10 | 10759 | ORSE-SE | Bancada em granito cinza andorinha, e=2cm | | | | | | |
| | | | BALÇÃO E JANELA DA MERENDA | 2,50 | | 0,50 | | 1,25 | M² |
| | | | TOTAL GERAL | | | | | 1,25 | M² |
| 12.11 | 89352 | SINAPI | REGISTRO DE GAVETA BRUTO, LATÃO, ROSCÁVEL, 1/2" - FORNECIMENTO E INSTALAÇÃO. AF_08/2021 | | | | | | |
| | | | | | | | | 2,00 | UND |
| | | | TOTAL GERAL | | | | | 2,00 | UND |
| 13 | | | PINTURA | | | | | | |
| 13.1 | 100724 | SINAPI | PINTURA COM TINTA ALQUÍDICA DE FUNDO E ACABAMENTO (ESMALTE SINTÉTICO GRAFITE) APLICADA A ROLO OU PINCEL SOBRE PERFIL METÁLICO EXECUTADO EM FÁBRICA (POR DEMÃO). AF_01/2020 | | | | | | |
| | | | PORTA DE FERRO | | | | | 28,77 | M² |
| | | | TOTAL GERAL | | | | | 28,77 | M² |
| 13.2 | C4913 | SEINFRA-CE | REMOÇÃO DE PINTURA LÁTEX (RASPAGEM E/OU LIXAMENTO E/OU ESCOVAÇÃO) | | | | | | |
| | | | PREDIO JÁ EXISTENTE | 132,43 | | 2,80 | | 370,80 | M² |
| | | | TOTAL GERAL | | | | | 370,80 | M² |
| 13.3 | 88489 | SINAPI | PINTURA LÁTEX ACRÍLICA PREMIUM, APLICAÇÃO MANUAL EM PAREDES, DUAS DEMÃOS. AF_04/2023 | | | | | | |
| | | | PREDIO JÁ EXISTENTE | | | | | 370,80 | M² |
| | | | ÁREA NOVA INTERNA | 22,51 | | 1,40 | | 31,51 | M² |
| | | | ÁREA NOVA EXTERNA | 23,15 | | 3,50 | | 81,03 | M² |
| | | | MURO DA FRENTE | 18,55 | | 3,00 | 2,00 | 111,30 | M² |
| TOTAL GERAL | | | | | 594,64 | M² | | | |
| 13.4 | 88495 | SINAPI | EMASSAMENTO COM MASSA LÁTEX, APLICAÇÃO EM PAREDE, UMA DEMÃO, LIXAMENTO MANUAL. AF_04/2023 | | | | | | |
| | | | ÁREA INTERNA NOVA | | | | | 31,51 | M² |
| | | | TOTAL GERAL | | | | | 31,51 | M² |

ERICK NATSON TORRES Assinado de forma digital por
 BARBOSA:0867817542 ERICK NATSON TORRES
 BARBOSA:08678175427
 7 Dados: 2023.11.29 11:40:02 -03'00'



OBRA: REFORMA DA ESCOLA MUNICIPAL OLIMPIO XAVIER
FONTE DE PREÇOS: SINAPI SETEMBRO/2023 SEINFRA-CE 028 ORSE-09/2023
TIPO DE OBRA DO EMPREENDIMENTO:
CONSTRUÇÃO E REFORMA DE EDIFÍCIOS

| COMPOSIÇÃO B.D.I. | | | | | |
|---------------------------|-----------------------|---------------|------------|-------|------------|
| CÓD | DESCRIÇÃO | % Adotado | 1º Quartil | Médio | 3º Quartil |
| Despesas Indiretas | | | | | |
| AC | Administração Central | 3,50% | 3,00% | 4,00% | 5,50% |
| DF | Despesas Financeiras | 1,23% | 0,59% | 1,23% | 1,39% |
| R | Riscos | 1,27% | 0,97% | 1,27% | 1,27% |
| Benefício | | | | | |
| S + G | Seguro / Garantias | 0,80% | 0,80% | 0,80% | 1,00% |
| L | Lucro | 7,40% | 6,16% | 7,40% | 8,96% |
| Impostos | | | | | |
| CP | PIS | 0,65% | 0,65% | 0,65% | 0,65% |
| | COFINS | 3,00% | 3,00% | 3,00% | 3,00% |
| ISS | ISS | 2,00% | 0,00% | 2,00% | 5,00% |
| CPRB | CPRB | 4,50% | 0,00% | 4,50% | 4,50% |
| Total Impostos | | 10,15% | | | |
| BDI = | | 27,74% | | | |

Os valores de BDI foram calculados com o emprego da fórmula:

$$BDI = \frac{(1+(AC + S + R + G)) * (1 + DF) * (1+L)}{(1-CP-ISS-CPRB)} - 1$$

| | |
|------|---|
| AC | Taxa de rateio da Administração Central |
| S | Taxa representativa de Seguros |
| R | Riscos e imprevistos |
| G | Taxa que representa o ônus das Garantias exigidas pelo edital |
| DF | Taxa representativa das Despesas Financeiras |
| L | Remuneração bruta do construtor (Lucro) |
| CP | Tributos incidentes sobre o preço de venda (PIS, Cofins) |
| ISS | Tributo incidente Sobre Serviços de qualquer natureza |
| CPRB | Contribuição Previdenciária sobre a Receita Bruta |

Composições Analíticas com Preço Unitário
REFORMA DA ESCOLA MUNICIPAL OLÍMPIO XAVIER

Bancos B.D.I.
SINAPI - 09/2023 - Pernambuco 27,74%
ORSE - 09/2023 - Sergipe
SEINFRA - 028 - Ceará



Composições Analíticas com Preço Unitário

| Composições Principais | | | | | | | | |
|------------------------|-----------------|--|------------------------------|--------|------------|------------|------------------|--------|
| | Código Banco | Descrição | Tipo | Und | Quant. | Valor Unit | Total | |
| 1.1 | 103689 SINAPI | FORNECIMENTO E INSTALAÇÃO DE PLACA DE OBRA COM CHAPA GALVANIZADA E ESTRUTURA DE MADEIRA. AF_03/2022_PS | PAVI - PAVIMENTAÇÃO | m² | 1,0000000 | 308,48 | 308,48 | |
| Composição o Auxiliar | 102234 SINAPI | PINTURA IMUNIZANTE PARA MADEIRA, 2 DEMÃOS. AF_01/2021 | PINT - PINTURAS | m² | 0,5000000 | 21,05 | 10,52 | |
| Composição o Auxiliar | 88262 SINAPI | CARPINTEIRO DE FORMAS COM ENCARGOS COMPLEMENTARES | SEDI - SERVIÇOS DIVERSOS | H | 0,3729000 | 23,33 | 8,69 | |
| Composição o Auxiliar | 88316 SINAPI | SERVEENTE COM ENCARGOS COMPLEMENTARES | SEDI - SERVIÇOS DIVERSOS | H | 1,1186000 | 19,15 | 21,42 | |
| Insumo | 00004509 SINAPI | SARRAFO 2,5 X 10" CM EM PINUS, MISTA OU EQUIVALENTE DA REGIAO - BRUTA | Material | M | 3,2083000 | 5,37 | 17,22 | |
| Insumo | 00004813 SINAPI | PLACA DE OBRA (PARA CONSTRUÇÃO CIVIL) EM CHAPA GALVANIZADA "N. 22", ADESIVADA, DE 2,4 X 1,2" M (SEM POSTES PARA FIXAÇÃO) | Material | m² | 1,0000000 | 250,00 | 250,00 | |
| Insumo | 00005065 SINAPI | PREGO DE AÇO POLIDO COM CABECA 10 X 10 (7/8 X 17) | Material | KG | 0,0113000 | 34,83 | 0,39 | |
| Insumo | 00005068 SINAPI | PREGO DE AÇO POLIDO COM CABECA 17 X 27 (2 1/2 X 11) | Material | KG | 0,0132000 | 18,66 | 0,24 | |
| | | MO sem LS => | | 25,32 | LS => | 0,00 | MO com LS => | 25,32 |
| | | Valor do BDI => | | 85,57 | | | Valor com BDI => | 394,05 |
| 2.1 | 97622 SINAPI | DEMOLIÇÃO DE ALVENARIA DE BLOCO FURADO, DE FORMA MANUAL, SEM REAPROVEITAMENTO. AF_09/2023 | SERP - SERVIÇOS PRELIMINARES | m² | 1,0000000 | 50,42 | 50,42 | |
| Composição o Auxiliar | 88309 SINAPI | PEDREIRO COM ENCARGOS COMPLEMENTARES | SEDI - SERVIÇOS DIVERSOS | H | 0,3541000 | 23,69 | 8,38 | |
| Composição o Auxiliar | 88316 SINAPI | SERVEENTE COM ENCARGOS COMPLEMENTARES | SEDI - SERVIÇOS DIVERSOS | H | 2,1957000 | 19,15 | 42,04 | |
| | | MO sem LS => | | 35,39 | LS => | 0,00 | MO com LS => | 35,39 |
| | | Valor do BDI => | | 13,98 | | | Valor com BDI => | 64,40 |
| 2.2 | 97883 SINAPI | REMOÇÃO DE LOUÇAS, DE FORMA MANUAL, SEM REAPROVEITAMENTO. AF_09/2023 | SERP - SERVIÇOS PRELIMINARES | UN | 1,0000000 | 11,16 | 11,16 | |
| Composição o Auxiliar | 88287 SINAPI | ENCANADOR OU BOMBEIRO HIDRÁULICO COM ENCARGOS COMPLEMENTARES | SEDI - SERVIÇOS DIVERSOS | H | 0,1448000 | 22,05 | 3,32 | |
| Composição o Auxiliar | 88316 SINAPI | SERVEENTE COM ENCARGOS COMPLEMENTARES | SEDI - SERVIÇOS DIVERSOS | H | 0,4096000 | 19,15 | 7,84 | |
| | | MO sem LS => | | 7,97 | LS => | 0,00 | MO com LS => | 7,97 |
| | | Valor do BDI => | | 3,09 | | | Valor com BDI => | 14,25 |
| 2.3 | 97844 SINAPI | REMOÇÃO DE PORTAS, DE FORMA MANUAL, SEM REAPROVEITAMENTO. AF_09/2023 | SERP - SERVIÇOS PRELIMINARES | m² | 1,0000000 | 8,45 | 8,45 | |
| Composição o Auxiliar | 88309 SINAPI | PEDREIRO COM ENCARGOS COMPLEMENTARES | SEDI - SERVIÇOS DIVERSOS | H | 0,1087000 | 23,69 | 2,57 | |
| Composição o Auxiliar | 88316 SINAPI | SERVEENTE COM ENCARGOS COMPLEMENTARES | SEDI - SERVIÇOS DIVERSOS | H | 0,3075000 | 19,15 | 5,88 | |
| | | MO sem LS => | | 5,99 | LS => | 0,00 | MO com LS => | 5,99 |
| | | Valor do BDI => | | 2,34 | | | Valor com BDI => | 10,79 |
| 2.4 | 97628 SINAPI | DEMOLIÇÃO DE LAJES, EM CONCRETO ARMADO, DE FORMA MANUAL, SEM REAPROVEITAMENTO. AF_09/2023 | SERP - SERVIÇOS PRELIMINARES | m³ | 1,0000000 | 236,04 | 236,04 | |
| Composição o Auxiliar | 88309 SINAPI | PEDREIRO COM ENCARGOS COMPLEMENTARES | SEDI - SERVIÇOS DIVERSOS | H | 1,8574000 | 23,69 | 39,26 | |
| Composição o Auxiliar | 88316 SINAPI | SERVEENTE COM ENCARGOS COMPLEMENTARES | SEDI - SERVIÇOS DIVERSOS | H | 10,2759000 | 19,15 | 196,78 | |
| | | MO sem LS => | | 165,71 | LS => | 0,00 | MO com LS => | 165,71 |
| | | Valor do BDI => | | 65,47 | | | Valor com BDI => | 301,51 |
| 2.5 | 104789 SINAPI | DEMOLIÇÃO DE PISO DE CONCRETO SIMPLES, DE FORMA MANUAL, SEM REAPROVEITAMENTO. AF_09/2023 | SERP - SERVIÇOS PRELIMINARES | m³ | 1,0000000 | 177,48 | 177,48 | |
| Composição o Auxiliar | 88309 SINAPI | PEDREIRO COM ENCARGOS COMPLEMENTARES | SEDI - SERVIÇOS DIVERSOS | H | 1,2462000 | 23,69 | 29,52 | |
| Composição o Auxiliar | 88316 SINAPI | SERVEENTE COM ENCARGOS COMPLEMENTARES | SEDI - SERVIÇOS DIVERSOS | H | 7,7265000 | 19,15 | 147,96 | |
| | | MO sem LS => | | 124,59 | LS => | 0,00 | MO com LS => | 124,59 |
| | | Valor do BDI => | | 49,23 | | | Valor com BDI => | 226,71 |
| 2.6 | 97845 SINAPI | REMOÇÃO DE JANELAS, DE FORMA MANUAL, SEM REAPROVEITAMENTO. AF_09/2023 | SERP - SERVIÇOS PRELIMINARES | m² | 1,0000000 | 21,83 | 21,83 | |
| Composição o Auxiliar | 88309 SINAPI | PEDREIRO COM ENCARGOS COMPLEMENTARES | SEDI - SERVIÇOS DIVERSOS | H | 0,2807000 | 23,69 | 6,64 | |
| Composição o Auxiliar | 88316 SINAPI | SERVEENTE COM ENCARGOS COMPLEMENTARES | SEDI - SERVIÇOS DIVERSOS | H | 0,7936000 | 19,15 | 15,19 | |
| | | MO sem LS => | | 15,48 | LS => | 0,00 | MO com LS => | 15,48 |
| | | Valor do BDI => | | 6,05 | | | Valor com BDI => | 27,88 |
| 3.1 | 93358 SINAPI | ESCAVAÇÃO MANUAL DE VALA COM PROFUNDIDADE MENOR OU IGUAL A 1,30 M. AF_02/2021 | MOV - MOVIMENTO DE TERRA | m³ | 1,0000000 | 75,75 | 75,75 | |
| Composição o Auxiliar | 88316 SINAPI | SERVEENTE COM ENCARGOS COMPLEMENTARES | SEDI - SERVIÇOS DIVERSOS | H | 3,9580000 | 19,15 | 75,75 | |
| | | MO sem LS => | | 52,53 | LS => | 0,00 | MO com LS => | 52,53 |
| | | Valor do BDI => | | 21,91 | | | Valor com BDI => | 96,76 |
| 3.2 | 96695 SINAPI | REATERRO MANUAL APOIADO COM SOQUETE. AF_10/2017 | MOV - MOVIMENTO DE TERRA | m³ | 1,0000000 | 45,93 | 45,93 | |
| Composição o Auxiliar | 88316 SINAPI | SERVEENTE COM ENCARGOS COMPLEMENTARES | SEDI - SERVIÇOS DIVERSOS | H | 2,3988000 | 19,15 | 45,93 | |
| | | MO sem LS => | | 31,85 | LS => | 0,00 | MO com LS => | 31,85 |

PREFEITURA MUNICIPAL DE MOREILÂNDIA-PE

| | | | | Valor do BDI => | 12,74 | Valor com BDI => | | 58,67 |
|-----------------------|-----------------|--|---|-----------------|------------|------------------|-------------------|----------|
| Código Banco | Descrição | Tipo | Und | Quant. | Valor Unit | Total | | |
| 3.3 | 94319 SINAPI | ATERRO MANUAL DE VALAS COM SOLO ARGILO-ARENOSO. AF_08/2023 | MOVT - MOVIMENTO DE TERRA | m³ | 1,0000000 | 74,86 | 74,86 | |
| Composição o Auxiliar | 5901 SINAPI | CAMINHÃO PIPA 10.000 L TRUCADO, PESO BRUTO TOTAL 23.000 KG, CARGA ÚTIL MÁXIMA 15.935 KG, DISTÂNCIA ENTRE EIXOS 4,8 M, POTÊNCIA 230 CV, INCLUSIVE TANQUE DE AÇO PARA TRANSPORTE DE ÁGUA - CHP DIURNO. AF_08/2014 | CHOR - CUSTOS HORÁRIOS DE MÁQUINAS E EQUIPAMENTOS | CHP | 0,0054000 | 326,44 | 1,76 | |
| Composição o Auxiliar | 5903 SINAPI | CAMINHÃO PIPA 10.000 L TRUCADO, PESO BRUTO TOTAL 23.000 KG, CARGA ÚTIL MÁXIMA 15.935 KG, DISTÂNCIA ENTRE EIXOS 4,8 M, POTÊNCIA 230 CV, INCLUSIVE TANQUE DE AÇO PARA TRANSPORTE DE ÁGUA - CHI DIURNO. AF_08/2014 | CHOR - CUSTOS HORÁRIOS DE MÁQUINAS E EQUIPAMENTOS | CHI | 0,0008000 | 69,58 | 0,04 | |
| Composição o Auxiliar | 88316 SINAPI | SERVENTE COM ENCARGOS COMPLEMENTARES | SEDI - SERVIÇOS DIVERSOS | H | 0,7866000 | 19,15 | 15,06 | |
| Composição o Auxiliar | 91533 SINAPI | COMPACTADOR DE SOLOS DE PERCUSSÃO (SOQUETE) COM MOTOR A GASOLINA 4 TEMPOS, POTÊNCIA 4 CV - CHP DIURNO. AF_08/2015 | CHOR - CUSTOS HORÁRIOS DE MÁQUINAS E EQUIPAMENTOS | CHP | 0,1962000 | 37,24 | 7,30 | |
| Insumo | 00008079 SINAPI | ARGILA, ARGILA VERMELHA OU ARGILA ARENOSA (RETRADA NA JAZIDA, SEM TRANSPORTE) | Material | m³ | 1,3889000 | 36,51 | 50,70 | |
| | | | | MO sem LS => | 15,29 | LS => | 0,00 MO com LS => | 15,29 |
| | | | | Valor do BDI => | 20,76 | Valor com BDI => | | 95,62 |
| 4.1 | 98817 SINAPI | LASTRO DE CONCRETO MAGRO, APLICADO EM BLOCOS DE COBROAMENTO OU SAPATAS, ESPESURA DE 3 CM. AF_08/2017 | FUES - FUNDAÇÕES E ESTRUTURAS | m² | 1,0000000 | 18,83 | 18,83 | |
| Composição o Auxiliar | 88309 SINAPI | PEDREIRO COM ENCARGOS COMPLEMENTARES | SEDI - SERVIÇOS DIVERSOS | H | 0,1883000 | 23,66 | 4,41 | |
| Composição o Auxiliar | 88316 SINAPI | SERVENTE COM ENCARGOS COMPLEMENTARES | SEDI - SERVIÇOS DIVERSOS | H | 0,0508000 | 19,15 | 0,97 | |
| Composição o Auxiliar | 94968 SINAPI | CONCRETO MAGRO PARA LASTRO, TRAÇO 1:4,5:4,5 (EM MASSA SECA DE CIMENTO/ AREIA MÉDIA/ BRITA 1) - PREPARO MECÂNICO COM BETONEIRA 600 L. AF_05/2021 | FUES - FUNDAÇÕES E ESTRUTURAS | m³ | 0,0339000 | 366,96 | 13,45 | |
| | | | | MO sem LS => | 5,80 | LS => | 0,00 MO com LS => | 5,80 |
| | | | | Valor do BDI => | 5,22 | Valor com BDI => | | 24,05 |
| 4.2 | 95956 SINAPI | (COMPOSIÇÃO REPRESENTATIVA) EXECUÇÃO DE ESTRUTURAS DE CONCRETO ARMADO, PARA EDIFICAÇÃO HABITACIONAL UNIFAMILIAR TERREA (CASA EM EMPREENDIMENTOS), FCK = 25 MPA. AF_01/2017 | FUES - FUNDAÇÕES E ESTRUTURAS | m³ | 1,0000000 | 2.580,67 | 2.580,67 | |
| Composição o Auxiliar | 103673 SINAPI | LANÇAMENTO COM USO DE BOMBA, ADENSAMENTO E ACABAMENTO DE CONCRETO EM ESTRUTURAS. AF_02/2022 | FUES - FUNDAÇÕES E ESTRUTURAS | m³ | 1,0000000 | 36,45 | 36,45 | |
| Composição o Auxiliar | 92443 SINAPI | MONTAGEM E DESMONTAGEM DE FÓRMA DE PILARES RETANGULARES E ESTRUTURAS SIMILARES, PÉ-DIREITO SIMPLES, EM CHAPA DE MADEIRA COMPENSADA PLASTIFICADA, 18 UTILIZAÇÕES. AF_09/2020 | FUES - FUNDAÇÕES E ESTRUTURAS | m³ | 2,3000000 | 47,82 | 109,52 | |
| Composição o Auxiliar | 92479 SINAPI | MONTAGEM E DESMONTAGEM DE FÓRMA DE VIGA, ESCORAMENTO COM GARFO DE MADEIRA, PÉ-DIREITO SIMPLES, EM CHAPA DE MADEIRA PLASTIFICADA, 18 UTILIZAÇÕES. AF_09/2020 | FUES - FUNDAÇÕES E ESTRUTURAS | m³ | 3,0600000 | 66,71 | 211,62 | |
| Composição o Auxiliar | 92538 SINAPI | MONTAGEM E DESMONTAGEM DE FÓRMA DE LAJE MACIÇA, PÉ-DIREITO SIMPLES, EM CHAPA DE MADEIRA COMPENSADA PLASTIFICADA, 18 UTILIZAÇÕES. AF_09/2020 | FUES - FUNDAÇÕES E ESTRUTURAS | m³ | 4,7600000 | 37,93 | 181,66 | |
| Composição o Auxiliar | 92759 SINAPI | ARMAÇÃO DE PILAR OU VIGA DE ESTRUTURA CONVENCIONAL DE CONCRETO ARMADO UTILIZANDO AÇO CA-60 DE 5,0 MM - MONTAGEM. AF_06/2022 | FUES - FUNDAÇÕES E ESTRUTURAS | KG | 8,5100000 | 15,17 | 129,09 | |
| Composição o Auxiliar | 92761 SINAPI | ARMAÇÃO DE PILAR OU VIGA DE ESTRUTURA CONVENCIONAL DE CONCRETO ARMADO UTILIZANDO AÇO CA-50 DE 8,0 MM - MONTAGEM. AF_06/2022 | FUES - FUNDAÇÕES E ESTRUTURAS | KG | 6,3300000 | 14,22 | 90,01 | |
| Composição o Auxiliar | 92782 SINAPI | ARMAÇÃO DE PILAR OU VIGA DE ESTRUTURA CONVENCIONAL DE CONCRETO ARMADO UTILIZANDO AÇO CA-50 DE 10,0 MM - MONTAGEM. AF_06/2022 | FUES - FUNDAÇÕES E ESTRUTURAS | KG | 14,8600000 | 12,89 | 181,54 | |
| Composição o Auxiliar | 92783 SINAPI | ARMAÇÃO DE PILAR OU VIGA DE ESTRUTURA CONVENCIONAL DE CONCRETO ARMADO UTILIZANDO AÇO CA-50 DE 12,5 MM - MONTAGEM. AF_06/2022 | FUES - FUNDAÇÕES E ESTRUTURAS | KG | 1,4800000 | 10,83 | 16,17 | |
| Composição o Auxiliar | 92784 SINAPI | ARMAÇÃO DE PILAR OU VIGA DE ESTRUTURA CONVENCIONAL DE CONCRETO ARMADO UTILIZANDO AÇO CA-50 DE 16,0 MM - MONTAGEM. AF_06/2022 | FUES - FUNDAÇÕES E ESTRUTURAS | KG | 0,3300000 | 10,66 | 3,51 | |
| Composição o Auxiliar | 92788 SINAPI | ARMAÇÃO DE LAJE DE ESTRUTURA CONVENCIONAL DE CONCRETO ARMADO UTILIZANDO AÇO CA-60 DE 5,0 MM - MONTAGEM. AF_06/2022 | FUES - FUNDAÇÕES E ESTRUTURAS | KG | 6,2700000 | 14,72 | 92,26 | |
| Composição o Auxiliar | 92789 SINAPI | ARMAÇÃO DE LAJE DE ESTRUTURA CONVENCIONAL DE CONCRETO ARMADO UTILIZANDO AÇO CA-50 DE 6,3 MM - MONTAGEM. AF_06/2022 | FUES - FUNDAÇÕES E ESTRUTURAS | KG | 2,3200000 | 14,34 | 33,26 | |
| Composição o Auxiliar | 92770 SINAPI | ARMAÇÃO DE LAJE DE ESTRUTURA CONVENCIONAL DE CONCRETO ARMADO UTILIZANDO AÇO CA-50 DE 8,0 MM - MONTAGEM. AF_06/2022 | FUES - FUNDAÇÕES E ESTRUTURAS | KG | 7,8400000 | 13,80 | 108,19 | |
| Composição o Auxiliar | 96533 SINAPI | FABRICAÇÃO, MONTAGEM E DESMONTAGEM DE FÓRMA PARA VIGA BALDRAME, EM MADEIRA SERRADA, E=25 MM, 2 UTILIZAÇÕES. AF_06/2017 | FUES - FUNDAÇÕES E ESTRUTURAS | m² | 4,4800000 | 121,63 | 544,80 | |
| Composição o Auxiliar | 96543 SINAPI | ARMAÇÃO DE BLOCO, VIGA BALDRAME E SAPATA UTILIZANDO AÇO CA-60 DE 5 MM - MONTAGEM. AF_06/2017 | FUES - FUNDAÇÕES E ESTRUTURAS | KG | 4,9800000 | 18,25 | 90,86 | |
| Composição o Auxiliar | 96544 SINAPI | ARMAÇÃO DE BLOCO, VIGA BALDRAME OU SAPATA UTILIZANDO AÇO CA-50 DE 6,3 MM - MONTAGEM. AF_06/2017 | FUES - FUNDAÇÕES E ESTRUTURAS | KG | 5,9100000 | 17,22 | 101,77 | |
| Composição o Auxiliar | 96545 SINAPI | ARMAÇÃO DE BLOCO, VIGA BALDRAME OU SAPATA UTILIZANDO AÇO CA-50 DE 8 MM - MONTAGEM. AF_06/2017 | FUES - FUNDAÇÕES E ESTRUTURAS | KG | 1,1100000 | 16,18 | 17,93 | |
| Composição o Auxiliar | 96546 SINAPI | ARMAÇÃO DE BLOCO, VIGA BALDRAME OU SAPATA UTILIZANDO AÇO CA-50 DE 10 MM - MONTAGEM. AF_06/2017 | FUES - FUNDAÇÕES E ESTRUTURAS | KG | 2,8200000 | 14,48 | 40,83 | |
| Composição o Auxiliar | 96547 SINAPI | ARMAÇÃO DE BLOCO, VIGA BALDRAME OU SAPATA UTILIZANDO AÇO CA-50 DE 12,5 MM - MONTAGEM. AF_06/2017 | FUES - FUNDAÇÕES E ESTRUTURAS | KG | 2,3000000 | 12,25 | 28,17 | |
| Insumo | 00001527 SINAPI | CONCRETO USINADO BOMBEAVEL, CLASSE DE RESISTENCIA C25, BRITA 0 E 1, SLUMP = 100 +/- 20 MM, COM BOMBEAMENTO (DISPONIBILIZACAO DE BOMBA), SEM O LANÇAMENTO (NBR 8953) | Material | m³ | 1,1030000 | 501,24 | 552,86 | |
| | | | | MO sem LS => | 426,59 | LS => | 0,00 MO com LS => | 426,59 |
| | | | | Valor do BDI => | 715,87 | Valor com BDI => | | 3.296,54 |
| 4.3 | 87482 SINAPI | ALVENARIA DE VEDAÇÃO DE BLOCOS CERÂMICOS FURADOS NA VERTICAL DE 19X19X39CM (ESPESSURA 19CM) DE PAREDES COM ÁREA LÍQUIDA MAIOR OU IGUAL A 6M² SEM VÃOS E ARGAMASSA DE ASSENTAMENTO COM PREPARO MANUAL. AF_06/2014 | PARE - PAREDES/PAINÉIS | m² | 1,0000000 | 69,23 | 69,23 | |

PREFEITURA MUNICIPAL DE MOREILÂNDIA-PE

| | | | | | | | | |
|-----------------------|---------------------|---|-------------------------------|-----------------|---------------|-------------------|-------------------|-------|
| Composição o Auxiliar | 87369 SINAPI | ARGAMASSA TRAÇO 1:2:8 (EM VOLUME DE CIMENTO, CAL E AREIA MÉDIA ÚMIDA) PARA EMBOÇO/MASSA ÚNICA/ASSENTAMENTO DE ALVENARIA DE VEDAÇÃO, PREPARO MANUAL. AF_08/2019 | SEDI - SERVIÇOS DIVERSOS | m³ | 0,0138000 | 743,65 | 10,26 | |
| Composição o Auxiliar | 88309 SINAPI | PEDREIRO COM ENCARGOS COMPLEMENTARES | SEDI - SERVIÇOS DIVERSOS | H | 0,8800000 | 23,69 | 20,84 | |
| Composição o Auxiliar | 88316 SINAPI | SERVEnte COM ENCARGOS COMPLEMENTARES | SEDI - SERVIÇOS DIVERSOS | H | 0,4400000 | 19,15 | 8,42 | |
| Insumo | 00034548 SINAPI | TELA DE AÇO SOLDADA GALVANIZADA/ZINCADA PARA ALVENARIA, FIO D = "1,20 A 1,70" MM, MALHA 15 X 15 MM, (C X L) "50 X 17,5" CM | Material | M | 0,4200000 | 6,27 | 2,63 | |
| Insumo | 00037395 SINAPI | PINO DE AÇO COM FURO, HASTE = 27 MM (AÇAO DIRETA) | Material | CENTO | 0,0100000 | 38,74 | 0,38 | |
| Insumo | 00037594 SINAPI | BLOCO CERAMICO / TJOLO VAZADO PARA ALVENARIA DE VEDAÇAO, FUROS NA VERTICAL, 19 X 19 X 39 CM (NBR 15270) | Material | UN | 13,3500000 | 2,00 | 26,70 | |
| | | | | MO sem LS => | 23,40 | LS => | 0,00 MO com LS => | 23,40 |
| | | | | Valor do BDI => | 19,20 | Valor com BDI => | 88,43 | |
| 4.4 | Código Banco | Descrição | Tipo | Und | Quant. | Valor Unit | Total | |
| Composição o | 93188 SINAPI | VERGA MOLDADA IN LOCO EM CONCRETO PARA JANELAS COM ATÉ 1,5 M DE VÃO AF_03/2016 | FUES - FUNDAÇÕES E ESTRUTURAS | M | 1,0000000 | 98,10 | 98,10 | |
| Composição o Auxiliar | 88309 SINAPI | PEDREIRO COM ENCARGOS COMPLEMENTARES | SEDI - SERVIÇOS DIVERSOS | H | 0,3760000 | 23,69 | 8,90 | |
| Composição o Auxiliar | 88316 SINAPI | SERVEnte COM ENCARGOS COMPLEMENTARES | SEDI - SERVIÇOS DIVERSOS | H | 0,1880000 | 19,15 | 3,60 | |
| Composição o Auxiliar | 92270 SINAPI | FABRICAÇÃO DE FÔRMA PARA VIGAS, COM MADEIRA SERRADA, E = 25 MM. AF_09/2020 | FUES - FUNDAÇÕES E ESTRUTURAS | m³ | 0,3500000 | 190,28 | 66,59 | |
| Composição o Auxiliar | 92601 SINAPI | CORTE E DOBRA DE AÇO CA-50, DIÂMETRO DE 8,3 MM. AF_06/2022 | FUES - FUNDAÇÕES E ESTRUTURAS | KG | 0,4800000 | 11,91 | 5,83 | |
| Composição o Auxiliar | 94970 SINAPI | CONCRETO FCK = 20MPA, TRAÇO 1.2.7.3 (EM MASSA SECA DE CIMENTO/ AREIA MÉDIA/ BRITA 1) - PREPARO MECÂNICO COM BETONEIRA 600 L. AF_05/2021 | FUES - FUNDAÇÕES E ESTRUTURAS | m³ | 0,0180000 | 463,72 | 8,34 | |
| Insumo | 00002692 SINAPI | DESMOLDANTE PROTETOR PARA FORMAS DE MADEIRA, DE BASE OLEOSA EMULSIONADA EM AGUA | Material | L | 0,0080000 | 7,26 | 0,04 | |
| Insumo | 00004491 SINAPI | PONTALETE "7,5 X 7,5" CM EM PINUS, MISTA OU EQUIVALENTE DA REGIAO - BRUTA | Material | M | 0,3520000 | 10,58 | 3,72 | |
| Insumo | 00039017 SINAPI | ESPACADOR / DISTANCIADOR CIRCULAR COM ENTRADA LATERAL, EM PLASTICO, PARA VERGALHAO "4,2 A 12,5" MM, COBRIMENTO 20 MM | Material | UN | 6,0000000 | 0,18 | 1,08 | |
| | | | | MO sem LS => | 18,38 | LS => | 0,00 MO com LS => | 18,38 |
| | | | | Valor do BDI => | 27,21 | Valor com BDI => | 125,31 | |
| 4.5 | Código Banco | Descrição | Tipo | Und | Quant. | Valor Unit | Total | |
| Composição o | 93188 SINAPI | VERGA MOLDADA IN LOCO EM CONCRETO PARA PORTAS COM ATÉ 1,5 M DE VÃO AF_03/2016 | FUES - FUNDAÇÕES E ESTRUTURAS | M | 1,0000000 | 93,04 | 93,04 | |
| Composição o Auxiliar | 88309 SINAPI | PEDREIRO COM ENCARGOS COMPLEMENTARES | SEDI - SERVIÇOS DIVERSOS | H | 0,3880000 | 23,69 | 9,14 | |
| Composição o Auxiliar | 88316 SINAPI | SERVEnte COM ENCARGOS COMPLEMENTARES | SEDI - SERVIÇOS DIVERSOS | H | 0,1930000 | 19,15 | 3,69 | |
| Composição o Auxiliar | 92270 SINAPI | FABRICAÇÃO DE FÔRMA PARA VIGAS, COM MADEIRA SERRADA, E = 25 MM. AF_09/2020 | FUES - FUNDAÇÕES E ESTRUTURAS | m³ | 0,3000000 | 190,28 | 57,08 | |
| Composição o Auxiliar | 92600 SINAPI | CORTE E DOBRA DE AÇO CA-80, DIÂMETRO DE 5,0 MM. AF_06/2022 | FUES - FUNDAÇÕES E ESTRUTURAS | KG | 0,3080000 | 11,50 | 3,54 | |
| Composição o Auxiliar | 94970 SINAPI | CONCRETO FCK = 20MPA, TRAÇO 1.2.7.3 (EM MASSA SECA DE CIMENTO/ AREIA MÉDIA/ BRITA 1) - PREPARO MECÂNICO COM BETONEIRA 800 L. AF_05/2021 | FUES - FUNDAÇÕES E ESTRUTURAS | m³ | 0,0120000 | 463,72 | 5,56 | |
| Insumo | 00002692 SINAPI | DESMOLDANTE PROTETOR PARA FORMAS DE MADEIRA, DE BASE OLEOSA EMULSIONADA EM AGUA | Material | L | 0,0050000 | 7,26 | 0,03 | |
| Insumo | 00004491 SINAPI | PONTALETE "7,5 X 7,5" CM EM PINUS, MISTA OU EQUIVALENTE DA REGIAO - BRUTA | Material | M | 1,2220000 | 10,58 | 12,92 | |
| Insumo | 00039017 SINAPI | ESPACADOR / DISTANCIADOR CIRCULAR COM ENTRADA LATERAL, EM PLASTICO, PARA VERGALHAO "4,2 A 12,5" MM, COBRIMENTO 20 MM | Material | UN | 6,0000000 | 0,18 | 1,08 | |
| | | | | MO sem LS => | 17,22 | LS => | 0,00 MO com LS => | 17,22 |
| | | | | Valor do BDI => | 25,80 | Valor com BDI => | 118,84 | |
| 4.6 | Código Banco | Descrição | Tipo | Und | Quant. | Valor Unit | Total | |
| Composição o | 101964 SINAPI | LAJE PRÉ-MOLDADA UNIDIRECIONAL, BIAPOIADA, PARA FORRO, ENCHIMENTO EM CERÂMICA, VIGOTA CONVENCIONAL, ALTURA TOTAL DA LAJE (ENCHIMENTO+CAPA) = (8+3). AF_11/2020_PA | FUES - FUNDAÇÕES E ESTRUTURAS | m² | 1,0000000 | 185,28 | 185,28 | |
| Composição o Auxiliar | 103674 SINAPI | CONCRETAGEM DE VIGAS E LAJES, FCK=25 MPA, PARA LAJES PREMOLDADAS COM USO DE BOMBA - LANÇAMENTO, ADENSAMENTO E ACABAMENTO. AF_02/2022_PS | FUES - FUNDAÇÕES E ESTRUTURAS | m³ | 0,0440000 | 606,84 | 26,70 | |
| Composição o Auxiliar | 88262 SINAPI | CARPINTEIRO DE FORMAS COM ENCARGOS COMPLEMENTARES | SEDI - SERVIÇOS DIVERSOS | H | 0,5010000 | 23,33 | 11,68 | |
| Composição o Auxiliar | 88316 SINAPI | SERVEnte COM ENCARGOS COMPLEMENTARES | SEDI - SERVIÇOS DIVERSOS | H | 0,3540000 | 19,15 | 6,77 | |
| Composição o Auxiliar | 92273 SINAPI | FABRICAÇÃO DE ESCORAS DO TIPO PONTALETE, EM MADEIRA, PARA PÉ-DIREITO SIMPLES. AF_09/2020 | FUES - FUNDAÇÕES E ESTRUTURAS | M | 0,9700000 | 17,66 | 17,32 | |
| Composição o Auxiliar | 92767 SINAPI | ARMAÇÃO DE LAJE DE ESTRUTURA CONVENCIONAL DE CONCRETO ARMADO UTILIZANDO AÇO CA-80 DE 4,2 MM - MONTAGEM. AF_06/2022 | FUES - FUNDAÇÕES E ESTRUTURAS | KG | 0,9910000 | 16,36 | 16,21 | |
| Insumo | 00003736 SINAPI | LAJE PRÉ-MOLDADA CONVENCIONAL (LAJOTAS + VIGOTAS) PARA FORRO, UNIDIRECIONAL, SOBRECARGA DE 100 KG/M2, VAO ATE 4,00 M (SEM COLOCACAO) | Material | m² | 1,0000000 | 64,75 | 64,75 | |
| Insumo | 00008193 SINAPI | TABUA NAO APARELHADA "2,5 X 20" CM, EM MACARANDUBA/MASSARANDUBA, ANGELIM OU EQUIVALENTE DA REGIAO - BRUTA | Material | M | 1,8700000 | 21,90 | 40,95 | |
| Insumo | 00040304 SINAPI | PREGO DE AÇO POLIDO COM CABECA DUPLA 17 X 27 (2 1/2 X 11) | Material | KG | 0,0400000 | 22,60 | 0,90 | |
| | | | | MO sem LS => | 21,62 | LS => | 0,00 MO com LS => | 21,62 |
| | | | | Valor do BDI => | 51,39 | Valor com BDI => | 236,67 | |
| 5.1 | Código Banco | Descrição | Tipo | Und | Quant. | Valor Unit | Total | |
| Composição o | 103323 SINAPI | ALVENARIA DE VEDAÇÃO DE BLOCOS CERÂMICOS FURADOS NA VERTICAL DE 9X19X39 CM (ESPESSURA 9 CM) E ARGAMASSA DE ASSENTAMENTO COM PREPARO MANUAL. AF_12/2021 | PARE - PAREDES/PANEIS | m² | 1,0000000 | 45,97 | 45,97 | |
| Composição o Auxiliar | 87369 SINAPI | ARGAMASSA TRAÇO 1:2:8 (EM VOLUME DE CIMENTO, CAL E AREIA MÉDIA ÚMIDA) PARA EMBOÇO/MASSA ÚNICA/ASSENTAMENTO DE ALVENARIA DE VEDAÇÃO, PREPARO MANUAL. AF_08/2019 | SEDI - SERVIÇOS DIVERSOS | m³ | 0,0104000 | 743,65 | 7,73 | |
| Composição o Auxiliar | 88309 SINAPI | PEDREIRO COM ENCARGOS COMPLEMENTARES | SEDI - SERVIÇOS DIVERSOS | H | 0,5900000 | 23,69 | 13,97 | |
| Composição o Auxiliar | 88316 SINAPI | SERVEnte COM ENCARGOS COMPLEMENTARES | SEDI - SERVIÇOS DIVERSOS | H | 0,2950000 | 19,15 | 5,64 | |

PREFEITURA MUNICIPAL DE MOREILÂNDIA-PE

| | | | | | | | | |
|-----------------------|---------------------|---|---|------------|---------------|-------------------|------------------|--------|
| Insumo | 00034557 SINAPI | TELA DE ACO SOLDADA GALVANIZADA/ZINCADA PARA ALVENARIA, FIO D = 1,20 A 1,70 MM, MALHA 15 X 15 MM, (C X L) *50 X 7,5° CM | Material | M | 0,4200000 | 2,42 | 1,01 | |
| Insumo | 00037365 SINAPI | PINO DE ACO COM FURO, HASTE = 27 MM (ACAO DIRETA) | Material | CENTO | 0,0050000 | 38,74 | 0,19 | |
| Insumo | 00037592 SINAPI | BLOCO CERAMICO / TUJOLO VAZADO PARA ALVENARIA DE VEDACAO, FUROS NA VERTICAL,, 9 X 19 X 39 CM (NBR 15270) | Material | UN | 13,8000000 | 1,26 | 17,13 | |
| | | | MO sem LS => | 15,85 | LS => | 0,00 | MO com LS => | 15,85 |
| | | | Valor do BDI => | 12,66 | | | Valor com BDI => | 58,33 |
| 5.2 | Código Banco | Descrição | Tipo | Und | Quant. | Valor Unit | Total | |
| Composição | 101162 SINAPI | ALVENARIA DE VEDAÇÃO COM ELEMENTO VAZADO DE CERÂMICA (COBOGÔ) DE 7X20X20CM E ARGAMASSA DE ASSENTAMENTO COM PREPARO EM BETONEIRA. AF_05/2020 | PARE - PAREDES/PAINÉIS | m² | 1,0000000 | 122,56 | 122,56 | |
| Composição o Auxiliar | 100489 SINAPI | ARGAMASSA TRAÇO 1:3 (EM VOLUME DE CIMENTO E AREIA MÉDIA ÚMIDA), PREPARO MECÂNICO COM BETONEIRA 600 L. AF_08/2019 | SEDI - SERVIÇOS DIVERSOS | m³ | 0,0230000 | 559,35 | 12,86 | |
| Composição o Auxiliar | 88309 SINAPI | PEDREIRO COM ENCARGOS COMPLEMENTARES | SEDI - SERVIÇOS DIVERSOS | H | 2,2200000 | 23,89 | 52,59 | |
| Composição o Auxiliar | 88316 SINAPI | SERVEnte COM ENCARGOS COMPLEMENTARES | SEDI - SERVIÇOS DIVERSOS | H | 1,1100000 | 19,15 | 21,25 | |
| Insumo | 00007272 SINAPI | ELEMENTO VAZADO CERAMICO QUADRADO (TIPO RETO OU REDONDO), *7 A 9 X 20 X 20° CM (L X A X C) | Material | UN | 23,2900000 | 1,54 | 35,86 | |
| | | | MO sem LS => | 55,27 | LS => | 0,00 | MO com LS => | 55,27 |
| | | | Valor do BDI => | 33,99 | | | Valor com BDI => | 156,55 |
| 6.1 | Código Banco | Descrição | Tipo | Und | Quant. | Valor Unit | Total | |
| Composição | 87692 SINAPI | CONTRAPISO EM ARGAMASSA TRAÇO 1:4 (CIMENTO E AREIA), PREPARO MANUAL, APLICADO EM ÁREAS SECAS SOBRE LAJE, NÃO ADERIDO, ACABAMENTO NÃO REFORÇADO, ESPESSURA 5CM. AF_07/2021 | PISO - PISOS | m² | 1,0000000 | 52,23 | 52,23 | |
| Composição o Auxiliar | 87373 SINAPI | ARGAMASSA TRAÇO 1:4 (EM VOLUME DE CIMENTO E AREIA MÉDIA ÚMIDA) PARA CONTRAPISO, PREPARO MANUAL. AF_08/2019 | SEDI - SERVIÇOS DIVERSOS | m³ | 0,0607000 | 704,73 | 42,77 | |
| Composição o Auxiliar | 88309 SINAPI | PEDREIRO COM ENCARGOS COMPLEMENTARES | SEDI - SERVIÇOS DIVERSOS | H | 0,2850000 | 23,68 | 6,75 | |
| Composição o Auxiliar | 88316 SINAPI | SERVEnte COM ENCARGOS COMPLEMENTARES | SEDI - SERVIÇOS DIVERSOS | H | 0,1420000 | 19,15 | 2,71 | |
| | | | MO sem LS => | 15,79 | LS => | 0,00 | MO com LS => | 15,79 |
| | | | Valor do BDI => | 14,48 | | | Valor com BDI => | 66,71 |
| 6.2 | Código Banco | Descrição | Tipo | Und | Quant. | Valor Unit | Total | |
| Composição | 87246 SINAPI | REVESTIMENTO CERÂMICO PARA PISO COM PLÁCAS TIPO ESMALTADA EXTRA DE DIMENSÕES 35X35 CM APLICADA EM AMBIENTES DE ÁREA MENOR QUE 5 M2. AF_02/2023_PE | PISO - PISOS | m² | 1,0000000 | 70,61 | 70,61 | |
| Composição o Auxiliar | 88256 SINAPI | AZULEJISTA OU LADRILHISTA COM ENCARGOS COMPLEMENTARES | SEDI - SERVIÇOS DIVERSOS | H | 0,8797000 | 23,57 | 18,02 | |
| Composição o Auxiliar | 88316 SINAPI | SERVEnte COM ENCARGOS COMPLEMENTARES | SEDI - SERVIÇOS DIVERSOS | H | 0,1893000 | 19,15 | 3,62 | |
| Insumo | 00001287 SINAPI | PISO EM CERAMICA ESMALTADA EXTRA, PEI MAIOR OU IGUAL A 4, FORMATO MENOR OU IGUAL A 2025 CM2 | Material | m² | 1,0810000 | 37,90 | 40,96 | |
| Insumo | 00001381 SINAPI | ARGAMASSA COLANTE AC I PARA CERAMICAS | Material | KG | 9,1325000 | 0,95 | 8,67 | |
| Insumo | 00034357 SINAPI | REJUNTE CIMENTICIO, QUALQUER COR | Material | KG | 0,2410000 | 5,57 | 1,34 | |
| | | | MO sem LS => | 14,42 | LS => | 0,00 | MO com LS => | 14,42 |
| | | | Valor do BDI => | 19,58 | | | Valor com BDI => | 90,19 |
| 7.1 | Código Banco | Descrição | Tipo | Und | Quant. | Valor Unit | Total | |
| Composição | 87879 SINAPI | CHAPISCO APLICADO EM ALVENARIAS E ESTRUTURAS DE CONCRETO INTERNAS, COM COLHER DE PEDREIRO. ARGAMASSA TRAÇO 1:3 COM PREPARO EM BETONEIRA 400L. AF_10/2022 | REVE - REVESTIMENTO E TRATAMENTO DE SUPERFÍCIES | m² | 1,0000000 | 4,06 | 4,06 | |
| Composição o Auxiliar | 87313 SINAPI | ARGAMASSA TRAÇO 1:3 (EM VOLUME DE CIMENTO E AREIA GROSSA ÚMIDA) PARA CHAPISCO CONVENCIONAL, PREPARO MECÂNICO COM BETONEIRA 400 L. AF_08/2019 | SEDI - SERVIÇOS DIVERSOS | m³ | 0,0037000 | 534,88 | 1,97 | |
| Composição o Auxiliar | 88309 SINAPI | PEDREIRO COM ENCARGOS COMPLEMENTARES | SEDI - SERVIÇOS DIVERSOS | H | 0,0681000 | 23,89 | 1,61 | |
| Composição o Auxiliar | 88316 SINAPI | SERVEnte COM ENCARGOS COMPLEMENTARES | SEDI - SERVIÇOS DIVERSOS | H | 0,0255000 | 19,15 | 0,48 | |
| | | | MO sem LS => | 1,85 | LS => | 0,00 | MO com LS => | 1,85 |
| | | | Valor do BDI => | 1,12 | | | Valor com BDI => | 5,18 |
| 7.2 | Código Banco | Descrição | Tipo | Und | Quant. | Valor Unit | Total | |
| Composição | 87548 SINAPI | MASSA ÚNICA, PARA RECEBIMENTO DE PINTURA, EM ARGAMASSA TRAÇO 1:2:8, PREPARO MANUAL, APLICADA MANUALMENTE EM FACES INTERNAS DE PAREDES, ESPESSURA DE 10MM, COM EXECUÇÃO DE TALISCAS. AF_06/2014 | REVE - REVESTIMENTO E TRATAMENTO DE SUPERFÍCIES | m² | 1,0000000 | 26,57 | 26,57 | |
| Composição o Auxiliar | 87369 SINAPI | ARGAMASSA TRAÇO 1:2:8 (EM VOLUME DE CIMENTO, CAL E AREIA MÉDIA ÚMIDA) PARA EMBOÇO MASSA ÚNICA/ASSENTAMENTO DE ALVENARIA DE VEDAÇÃO, PREPARO MANUAL. AF_08/2019 | SEDI - SERVIÇOS DIVERSOS | m³ | 0,0213000 | 743,65 | 15,83 | |
| Composição o Auxiliar | 88309 SINAPI | PEDREIRO COM ENCARGOS COMPLEMENTARES | SEDI - SERVIÇOS DIVERSOS | H | 0,3500000 | 23,89 | 8,29 | |
| Composição o Auxiliar | 88316 SINAPI | SERVEnte COM ENCARGOS COMPLEMENTARES | SEDI - SERVIÇOS DIVERSOS | H | 0,1280000 | 19,15 | 2,45 | |
| | | | MO sem LS => | 10,99 | LS => | 0,00 | MO com LS => | 10,99 |
| | | | Valor do BDI => | 7,37 | | | Valor com BDI => | 33,94 |
| 7.3 | Código Banco | Descrição | Tipo | Und | Quant. | Valor Unit | Total | |
| Composição | 87554 SINAPI | EMBOÇO, PARA RECEBIMENTO DE CERÂMICA, EM ARGAMASSA TRAÇO 1:2:8, PREPARO MANUAL, APLICADO MANUALMENTE EM FACES INTERNAS DE PAREDES, PARA AMBIENTE COM ÁREA MAIOR QUE 10M2, ESPESSURA DE 10MM, COM EXECUÇÃO DE TALISCAS. AF_06/2014 | REVE - REVESTIMENTO E TRATAMENTO DE SUPERFÍCIES | m² | 1,0000000 | 21,97 | 21,97 | |
| Composição o Auxiliar | 87369 SINAPI | ARGAMASSA TRAÇO 1:2:8 (EM VOLUME DE CIMENTO, CAL E AREIA MÉDIA ÚMIDA) PARA EMBOÇO MASSA ÚNICA/ASSENTAMENTO DE ALVENARIA DE VEDAÇÃO, PREPARO MANUAL. AF_08/2019 | SEDI - SERVIÇOS DIVERSOS | m³ | 0,0213000 | 743,65 | 15,83 | |
| Composição o Auxiliar | 88309 SINAPI | PEDREIRO COM ENCARGOS COMPLEMENTARES | SEDI - SERVIÇOS DIVERSOS | H | 0,2000000 | 23,68 | 4,73 | |
| Composição o Auxiliar | 88316 SINAPI | SERVEnte COM ENCARGOS COMPLEMENTARES | SEDI - SERVIÇOS DIVERSOS | H | 0,0740000 | 19,15 | 1,41 | |
| | | | MO sem LS => | 7,64 | LS => | 0,00 | MO com LS => | 7,64 |
| | | | Valor do BDI => | 6,09 | | | Valor com BDI => | 28,06 |
| 7.4 | Código Banco | Descrição | Tipo | Und | Quant. | Valor Unit | Total | |

PREFEITURA MUNICIPAL DE MOREILÂNDIA-PE

| | | | | | | | | |
|-----------------------|---------------------|---|---|------------|---------------|-------------------|------------------|----------|
| Composição | 87269 SINAPI | REVESTIMENTO CERÂMICO PARA PAREDES INTERNAS COM PLACAS TIPO ESMALTADA EXTRA DE DIMENSÕES 25X35 CM APLICADAS NA ALTURA INTEIRA DAS PAREDES. AF_02/2023_PE | REVE - REVESTIMENTO E TRATAMENTO DE SUPERFÍCIES | m² | 1,0000000 | 70,63 | 70,63 | |
| Composição o Auxiliar | 88256 SINAPI | AZULEJISTA OU LADRILHISTA COM ENCARGOS COMPLEMENTARES, | SEDI - SERVIÇOS DIVERSOS | H | 0,8488000 | 23,67 | 15,29 | |
| Composição o Auxiliar | 88316 SINAPI | SERVEnte COM ENCARGOS COMPLEMENTARES | SEDI - SERVIÇOS DIVERSOS | H | 0,3004000 | 19,15 | 5,75 | |
| Insumo | 00000536 SINAPI | REVESTIMENTO EM CERAMICA ESMALTADA EXTRA, PEI MENOR OU IGUAL A 3, FORMATO MENOR OU IGUAL A 2025 CM2 | Material | m² | 1,0725000 | 40,40 | 43,32 | |
| Insumo | 00001381 SINAPI | ARGAMASSA COLANTE AC I PARA CERAMICAS | Material | KG | 4,9100000 | 0,95 | 4,66 | |
| Insumo | 00034357 SINAPI | REJUNTE CIMENTICIO, QUALQUER COR | Material | KG | 0,2800000 | 5,57 | 1,61 | |
| | | | MO sem LS => | 15,35 | LS => | 0,00 | MO com LS => | 15,35 |
| | | | Valor do BDI => | 19,59 | | | Valor com BDI => | 90,22 |
| 8.1 | Código Banco | Descrição | Tipo | Und | Quant. | Valor Unit | Total | |
| Composição | 100701 SINAPI | PORTA DE FERRO, DE ABRIR, TIPO GRADE COM CHAPA, COM QUARNIÇÕES. AF_12/2019 | ESQV - ESQUADRIAS/FERRAGENS/VIDROS | m² | 1,0000000 | 662,48 | 662,48 | |
| Composição o Auxiliar | 88309 SINAPI | PEDREIRO COM ENCARGOS COMPLEMENTARES | SEDI - SERVIÇOS DIVERSOS | H | 0,4570000 | 23,69 | 10,82 | |
| Composição o Auxiliar | 88316 SINAPI | SERVEnte COM ENCARGOS COMPLEMENTARES | SEDI - SERVIÇOS DIVERSOS | H | 0,2290000 | 19,15 | 4,38 | |
| Composição o Auxiliar | 88627 SINAPI | ARGAMASSA TRAÇO 1:0,5:4,5 (EM VOLUME DE CIMENTO, CAL E AREIA MÉDIA ÚMIDA) PARA ASSENTAMENTO DE ALVENARIA, PREPARO MANUAL. AF_08/2019 | SEDI - SERVIÇOS DIVERSOS | m³ | 0,0120000 | 662,19 | 7,94 | |
| Insumo | 00004930 SINAPI | PORTA DE ABRIR / GIRO, EM GRADIL FERRO, COM BARRA CHATA 3 CM X 1/4", COM REQUADRO E QUARNICAÇÃO - COMPLETO - ACABAMENTO NATURAL | Material | m² | 1,0000000 | 639,34 | 639,34 | |
| | | | MO sem LS => | 12,49 | LS => | 0,00 | MO com LS => | 12,49 |
| | | | Valor do BDI => | 183,77 | | | Valor com BDI => | 846,25 |
| 8.2 | Código Banco | Descrição | Tipo | Und | Quant. | Valor Unit | Total | |
| Composição | 94559 SINAPI | JANELA DE AÇO TIPO BASCULANTE PARA VIDROS, COM BATENTE, FERRAGENS E PINTURA ANTICORROSIVA. EXCLUSIVE VIDROS, ACABAMENTO, ALIZAR E CONTRAMARCO. FORNECIMENTO E INSTALAÇÃO. AF_12/2019 | ESQV - ESQUADRIAS/FERRAGENS/VIDROS | m² | 1,0000000 | 641,58 | 641,58 | |
| Composição o Auxiliar | 88309 SINAPI | PEDREIRO COM ENCARGOS COMPLEMENTARES | SEDI - SERVIÇOS DIVERSOS | H | 4,5810000 | 23,69 | 108,52 | |
| Composição o Auxiliar | 88316 SINAPI | SERVEnte COM ENCARGOS COMPLEMENTARES | SEDI - SERVIÇOS DIVERSOS | H | 2,2910000 | 19,15 | 43,87 | |
| Composição o Auxiliar | 88629 SINAPI | ARGAMASSA TRAÇO 1:3 (EM VOLUME DE CIMENTO E AREIA MÉDIA ÚMIDA), PREPARO MANUAL. AF_09/2019 | SEDI - SERVIÇOS DIVERSOS | m³ | 0,0210000 | 641,28 | 13,48 | |
| Insumo | 00011190 SINAPI | JANELA BASCULANTE, AÇO, COM BATENTE/REQUADRO, 80 X 80 CM (SEM VIDROS) | Material | UN | 2,7780000 | 171,25 | 475,73 | |
| | | | MO sem LS => | 113,65 | LS => | 0,00 | MO com LS => | 113,65 |
| | | | Valor do BDI => | 177,97 | | | Valor com BDI => | 819,55 |
| 8.3 | Código Banco | Descrição | Tipo | Und | Quant. | Valor Unit | Total | |
| Composição | C1426 SEINFRA | GRADE DE FERRO DE PROTEÇÃO | ESQUADRIAS METÁLICAS | m² | 1,0000000 | 239,75 | 239,75 | |
| Insumo | 10109 SEINFRA | AREIA MÉDIA | Material | m³ | 0,0080000 | 83,58 | 0,66 | |
| Insumo | 10441 SEINFRA | CAL HIDRATADA | Material | KG | 0,5700000 | 0,96 | 0,54 | |
| Insumo | 10805 SEINFRA | CIMENTO PORTLAND | Material | KG | 2,8400000 | 0,71 | 2,01 | |
| Insumo | 11222 SEINFRA | GRADE DE FERRO | Material | m² | 1,0000000 | 108,68 | 108,68 | |
| Insumo | 12391 SEINFRA | PEDREIRO | Mão de Obra | H | 3,0000000 | 24,16 | 72,48 | |
| Insumo | 12543 SEINFRA | SERVEnte | Mão de Obra | H | 3,0000000 | 18,46 | 55,38 | |
| | | | MO sem LS => | 127,86 | LS => | 0,00 | MO com LS => | 127,86 |
| | | | Valor do BDI => | 66,50 | | | Valor com BDI => | 306,25 |
| 8.5 | Código Banco | Descrição | Tipo | Und | Quant. | Valor Unit | Total | |
| Composição | 8530 ORSE | Porta em grade de ferro de comer (PGIC90), medido 0,90 x 2,20m, p/ penitenciaría, c/ quadro em barra chata 2" x 3/8", barra redonda 3/4" na vertical e barra chata 2" x 1/4" na horizontal, inclusive ferrolho e dobradiças | Esquadrias de Ferro | un | 1,0000000 | 1.485,54 | 1.485,54 | |
| Composição o Auxiliar | 10549 ORSE | Encargos Complementares - Servente | Provisórios | h | 4,0000000 | 3,73 | 14,92 | |
| Composição o Auxiliar | 10594 ORSE | Encargos Complementares - Serralheiro ou Operador de Equipamento Leve | Provisórios | h | 4,0000000 | 3,57 | 14,28 | |
| Composição o Auxiliar | 9501 ORSE | Tranca de ferro - tipo 2- para porta em grade de ferro, em barra chata ferro 2" x 1/4" e barra aço redonda 7/8" - exceto mão de obra | Esquadrias de Ferro | un | 1,0000000 | 28,08 | 28,08 | |
| Insumo | 3359 ORSE | Barra redonda de aço mecanico laminado 3/4" (2,24 kg/m) kg | Material | kg | 28,8900000 | 18,04 | 521,17 | |
| Insumo | 3663 ORSE | Chapa aço fina a quente e=3,00mm, 11MSG, 24,00 kg/m2 m2 | Material | un | 0,2700000 | 403,83 | 109,03 | |
| Insumo | 7504 ORSE | Perfil Aço, Cantoneira abas iguais - 1" x 1/4" (2,22 kg/m) kg | Material | kg | 1,1100000 | 8,02 | 8,90 | |
| Insumo | 8851 ORSE | Tubo industrial, em aço, quadrado, dim 50 x 50 mm, e=2,00mm, 4,478 kg/m m | Material | m | 6,2000000 | 69,18 | 428,91 | |
| Insumo | 00000559 SINAPI | BARRA DE AÇO CHATO, RETANGULAR, 50,8 MM X 6,35 MM (L X E), 2,53 KG/M | Material | M | 3,6000000 | 25,35 | 91,26 | |
| Insumo | 00008110 SINAPI | SERRALHEIRO (HORISTA) | Mão de Obra | H | 4,0000000 | 17,27 | 69,08 | |
| Insumo | 00008111 SINAPI | SERVEnte DE OBRAS | Mão de Obra | H | 4,0000000 | 13,00 | 52,00 | |
| Insumo | 00010997 SINAPI | ELETRODO REVESTIDO AWS - E7018, DIAMETRO IGUAL A 4,00 MM | Material | KG | 5,7000000 | 25,95 | 147,91 | |
| | | | MO sem LS => | 121,08 | LS => | 0,00 | MO com LS => | 121,08 |
| | | | Valor do BDI => | 412,08 | | | Valor com BDI => | 1.897,62 |
| 9.1 | Código Banco | Descrição | Tipo | Und | Quant. | Valor Unit | Total | |
| Composição | 92539 SINAPI | TRAMA DE MADEIRA COMPOSTA POR RIPAS, CAIBROS E TERÇAS PARA TELHADOS DE ATÉ 2 ÁGUAS PARA TELHA DE ENCAIXE DE CERÂMICA OU DE CONCRETO, INCLUSIVE TRANSPORTE VERTICAL. AF_07/2019 | COBE - COBERTURA | m² | 1,0000000 | 83,55 | 83,55 | |
| Composição o Auxiliar | 88239 SINAPI | AJUDANTE DE CARPINTEIRO COM ENCARGOS COMPLEMENTARES | SEDI - SERVIÇOS DIVERSOS | H | 0,4070000 | 19,02 | 7,74 | |
| Composição o Auxiliar | 88262 SINAPI | CARPINTEIRO DE FORMAS COM ENCARGOS COMPLEMENTARES | SEDI - SERVIÇOS DIVERSOS | H | 0,3670000 | 23,33 | 8,56 | |

PREFEITURA MUNICIPAL DE MOREILÂNDIA-PE

| | | | | | | | | |
|-----------------------|------------------|--|---|-------|-----------|------------|------------------|--------|
| Composição o Auxiliar | 93281 SINAPI | GUINCHO ELÉTRICO DE COLUNA, CAPACIDADE 400 KG, COM MOTO FREIO, MOTOR TRIFÁSICO DE 1,25 CV - CHP DIURNO, AF_03/2016 | CHOR - CUSTOS HORÁRIOS DE MÁQUINAS E EQUIPAMENTOS | CHP | 0,0431000 | 27,94 | 1,20 | |
| Composição o Auxiliar | 93282 SINAPI | GUINCHO ELÉTRICO DE COLUNA, CAPACIDADE 400 KG, COM MOTO FREIO, MOTOR TRIFÁSICO DE 1,25 CV - CHI DIURNO, AF_03/2016 | CHOR - CUSTOS HORÁRIOS DE MÁQUINAS E EQUIPAMENTOS | CHI | 0,0598000 | 26,81 | 1,60 | |
| Insumo | 00004408 SINAPI | RIPA NAO APARELHADA, *1,5 X 5* CM, EM MACARANDUBA/MASSARANDUBA, ANGELIM OU EQUIVALENTE DA REGIAO - BRUTA | Material | M | 3,2820000 | 2,95 | 9,71 | |
| Insumo | 00004425 SINAPI | VIGA NAO APARELHADA *6 X 12* CM, EM MACARANDUBA/MASSARANDUBA, ANGELIM OU EQUIVALENTE DA REGIAO - BRUTA | Material | M | 0,6580000 | 32,78 | 21,56 | |
| Insumo | 00004430 SINAPI | CAIBRO NAO APARELHADO *5 X 6* CM, EM MACARANDUBA/MASSARANDUBA, ANGELIM OU EQUIVALENTE DA REGIAO - BRUTA | Material | M | 1,9560000 | 15,50 | 30,31 | |
| Insumo | 00020247 SINAPI | PREGO DE ACO POLIDO COM CABECA 15 X 15 (1 1/4 X 13) | Material | KG | 0,0700000 | 20,27 | 1,41 | |
| Insumo | 00039027 SINAPI | PREGO DE ACO POLIDO COM CABECA 19 X 38 (3 1/4 X 9) | Material | KG | 0,0500000 | 18,29 | 0,91 | |
| Insumo | 00040588 SINAPI | PREGO DE ACO POLIDO COM CABECA 22 X 48 (4 1/4 X 5) | Material | KG | 0,0300000 | 18,45 | 0,55 | |
| | | | MO sem LS => | 13,96 | LS => | 0,00 | MO com LS => | 13,96 |
| | | | Valor do BDI => | 23,17 | | | Valor com BDI => | 106,72 |
| 9.2 | Código Banco | Descrição | Tipo | Und | Quant. | Valor Unit | Total | |
| Composição o | 94201 SINAPI | TELHAMENTO COM TELHA CERÂMICA CAPA-CANAL, TIPO COLONIAL, COM ATÉ 2 ÁGUAS. INCLUSO TRANSPORTE VERTICAL. AF_07/2019 | COBE - COBERTURA | m² | 1,0000000 | 50,38 | 50,38 | |
| Composição o Auxiliar | 88316 SINAPI | SERVEnte COM ENCARGOS COMPLEMENTARES | SEDI - SERVIÇOS DIVERSOS | H | 0,3990000 | 19,15 | 7,84 | |
| Composição o Auxiliar | 88323 SINAPI | TELHADISTA COM ENCARGOS COMPLEMENTARES | SEDI - SERVIÇOS DIVERSOS | H | 0,1330000 | 23,11 | 3,07 | |
| Composição o Auxiliar | 93281 SINAPI | GUINCHO ELÉTRICO DE COLUNA, CAPACIDADE 400 KG, COM MOTO FREIO, MOTOR TRIFÁSICO DE 1,25 CV - CHP DIURNO, AF_03/2016 | CHOR - CUSTOS HORÁRIOS DE MÁQUINAS E EQUIPAMENTOS | CHP | 0,0372000 | 27,94 | 1,03 | |
| Composição o Auxiliar | 93282 SINAPI | GUINCHO ELÉTRICO DE COLUNA, CAPACIDADE 400 KG, COM MOTO FREIO, MOTOR TRIFÁSICO DE 1,25 CV - CHI DIURNO, AF_03/2016 | CHOR - CUSTOS HORÁRIOS DE MÁQUINAS E EQUIPAMENTOS | CHI | 0,0518000 | 26,81 | 1,38 | |
| Insumo | 00007173 SINAPI | TELHA DE BARRO / CERÂMICA, NAO ESMALTADA, TIPO COLONIAL, CANAL, PLAN, PAULISTA, COMPRIMENTO DE *44 A 50* CM, RENDIMENTO DE COBERTURA DE *26* TELHAS/M2 | Material | MIL | 0,0275000 | 1.355,00 | 37,26 | |
| | | | MO sem LS => | 9,47 | LS => | 0,00 | MO com LS => | 9,47 |
| | | | Valor do BDI => | 13,97 | | | Valor com BDI => | 64,35 |
| 9.3 | Código Banco | Descrição | Tipo | Und | Quant. | Valor Unit | Total | |
| Composição o | 96109 SINAPI | FORRO EM PLÁÇAS DE GESSO, PARA AMBIENTES RESIDENCIAIS. AF_08/2023_PS | REVE - REVESTIMENTO E TRATAMENTO DE SUPERFÍCIES | m² | 1,0000000 | 45,38 | 45,36 | |
| Composição o Auxiliar | 88269 SINAPI | SERVEnte COM ENCARGOS COMPLEMENTARES | SEDI - SERVIÇOS DIVERSOS | H | 0,9123000 | 23,51 | 21,44 | |
| Composição o Auxiliar | 88316 SINAPI | SERVEnte COM ENCARGOS COMPLEMENTARES | SEDI - SERVIÇOS DIVERSOS | H | 0,5244000 | 19,15 | 10,04 | |
| Insumo | 00000345 SINAPI | ARAME GALVANIZADO 18 BWG, D = 1,24MM (0,009 KG/M) | Material | KG | 0,0217000 | 35,79 | 0,77 | |
| Insumo | 00003315 SINAPI | GESSO EM PO PARA REVESTIMENTOS/MOLDURAS/SANCAS E USO GERAL | Material | KG | 1,8127000 | 0,73 | 1,32 | |
| Insumo | 00004812 SINAPI | PLACA DE GESSO PARA FORRO. *60 X 60* CM, ESPESSURA DE 12 MM (SEM COLOCACAO) | Material | m² | 1,0414000 | 10,23 | 10,85 | |
| Insumo | 00020250 SINAPI | SISAL EM FIBRA / ESTOPA SISAL PARA GESSO | Material | KG | 0,0078000 | 12,00 | 0,09 | |
| Insumo | 00040547 SINAPI | PARAFUSO ZINCADO, AUTOBROCANTE, FLANGEADO, 4,2 MM X 19 MM | Material | CENTO | 0,0293000 | 35,85 | 1,05 | |
| | | | MO sem LS => | 22,89 | LS => | 0,00 | MO com LS => | 22,89 |
| | | | Valor do BDI => | 12,58 | | | Valor com BDI => | 57,94 |
| 9.4 | Código Banco | Descrição | Tipo | Und | Quant. | Valor Unit | Total | |
| Composição o | 94229 SINAPI | CALHA EM CHAPA DE AÇO GALVANIZADO NÚMERO 24, DESENVOLVIMENTO DE 100 CM, INCLUSO TRANSPORTE VERTICAL AF_07/2019 | COBE - COBERTURA | M | 1,0000000 | 154,93 | 154,93 | |
| Composição o Auxiliar | 88316 SINAPI | SERVEnte COM ENCARGOS COMPLEMENTARES | SEDI - SERVIÇOS DIVERSOS | H | 0,6330000 | 19,15 | 12,12 | |
| Composição o Auxiliar | 88323 SINAPI | TELHADISTA COM ENCARGOS COMPLEMENTARES | SEDI - SERVIÇOS DIVERSOS | H | 0,5390000 | 23,11 | 12,45 | |
| Composição o Auxiliar | 93281 SINAPI | GUINCHO ELÉTRICO DE COLUNA, CAPACIDADE 400 KG, COM MOTO FREIO, MOTOR TRIFÁSICO DE 1,25 CV - CHP DIURNO, AF_03/2016 | CHOR - CUSTOS HORÁRIOS DE MÁQUINAS E EQUIPAMENTOS | CHP | 0,0132000 | 27,94 | 0,38 | |
| Composição o Auxiliar | 93282 SINAPI | GUINCHO ELÉTRICO DE COLUNA, CAPACIDADE 400 KG, COM MOTO FREIO, MOTOR TRIFÁSICO DE 1,25 CV - CHI DIURNO, AF_03/2016 | CHOR - CUSTOS HORÁRIOS DE MÁQUINAS E EQUIPAMENTOS | CHI | 0,0183000 | 26,81 | 0,49 | |
| Insumo | 00000142 SINAPI | SELANTE ELASTICO MONOCOMPONENTE A BASE DE POLIURETANO (PU) PARA JUNTAS DIVERSAS | Material | 310ML | 0,1610000 | 36,25 | 5,93 | |
| Insumo | 00005061 SINAPI | PREGO DE ACO POLIDO COM CABECA 18 X 27 (2 1/2 X 10) | Material | KG | 0,0250000 | 18,00 | 0,45 | |
| Insumo | 00005104 SINAPI | REBITE DE REPUXO EM ALUMINIO VAZADO, DIAMETRO 3,2 X 8 MM DE COMPRIMENTO (1KG = 1025 UNIDADES) | Material | KG | 0,0049000 | 63,52 | 0,31 | |
| Insumo | 00013388 SINAPI | SOLDA EM BARRA DE ESTANHO-CHUMBO 50/50 | Material | KG | 0,1800000 | 126,28 | 22,73 | |
| Insumo | 00040784 SINAPI | CALHA QUADRADA DE CHAPA DE ACO GALVANIZADA NUM 24, CORTE 100 CM | Material | M | 1,0500000 | 95,42 | 100,19 | |
| | | | MO sem LS => | 18,36 | LS => | 0,00 | MO com LS => | 18,36 |
| | | | Valor do BDI => | 42,97 | | | Valor com BDI => | 197,90 |
| 9.5 | Código Banco | Descrição | Tipo | Und | Quant. | Valor Unit | Total | |
| Composição o | 00000005 Próprio | Retalhamento em cobertura com telha cerâmica tipo canal comum | COBE - COBERTURA | M² | 1,0000000 | 11,63 | 11,63 | |
| Composição o Auxiliar | 88262 SINAPI | CARPINTEIRO DE FORMAS COM ENCARGOS COMPLEMENTARES | SEDI - SERVIÇOS DIVERSOS | H | 0,1800000 | 23,33 | 3,73 | |
| Composição o Auxiliar | 88316 SINAPI | SERVEnte COM ENCARGOS COMPLEMENTARES | SEDI - SERVIÇOS DIVERSOS | H | 0,3200000 | 19,15 | 6,12 | |
| Insumo | 4711 ORSE | Telha cerâmica tipo colonial, simples, não resinada, comp=50cm, 26 un/m² (Rabaiana ou similar) un | Material | un | 2,1000000 | 0,85 | 1,78 | |
| | | | MO sem LS => | 7,03 | LS => | 0,00 | MO com LS => | 7,03 |
| | | | Valor do BDI => | 3,22 | | | Valor com BDI => | 14,85 |
| 10.1 | Código Banco | Descrição | Tipo | Und | Quant. | Valor Unit | Total | |
| Composição o | 12562 ORSE | Luminária para uma lâmpada led tubular bivolt 18/20 w, base g13 - Rev 01 | Luminárias Internas | un | 1,0000000 | 77,78 | 77,78 | |

PREFEITURA MUNICIPAL DE MOREILÂNDIA-PE

| | | | | | | | | | |
|-----------------------|---------------------|------------------|--|---|---------------|-------------------|--------------|------------------|-------|
| Composição o Auxiliar | 10549 | ORSE | Encargos Complementares - Servente | Provisórios | h | 0,5000000 | 3,73 | 1,86 | |
| Composição o Auxiliar | 10552 | ORSE | Encargos Complementares - Eletricista | Provisórios | h | 0,5000000 | 3,58 | 1,79 | |
| Composição o Auxiliar | 7882 | ORSE | Suporte (receptáculo) p/ lâmpada fluorescente | Conversão InfoWork | un | 2,0000000 | 5,16 | 10,32 | |
| Insumo | 1343 | ORSE | Luminária (caixa) p/ lâmpada fluorescente 1 x 40w/tubular LED 18w a 20w un | Material | un | 1,0000000 | 31,41 | 31,41 | |
| Insumo | 00002436 | SINAPI | ELETRICISTA (HORISTA) | Mão de Obra | H | 0,5000000 | 17,27 | 8,63 | |
| Insumo | 00006111 | SINAPI | SERVENTE DE OBRAS | Mão de Obra | H | 0,5000000 | 13,00 | 6,50 | |
| Insumo | 00039387 | SINAPI | LAMPADA LED TUBULAR BIVOLT 18/20 W, BASE G13 | Material | UN | 1,0000000 | 17,25 | 17,25 | |
| | | | | MO sem LS => | 22,03 | LS => | 0,00 | MO com LS => | 22,03 |
| | | | | Valor do BDI => | 21,57 | | | Valor com BDI => | 99,33 |
| 10.2 | Código Banco | Descrição | Tipo | Und | Quant. | Valor Unit | Total | | |
| Composição o | 91953 | SINAPI | INTERRUPTOR SIMPLES (1 MÓDULO), 10A/250V, INCLUINDO SUPORTE E PLACA - FORNECIMENTO E INSTALAÇÃO. AF_03/2023 | INEL - INSTALAÇÃO ELÉTRICA/ELETRIFICAÇÃO E ILUMINAÇÃO EXTERNA | UN | 1,0000000 | 27,54 | 27,54 | |
| Composição o Auxiliar | 91946 | SINAPI | SUPORTE PARAFUSADO COM PLACA DE ENCAIXE 4" X 2" MÉDIO (1,30 M DO PISO) PARA PONTO ELÉTRICO - FORNECIMENTO E INSTALAÇÃO. AF_03/2023 | INEL - INSTALAÇÃO ELÉTRICA/ELETRIFICAÇÃO E ILUMINAÇÃO EXTERNA | UN | 1,0000000 | 10,23 | 10,23 | |
| Composição o Auxiliar | 91952 | SINAPI | INTERRUPTOR SIMPLES (1 MÓDULO), 10A/250V, SEM SUPORTE E SEM PLACA - FORNECIMENTO E INSTALAÇÃO. AF_03/2023 | INEL - INSTALAÇÃO ELÉTRICA/ELETRIFICAÇÃO E ILUMINAÇÃO EXTERNA | UN | 1,0000000 | 17,31 | 17,31 | |
| | | | | MO sem LS => | 11,04 | LS => | 0,00 | MO com LS => | 11,04 |
| | | | | Valor do BDI => | 7,83 | | | Valor com BDI => | 35,17 |
| 10.3 | Código Banco | Descrição | Tipo | Und | Quant. | Valor Unit | Total | | |
| Composição o | 92004 | SINAPI | TOMADA MÉDIA DE EMBUTIR (2 MÓDULOS), 2P+T 10 A, INCLUINDO SUPORTE E PLACA - FORNECIMENTO E INSTALAÇÃO. AF_03/2023 | INEL - INSTALAÇÃO ELÉTRICA/ELETRIFICAÇÃO E ILUMINAÇÃO EXTERNA | UN | 1,0000000 | 51,52 | 51,52 | |
| Composição o Auxiliar | 91946 | SINAPI | SUPORTE PARAFUSADO COM PLACA DE ENCAIXE 4" X 2" MÉDIO (1,30 M DO PISO) PARA PONTO ELÉTRICO - FORNECIMENTO E INSTALAÇÃO. AF_03/2023 | INEL - INSTALAÇÃO ELÉTRICA/ELETRIFICAÇÃO E ILUMINAÇÃO EXTERNA | UN | 1,0000000 | 10,23 | 10,23 | |
| Composição o Auxiliar | 92002 | SINAPI | TOMADA MÉDIA DE EMBUTIR (2 MÓDULOS), 2P+T 10 A, SEM SUPORTE E SEM PLACA - FORNECIMENTO E INSTALAÇÃO. AF_03/2023 | INEL - INSTALAÇÃO ELÉTRICA/ELETRIFICAÇÃO E ILUMINAÇÃO EXTERNA | UN | 1,0000000 | 41,29 | 41,29 | |
| | | | | MO sem LS => | 21,47 | LS => | 0,00 | MO com LS => | 21,47 |
| | | | | Valor do BDI => | 14,29 | | | Valor com BDI => | 65,81 |
| 10.4 | Código Banco | Descrição | Tipo | Und | Quant. | Valor Unit | Total | | |
| Composição o | 91844 | SINAPI | ELETRODUTO FLEXÍVEL CORRUGADO, PVC, DN 25 MM (3/4"), PARA CIRCUITOS TERMINAIS, INSTALADO EM LAJE - FORNECIMENTO E INSTALAÇÃO. AF_03/2023 | INEL - INSTALAÇÃO ELÉTRICA/ELETRIFICAÇÃO E ILUMINAÇÃO EXTERNA | M | 1,0000000 | 6,16 | 6,16 | |
| Composição o Auxiliar | 88247 | SINAPI | AUXILIAR DE ELETRICISTA COM ENCARGOS COMPLEMENTARES | SEDI - SERVIÇOS DIVERSOS | H | 0,0710000 | 18,78 | 1,33 | |
| Composição o Auxiliar | 88264 | SINAPI | ELETRICISTA COM ENCARGOS COMPLEMENTARES | SEDI - SERVIÇOS DIVERSOS | H | 0,0710000 | 23,97 | 1,70 | |
| Insumo | 00002688 | SINAPI | ELETRODUTO PVC FLEXIVEL CORRUGADO, COR AMARELA, DE 25 MM | Material | M | 1,1000000 | 2,81 | 3,09 | |
| Insumo | 00043132 | SINAPI | ARAME RECOZIDO 16 BWG, D = 1,65 MM (0,016 KG/M) OU 18 BWG, D = 1,25 MM (0,01 KG/M) | Material | KG | 0,0018000 | 25,09 | 0,04 | |
| | | | | MO sem LS => | 2,17 | LS => | 0,00 | MO com LS => | 2,17 |
| | | | | Valor do BDI => | 1,70 | | | Valor com BDI => | 7,86 |
| 10.5 | Código Banco | Descrição | Tipo | Und | Quant. | Valor Unit | Total | | |
| Composição o | 91927 | SINAPI | CABO DE COBRE FLEXÍVEL ISOLADO, 2,5 MM², ANTI-CHAMA 0,6/1,0 KV, PARA CIRCUITOS TERMINAIS - FORNECIMENTO E INSTALAÇÃO. AF_03/2023 | INEL - INSTALAÇÃO ELÉTRICA/ELETRIFICAÇÃO E ILUMINAÇÃO EXTERNA | M | 1,0000000 | 4,31 | 4,31 | |
| Composição o Auxiliar | 88247 | SINAPI | AUXILIAR DE ELETRICISTA COM ENCARGOS COMPLEMENTARES | SEDI - SERVIÇOS DIVERSOS | H | 0,0290000 | 18,79 | 0,54 | |
| Composição o Auxiliar | 88264 | SINAPI | ELETRICISTA COM ENCARGOS COMPLEMENTARES | SEDI - SERVIÇOS DIVERSOS | H | 0,0290000 | 23,97 | 0,89 | |
| Insumo | 00001022 | SINAPI | CABO DE COBRE, FLEXIVEL, CLASSE 4 OU 5, ISOLACAO EM PVC/A, ANTICHAMA BWF-B, COBERTURA PVC-ST1, ANTICHAMA BWF-B, 1 CONDUTOR, 0,6/1 KV, SECAO NOMINAL 2,5 MM2 | Material | M | 1,2434000 | 2,42 | 3,00 | |
| Insumo | 00021127 | SINAPI | FITA ISOLANTE ADESIVA ANTICHAMA, USO ATE 750 V, EM ROLO DE 19 MM X 5 M | Material | UN | 0,0094000 | 9,54 | 0,08 | |
| | | | | MO sem LS => | 0,89 | LS => | 0,00 | MO com LS => | 0,89 |
| | | | | Valor do BDI => | 1,19 | | | Valor com BDI => | 5,50 |
| 10.6 | Código Banco | Descrição | Tipo | Und | Quant. | Valor Unit | Total | | |
| Composição o | 91925 | SINAPI | CABO DE COBRE FLEXÍVEL ISOLADO, 1,5 MM², ANTI-CHAMA 0,6/1,0 KV, PARA CIRCUITOS TERMINAIS - FORNECIMENTO E INSTALAÇÃO. AF_03/2023 | INEL - INSTALAÇÃO ELÉTRICA/ELETRIFICAÇÃO E ILUMINAÇÃO EXTERNA | M | 1,0000000 | 3,21 | 3,21 | |
| Composição o Auxiliar | 88247 | SINAPI | AUXILIAR DE ELETRICISTA COM ENCARGOS COMPLEMENTARES | SEDI - SERVIÇOS DIVERSOS | H | 0,0230000 | 18,79 | 0,43 | |
| Composição o Auxiliar | 88264 | SINAPI | ELETRICISTA COM ENCARGOS COMPLEMENTARES | SEDI - SERVIÇOS DIVERSOS | H | 0,0230000 | 23,97 | 0,55 | |
| Insumo | 00000993 | SINAPI | CABO DE COBRE, FLEXIVEL, CLASSE 4 OU 5, ISOLACAO EM PVC/A, ANTICHAMA BWF-B, COBERTURA PVC-ST1, ANTICHAMA BWF-B, 1 CONDUTOR, 0,6/1 KV, SECAO NOMINAL 1,5 MM2 | Material | M | 1,2434000 | 1,73 | 2,15 | |
| Insumo | 00021127 | SINAPI | FITA ISOLANTE ADESIVA ANTICHAMA, USO ATE 750 V, EM ROLO DE 19 MM X 5 M | Material | UN | 0,0094000 | 9,54 | 0,08 | |
| | | | | MO sem LS => | 0,70 | LS => | 0,00 | MO com LS => | 0,70 |
| | | | | Valor do BDI => | 0,89 | | | Valor com BDI => | 4,10 |
| 10.7 | Código Banco | Descrição | Tipo | Und | Quant. | Valor Unit | Total | | |
| Composição o | 101876 | SINAPI | QUADRO DE DISTRIBUIÇÃO DE ENERGIA EM PVC, DE EMBUTIR, SEM BARRAMENTO, PARA 8 DISJUNTORES - FORNECIMENTO E INSTALAÇÃO. AF_10/2020 | INEL - INSTALAÇÃO ELÉTRICA/ELETRIFICAÇÃO E ILUMINAÇÃO EXTERNA | UN | 1,0000000 | 98,22 | 98,22 | |
| Composição o Auxiliar | 87367 | SINAPI | ARGAMASSA TRAÇO 1:1:6 (EM VOLUME DE CIMENTO, CAL E AREIA MÉDIA ÚMIDA) PARA EMBOÇO/MASSA ÚNICA/ASSENTAMENTO DE ALVENARIA DE VEDAÇÃO, PREPARO MANUAL. AF_08/2019 | SEDI - SERVIÇOS DIVERSOS | m² | 0,0044000 | 717,95 | 3,15 | |
| Composição o Auxiliar | 88247 | SINAPI | AUXILIAR DE ELETRICISTA COM ENCARGOS COMPLEMENTARES | SEDI - SERVIÇOS DIVERSOS | H | 0,3259000 | 18,79 | 6,12 | |
| Composição o Auxiliar | 88264 | SINAPI | ELETRICISTA COM ENCARGOS COMPLEMENTARES | SEDI - SERVIÇOS DIVERSOS | H | 0,3259000 | 23,97 | 7,81 | |
| Insumo | 00039795 | SINAPI | QUADRO DE DISTRIBUIÇÃO, SEM BARRAMENTO, EM PVC, DE EMBUTIR, PARA 8 DISJUNTORES NEMA OU 8 DISJUNTORES DIN | Material | UN | 1,0000000 | 81,14 | 81,14 | |

PREFEITURA MUNICIPAL DE MOREILÂNDIA-PE

| | | MO sem LS => | | LS => | | 0,00 MO com LS => | | 10,64 | |
|-----------------------|-----------------|---|---|--------|-----------|-------------------|--------|-------------------|--|
| | | Valor do BDI => | | 27,24 | | Valor com BDI => | | 125,46 | |
| 10.8 | Código Banco | Descrição | Tipo | Und | Quant. | Valor Unit | Total | | |
| Composição | 101890 SINAPI | DISJUNTOR MONOPOLAR TIPO NEMA, CORRENTE NOMINAL DE 10 ATÉ 30A - FORNECIMENTO E INSTALAÇÃO. AF_10/2020 | INEL - INSTALAÇÃO ELÉTRICA/ELETRIFICAÇÃO E ILUMINAÇÃO EXTERNA | UN | 1,0000000 | 18,03 | 18,03 | | |
| Composição o Auxiliar | 88247 SINAPI | AUXILIAR DE ELETRICISTA COM ENCARGOS COMPLEMENTARES | SEDI - SERVIÇOS DIVERSOS | H | 0,0663000 | 18,79 | 1,24 | | |
| Composição o Auxiliar | 88264 SINAPI | ELETRICISTA COM ENCARGOS COMPLEMENTARES | SEDI - SERVIÇOS DIVERSOS | H | 0,0663000 | 23,97 | 1,58 | | |
| Insumo | 00001571 SINAPI | TERMINAL A COMPRESSAO EM COBRE ESTANHADO PARA CABO 4 MM2, 1 FURO E 1 COMPRESSAO, PARA PARAFUSO DE FIXACAO M5 | Material | UN | 1,0000000 | 1,76 | 1,76 | | |
| Insumo | 00002370 SINAPI | DISJUNTOR TIPO NEMA, MONOPOLAR 10 ATE 30A, TENSAO MAXIMA DE 240 V | Material | UN | 1,0000000 | 13,45 | 13,45 | | |
| | | MO sem LS => | | 2,02 | | LS => | | 0,00 MO com LS => | |
| | | Valor do BDI => | | 5,00 | | Valor com BDI => | | 23,03 | |
| 11.1 | Código Banco | Descrição | Tipo | Und | Quant. | Valor Unit | Total | | |
| Composição | C1950 SEINFRA | PONTO SANITÁRIO, MATERIAL E EXECUÇÃO | OUTROS ELEMENTOS | PT | 1,0000000 | 238,02 | 238,02 | | |
| Insumo | I0043 SEINFRA | AJUDANTE DE ENCANADOR | Mão de Obra | H | 3,0000000 | 19,10 | 57,30 | | |
| Insumo | I0108 SEINFRA | AREIA GROSSA | Material | m³ | 0,0040000 | 119,58 | 0,47 | | |
| Insumo | I0441 SEINFRA | CAL HIDRATADA | Material | KG | 3,0000000 | 0,98 | 2,88 | | |
| Insumo | I0805 SEINFRA | CIMENTO PORTLAND | Material | KG | 3,0000000 | 0,71 | 2,13 | | |
| Insumo | I1282 SEINFRA | JOELHO PVC PARA ESGOTO DE 100MM | Material | UN | 1,0000000 | 8,82 | 8,82 | | |
| Insumo | I1283 SEINFRA | JOELHO PVC PARA ESGOTO DE 40MM | Material | UN | 2,0000000 | 2,36 | 4,72 | | |
| Insumo | I1284 SEINFRA | JOELHO PVC PARA ESGOTO DE 50MM | Material | UN | 1,0000000 | 3,25 | 3,25 | | |
| Insumo | I2012 SEINFRA | TÉ PVC PARA ESGOTO DE 100MM (4") | Material | UN | 1,0000000 | 16,98 | 16,98 | | |
| Insumo | I2013 SEINFRA | TÉ PVC PARA ESGOTO DE 40MM (1 1/2") | Material | UN | 1,0000000 | 3,93 | 3,93 | | |
| Insumo | I2193 SEINFRA | TUBO PVC ESGOTO DE 100MM (4") - (NBR 5688) | Material | M | 0,3300000 | 15,82 | 5,22 | | |
| Insumo | I2194 SEINFRA | TUBO PVC ESGOTO DE 40MM (1 1/2") - (NBR 5688) | Material | M | 1,5000000 | 6,91 | 10,36 | | |
| Insumo | I2195 SEINFRA | TUBO PVC ESGOTO DE 50MM (2") - (NBR 5688) | Material | M | 0,5000000 | 10,75 | 5,37 | | |
| Insumo | I2320 SEINFRA | ENCANADOR | Mão de Obra | H | 3,0000000 | 23,48 | 70,44 | | |
| Insumo | I2543 SEINFRA | SERVENTE | Mão de Obra | H | 2,5000000 | 18,48 | 46,15 | | |
| | | MO sem LS => | | 173,89 | | LS => | | 0,00 MO com LS => | |
| | | Valor do BDI => | | 66,02 | | Valor com BDI => | | 304,04 | |
| 11.2 | Código Banco | Descrição | Tipo | Und | Quant. | Valor Unit | Total | | |
| Composição | C0348 SEINFRA | BACIA DE LOUÇA BRANCA C/CAIXA ACOPLADA | LOUÇAS, METAIS E ACESSÓRIOS | UN | 1,0000000 | 661,55 | 661,55 | | |
| Insumo | I0043 SEINFRA | AJUDANTE DE ENCANADOR | Mão de Obra | H | 2,0000000 | 19,10 | 38,20 | | |
| Insumo | I0171 SEINFRA | BACIA LOUÇA BRANCA PARA CAIXA ACOPLADA | Material | UN | 1,0000000 | 237,24 | 237,24 | | |
| Insumo | I0406 SEINFRA | CAIXA ACOPLADA DE LOUÇA BRANCA PARA BACIA | Material | UN | 1,0000000 | 260,63 | 260,63 | | |
| Insumo | I1091 SEINFRA | ENGATE CROMADO | Material | UN | 1,0000000 | 22,59 | 22,59 | | |
| Insumo | I1180 SEINFRA | FITA DE VEDAÇÃO | Material | M | 0,5800000 | 0,36 | 0,20 | | |
| Insumo | I1579 SEINFRA | PARAFUSO CROMADO P/FIXAÇÃO SANITARIOS, INCLUSIVE PORCA CEGA, ARRUELA E BUCHA DE NYLON | Material | UN | 2,0000000 | 9,40 | 18,80 | | |
| Insumo | I1925 SEINFRA | TAMPA PLASTICA PARA BACIA | Material | UN | 1,0000000 | 36,93 | 36,93 | | |
| Insumo | I2320 SEINFRA | ENCANADOR | Mão de Obra | H | 2,0000000 | 23,48 | 46,96 | | |
| | | MO sem LS => | | 85,18 | | LS => | | 0,00 MO com LS => | |
| | | Valor do BDI => | | 183,51 | | Valor com BDI => | | 845,06 | |
| 11.3 | Código Banco | Descrição | Tipo | Und | Quant. | Valor Unit | Total | | |
| Composição | 89495 SINAPI | RALO SIFONADO, PVC, DN 100 X 40 MM, JUNTA SOLDÁVEL, FORNECIDO E INSTALADO EM RAMAIS DE ENCAMINHAMENTO DE ÁGUA PLUVIAL. AF_08/2022 | INHI - INSTALAÇÕES HIDROS SANITÁRIAS | UN | 1,0000000 | 17,76 | 17,76 | | |
| Composição o Auxiliar | 88248 SINAPI | AUXILIAR DE ENCANADOR OU BOMBEIRO HIDRÁULICO COM ENCARGOS COMPLEMENTARES | SEDI - SERVIÇOS DIVERSOS | H | 0,1119000 | 18,58 | 2,07 | | |
| Composição o Auxiliar | 88267 SINAPI | ENCANADOR OU BOMBEIRO HIDRÁULICO COM ENCARGOS COMPLEMENTARES | SEDI - SERVIÇOS DIVERSOS | H | 0,1119000 | 22,95 | 2,56 | | |
| Insumo | 00000122 SINAPI | ADESIVO PLASTICO PARA PVC, FRASCO COM "850" GR | Material | UN | 0,0049000 | 57,70 | 0,28 | | |
| Insumo | 00011741 SINAPI | RALO SIFONADO CILINDRICO, PVC, 100 X 40 MM, COM GRELHA REDONDA BRANCA | Material | UN | 1,0000000 | 12,33 | 12,33 | | |
| Insumo | 00020083 SINAPI | SOLUCAO PREPARADORA / LIMPADORA PARA PVC, FRASCO COM 1000 CM3 | Material | UN | 0,0075000 | 85,38 | 0,49 | | |
| Insumo | 00038383 SINAPI | LIXA D'ÁGUA EM FOLHA, GRAO 100 | Material | UN | 0,0130000 | 2,46 | 0,03 | | |
| | | MO sem LS => | | 3,43 | | LS => | | 0,00 MO com LS => | |
| | | Valor do BDI => | | 4,92 | | Valor com BDI => | | 22,68 | |
| 11.4 | Código Banco | Descrição | Tipo | Und | Quant. | Valor Unit | Total | | |
| Composição | 100849 SINAPI | ASSENTO SANITÁRIO CONVENCIONAL - FORNECIMENTO E INSTALAÇÃO. AF_01/2020 | INHI - INSTALAÇÕES HIDROS SANITÁRIAS | UN | 1,0000000 | 34,34 | 34,34 | | |
| Composição o Auxiliar | 88267 SINAPI | ENCANADOR OU BOMBEIRO HIDRÁULICO COM ENCARGOS COMPLEMENTARES | SEDI - SERVIÇOS DIVERSOS | H | 0,1536000 | 22,85 | 3,52 | | |
| Composição o Auxiliar | 88316 SINAPI | SERVENTE COM ENCARGOS COMPLEMENTARES | SEDI - SERVIÇOS DIVERSOS | H | 0,0464000 | 19,15 | 0,92 | | |
| Insumo | 00000377 SINAPI | ASSENTO SANITARIO DE PLASTICO, TIPO CONVENCIONAL | Material | UN | 1,0000000 | 29,90 | 29,90 | | |
| | | MO sem LS => | | 3,34 | | LS => | | 0,00 MO com LS => | |
| | | Valor do BDI => | | 9,52 | | Valor com BDI => | | 43,86 | |
| 11.5 | Código Banco | Descrição | Tipo | Und | Quant. | Valor Unit | Total | | |
| Composição | 89798 SINAPI | TUBO PVC, SERIE NORMAL, ESGOTO PREDIAL, DN 50 MM, FORNECIDO E INSTALADO EM PRUMADA DE ESGOTO SANITÁRIO OU VENTILAÇÃO. AF_08/2022 | INHI - INSTALAÇÕES HIDROS SANITÁRIAS | M | 1,0000000 | 14,32 | 14,32 | | |

PREFEITURA MUNICIPAL DE MOREILÂNDIA-PE

| | | | | | | | | |
|-----------------------|-----------------|---|---|--------|------------------|------------|--------------|--------|
| Composição o Auxiliar | 88248 SINAPI | AUXILIAR DE ENCANADOR OU BOMBEIRO HIDRÁULICO COM ENCARGOS COMPLEMENTARES | SEDI - SERVIÇOS DIVERSOS | H | 0,0415000 | 18,58 | 0,77 | |
| Composição o Auxiliar | 88267 SINAPI | ENCANADOR OU BOMBEIRO HIDRÁULICO COM ENCARGOS COMPLEMENTARES | SEDI - SERVIÇOS DIVERSOS | H | 0,0415000 | 22,95 | 0,95 | |
| Insumo | 00009838 SINAPI | TUBO PVC SERIE NORMAL, DN 50 MM, PARA ESGOTO PREDIAL (NBR 5888) | Material | M | 1,0549000 | 11,90 | 12,55 | |
| Insumo | 00038383 SINAPI | LIXA D'AGUA EM FOLHA, GRAO 100 | Material | UN | 0,0230000 | 2,46 | 0,05 | |
| | | | MO sem LS => | 1,26 | LS => | 0,00 | MO com LS => | 1,26 |
| | | | Valor do BDI => | 3,97 | Valor com BDI => | | | 18,29 |
| 11.6 | Código Banco | Descrição | Tipo | Und | Quant. | Valor Unit | Total | |
| Composição o | 102284 SINAPI | TUBO DE PVC BRANCO PARA REDE COLETOIRA DE ESGOTO CONDOMINIAL DE PAREDE MACIÇA, DN 100 MM, JUNTA ELÁSTICA - FORNECIMENTO E ASSENTAMENTO. AF_01/2021 | ASTU - ASSENTAMENTO DE TUBOS E PECAS | M | 1,0000000 | 21,70 | 21,70 | |
| Composição o Auxiliar | 88248 SINAPI | ASSENTADOR DE TUBOS COM ENCARGOS COMPLEMENTARES | SEDI - SERVIÇOS DIVERSOS | H | 0,0752800 | 26,26 | 1,97 | |
| Composição o Auxiliar | 88316 SINAPI | SERVENTE COM ENCARGOS COMPLEMENTARES | SEDI - SERVIÇOS DIVERSOS | H | 0,0752800 | 19,15 | 1,44 | |
| Insumo | 00000303 SINAPI | ANEL BORRACHA, PARA TUBO PVC, REDE COLETOR ESGOTO, DN 100 MM (NBR 7362) | Material | UN | 0,1667000 | 4,43 | 0,73 | |
| Insumo | 00009836 SINAPI | TUBO PVC SERIE NORMAL, DN 100 MM, PARA ESGOTO PREDIAL (NBR 5888) | Material | M | 1,0500000 | 18,50 | 17,32 | |
| Insumo | 00020078 SINAPI | PASTA LUBRIFICANTE PARA TUBOS E CONEXOES COM JUNTA ELASTICA, EMBALAGEM DE *400* GR (USO EM PVC, ACO, POLIETILENO E OUTROS) | Material | UN | 0,0104200 | 23,81 | 0,24 | |
| | | | MO sem LS => | 2,60 | LS => | 0,00 | MO com LS => | 2,60 |
| | | | Valor do BDI => | 8,01 | Valor com BDI => | | | 27,71 |
| 11.7 | Código Banco | Descrição | Tipo | Und | Quant. | Valor Unit | Total | |
| Composição o | C3489 SEINFRA | CAIXA DE INSPEÇÃO EM ALVENARIA P/ LIGAÇÃO CONDOMINIAL D=30x30cm | LIGAÇÕES PREDIAIS | UN | 1,0000000 | 176,16 | 176,16 | |
| Composição o Auxiliar | C2827 SEINFRA | FORMA PLANA CHAPA COMPENSADA RESINADA, ESP = 10mm UTIL. 3X | FORMAS | m² | 0,1200000 | 140,00 | 18,80 | |
| Composição o Auxiliar | C0838 SEINFRA | CONCRETO P/VIBR., FCK 10 MPa COM AGREGADO ADQUIRIDO | CONCRETOS | m³ | 0,0252000 | 469,94 | 11,84 | |
| Composição o Auxiliar | C0840 SEINFRA | CONCRETO P/VIBR., FCK 15 MPa COM AGREGADO ADQUIRIDO | CONCRETOS | m³ | 0,0252000 | 495,63 | 12,48 | |
| Composição o Auxiliar | C0218 SEINFRA | ARMADURA CA-60 MÉDIA D= 6,4 A 9,5mm | ARMADURAS | KG | 0,7800000 | 12,50 | 9,75 | |
| Composição o Auxiliar | C0076 SEINFRA | ALVENARIA DE TJOLO COMUM C/ARGAMASSA MISTA DE CAL HIDRATADA 1:2:8 ESP=10 cm | ALVENARIA DE ELEVAÇÃO | m² | 0,8000000 | 122,41 | 97,82 | |
| Composição o Auxiliar | C3409 SEINFRA | REBOCO C/ ARGAMASSA DE CIMENTO E AREIA S/ PENEIRAR, TRAÇO 1:4 | ARGAMASSAS PARA PAREDES INTERNAS E EXTERNAS | m² | 0,8000000 | 39,19 | 23,51 | |
| Insumo | I2391 SEINFRA | PEDREIRO | Mão de Obra | H | 0,1600000 | 24,16 | 3,86 | |
| | | | MO sem LS => | 95,47 | LS => | 0,00 | MO com LS => | 95,47 |
| | | | Valor do BDI => | 48,66 | Valor com BDI => | | | 225,02 |
| 11.8 | Código Banco | Descrição | Tipo | Und | Quant. | Valor Unit | Total | |
| Composição o | 98105 SINAPI | CAIXA DE GORDURA DUPLA (CAPACIDADE: 126 L), RETANGULAR, EM ALVENARIA COM TJOLOS CERÂMICOS MACIÇOS, DIMENSÕES INTERNAS = 0,4X0,7 M, ALTURA INTERNA = 0,8 M. AF_12/2020 | INHI - INSTALAÇÕES HIDROS SANITÁRIAS | UN | 1,0000000 | 554,99 | 554,99 | |
| Composição o Auxiliar | 100475 SINAPI | ARGAMASSA TRAÇO 1:3 (EM VOLUME DE CIMENTO E AREIA MÉDIA ÚMIDA) COM ADIÇÃO DE IMPERMEABILIZANTE, PREPARO MECÂNICO COM BETONEIRA 400 L. AF_08/2019 | SEDI - SERVIÇOS DIVERSOS | m³ | 0,1456000 | 723,94 | 105,40 | |
| Composição o Auxiliar | 101616 SINAPI | PREPARO DE FUNDO DE VALA COM LARGURA MENOR QUE 1,5 M (ACERTO DO SOLO NATURAL). AF_08/2020 | MOVT - MOVIMENTO DE TERRA | m² | 0,7000000 | 5,57 | 3,89 | |
| Composição o Auxiliar | 87316 SINAPI | ARGAMASSA TRAÇO 1:4 (EM VOLUME DE CIMENTO E AREIA GROSSA ÚMIDA) PARA CHAPISCO CONVENCIONAL, PREPARO MECÂNICO COM BETONEIRA 400 L. AF_08/2019 | SEDI - SERVIÇOS DIVERSOS | m³ | 0,0195000 | 494,03 | 9,63 | |
| Composição o Auxiliar | 88309 SINAPI | PEDREIRO COM ENCARGOS COMPLEMENTARES | SEDI - SERVIÇOS DIVERSOS | H | 5,5499000 | 23,89 | 185,16 | |
| Composição o Auxiliar | 88316 SINAPI | SERVENTE COM ENCARGOS COMPLEMENTARES | SEDI - SERVIÇOS DIVERSOS | H | 5,1463000 | 19,15 | 98,55 | |
| Composição o Auxiliar | 94970 SINAPI | CONCRETO FCK = 20MPa, TRAÇO 1:2,7:3 (EM MASSA SECA DE CIMENTO/ AREIA MÉDIA/ BRITA 1) - PREPARO MECÂNICO COM BETONEIRA 600 L. AF_05/2021 | FUES - FUNDAÇÕES E ESTRUTURAS | m³ | 0,0502000 | 463,72 | 23,27 | |
| Composição o Auxiliar | 97733 SINAPI | PEÇA RETANGULAR PRÉ-MOLDADA, VOLUME DE CONCRETO DE ATÉ 10 LITROS, TAXA DE AÇO APROXIMADA DE 30KG/M³. AF_01/2018 | FUES - FUNDAÇÕES E ESTRUTURAS | m³ | 0,0112000 | 3.131,43 | 35,07 | |
| Composição o Auxiliar | 97734 SINAPI | PEÇA RETANGULAR PRÉ-MOLDADA, VOLUME DE CONCRETO DE 10 A 30 LITROS, TAXA DE AÇO APROXIMADA DE 30KG/M³. AF_01/2018 | FUES - FUNDAÇÕES E ESTRUTURAS | m³ | 0,0168000 | 2.727,25 | 45,81 | |
| Insumo | 00002692 SINAPI | DESMOLDANTE PROTETOR PARA FORMAS DE MADEIRA, DE BASE OLEOSA EMULSIONADA EM AGUA | Material | L | 0,0041000 | 7,28 | 0,02 | |
| Insumo | 00004491 SINAPI | PONTALETE *7,5 X 7,5* CM EM PINUS, MISTA OU EQUIVALENTE DA REGIAO - BRUTA | Material | M | 0,0888000 | 10,58 | 0,93 | |
| Insumo | 00004517 SINAPI | SARRAFO *2,5 X 7,5* CM EM PINUS, MISTA OU EQUIVALENTE DA REGIAO - BRUTA | Material | M | 0,1058000 | 3,70 | 0,39 | |
| Insumo | 00005069 SINAPI | PREGO DE ACO POLIDO COM CABECA 17 X 27 (2 1/2 X 11) | Material | KG | 0,0094000 | 18,66 | 0,17 | |
| Insumo | 00006193 SINAPI | TABUA NAO APARELHADA *2,5 X 20* CM, EM MACARANDUBA/MASSARANDUBA, ANGELIM OU EQUIVALENTE DA REGIAO - BRUTA | Material | M | 0,3312000 | 21,90 | 7,25 | |
| Insumo | 00007258 SINAPI | TJOLO CERAMICO MACICO COMUM *5 X 10 X 20* CM (L X A X C) | Material | UN | 165,3577000 | 0,42 | 69,45 | |
| | | | MO sem LS => | 239,92 | LS => | 0,00 | MO com LS => | 239,92 |
| | | | Valor do BDI => | 153,95 | Valor com BDI => | | | 708,94 |
| 11.9 | Código Banco | Descrição | Tipo | Und | Quant. | Valor Unit | Total | |
| Composição o | 104345 SINAPI | JUNÇÃO DE REDUÇÃO INVERTIDA, PVC, SÉRIE NORMAL, ESGOTO PREDIAL, DN 100 X 50 MM, JUNTA ELÁSTICA, FORNECIDO E INSTALADO EM RAMAL DE DESCARGA OU RAMAL DE ESGOTO SANITÁRIO. AF_08/2022 | INHI - INSTALAÇÕES HIDROS SANITÁRIAS | UN | 1,0000000 | 44,35 | 44,35 | |
| Composição o Auxiliar | 88248 SINAPI | AUXILIAR DE ENCANADOR OU BOMBEIRO HIDRÁULICO COM ENCARGOS COMPLEMENTARES | SEDI - SERVIÇOS DIVERSOS | H | 0,2325000 | 16,56 | 4,31 | |
| Composição o Auxiliar | 88267 SINAPI | ENCANADOR OU BOMBEIRO HIDRÁULICO COM ENCARGOS COMPLEMENTARES | SEDI - SERVIÇOS DIVERSOS | H | 0,2325000 | 22,95 | 5,33 | |
| Insumo | 00000296 SINAPI | ANEL BORRACHA PARA TUBO ESGOTO PREDIAL, DN 50 MM (NBR 5888) | Material | UN | 1,0000000 | 2,28 | 2,26 | |
| Insumo | 00000301 SINAPI | ANEL BORRACHA PARA TUBO ESGOTO PREDIAL, DN 100 MM (NBR 5888) | Material | UN | 2,0000000 | 4,00 | 8,00 | |
| Insumo | 00010908 SINAPI | JUNCAO DE REDUCAO INVERTIDA, PVC SOLDAVEL, 100 X 50 MM, SERIE NORMAL PARA ESGOTO PREDIAL | Material | UN | 1,0000000 | 21,12 | 21,12 | |

PREFEITURA MUNICIPAL DE MOREILÂNDIA-PE

| | | | | | | | | |
|-----------------------|---------------------|---|--------------------------------------|------------|---------------|-------------------|--------------|-------|
| Insumo | 00020078 SINAPI | PASTA LUBRIFICANTE PARA TUBOS E CONEXOES COM JUNTA ELASTICA, EMBALAGEM DE *400* GR (USO EM PVC, ACO, POLIETILENO E OUTROS) | Material | UN | 0,1400000 | 23,81 | 3,33 | |
| | | | MO sem LS => | 7,14 | LS => | 0,00 | MO com LS => | 7,14 |
| | | | Valor do BDI => | 12,30 | | Valor com BDI => | 56,65 | |
| 11.10 | Código Banco | Descrição | Tipo | Und | Quant. | Valor Unit | Total | |
| Composição | 89802 SINAPI | JOELHO 45 GRAUS, PVC, SERIE NORMAL, ESGOTO PREDIAL, DN 50 MM, JUNTA ELÁSTICA, FORNECIDO E INSTALADO EM PRUMADA DE ESGOTO SANITÁRIO OU VENTILAÇÃO. AF_08/2022 | INHI - INSTALAÇÕES HIDROS SANITÁRIAS | UN | 1,0000000 | 11,31 | 11,31 | |
| Composição o Auxiliar | 88248 SINAPI | AUXILIAR DE ENCANADOR OU BOMBEIRO HIDRÁULICO COM ENCARGOS COMPLEMENTARES | SEDI - SERVIÇOS DIVERSOS | H | 0,0343000 | 18,58 | 0,63 | |
| Composição o Auxiliar | 88267 SINAPI | ENCANADOR OU BOMBEIRO HIDRÁULICO COM ENCARGOS COMPLEMENTARES | SEDI - SERVIÇOS DIVERSOS | H | 0,0343000 | 22,95 | 0,78 | |
| Insumo | 00000296 SINAPI | ANEL BORRACHA PARA TUBO ESGOTO PREDIAL, DN 50 MM (NBR 5688) | Material | UN | 2,0000000 | 2,26 | 4,52 | |
| Insumo | 00003518 SINAPI | JOELHO PVC, SOLDÁVEL, PB, 45 GRAUS, DN 50 MM, PARA ESGOTO PREDIAL | Material | UN | 1,0000000 | 4,19 | 4,19 | |
| Insumo | 00020078 SINAPI | PASTA LUBRIFICANTE PARA TUBOS E CONEXOES COM JUNTA ELASTICA, EMBALAGEM DE *400* GR (USO EM PVC, ACO, POLIETILENO E OUTROS) | Material | UN | 0,0500000 | 23,81 | 1,19 | |
| | | | MO sem LS => | 1,05 | LS => | 0,00 | MO com LS => | 1,05 |
| | | | Valor do BDI => | 3,13 | | Valor com BDI => | 14,44 | |
| 12.1 | Código Banco | Descrição | Tipo | Und | Quant. | Valor Unit | Total | |
| Composição | 89957 SINAPI | PONTO DE CONSUMO TERMINAL DE ÁGUA FRIA (SUBRAMAL) COM TUBULAÇÃO DE PVC, DN 25 MM, INSTALADO EM RAMAL DE ÁGUA, INCLUSOS RASGO E CHUMBAMENTO EM ALVENARIA. AF_12/2014 | INHI - INSTALAÇÕES HIDROS SANITÁRIAS | UN | 1,0000000 | 121,95 | 121,95 | |
| Composição o Auxiliar | 89356 SINAPI | TUBO, PVC, SOLDÁVEL, DN 25MM, INSTALADO EM RAMAL OU SUB-RAMAL DE ÁGUA - FORNECIMENTO E INSTALAÇÃO. AF_06/2022 | INHI - INSTALAÇÕES HIDROS SANITÁRIAS | M | 2,1400000 | 20,76 | 44,46 | |
| Composição o Auxiliar | 89382 SINAPI | JOELHO 90 GRAUS, PVC, SOLDÁVEL, DN 25MM, INSTALADO EM RAMAL OU SUB-RAMAL DE ÁGUA - FORNECIMENTO E INSTALAÇÃO. AF_09/2022 | INHI - INSTALAÇÕES HIDROS SANITÁRIAS | UN | 1,1800000 | 8,10 | 9,55 | |
| Composição o Auxiliar | 89366 SINAPI | JOELHO 90 GRAUS COM BUCHA DE LATÃO, PVC, SOLDÁVEL, DN 25MM, X 3/4 INSTALADO EM RAMAL OU SUB-RAMAL DE ÁGUA - FORNECIMENTO E INSTALAÇÃO. AF_06/2022 | INHI - INSTALAÇÕES HIDROS SANITÁRIAS | UN | 1,0000000 | 15,62 | 15,62 | |
| Composição o Auxiliar | 89385 SINAPI | TE, PVC, SOLDÁVEL, DN 25MM, INSTALADO EM RAMAL OU SUB-RAMAL DE ÁGUA - FORNECIMENTO E INSTALAÇÃO. AF_06/2022 | INHI - INSTALAÇÕES HIDROS SANITÁRIAS | UN | 0,8900000 | 11,24 | 10,00 | |
| Composição o Auxiliar | 90443 SINAPI | RASGO LINEAR MANUAL EM ALVENARIA, PARA RAMAIS/DISTRIBUIÇÃO DE INSTALAÇÕES HIDRÁULICAS, DIÂMETROS MENORES OU IGUAIS A 40 MM. AF_09/2023 | INHI - INSTALAÇÕES HIDROS SANITÁRIAS | M | 2,1400000 | 6,80 | 14,12 | |
| Composição o Auxiliar | 90468 SINAPI | CHUMBAMENTO LINEAR EM ALVENARIA PARA RAMAIS/DISTRIBUIÇÃO DE INSTALAÇÕES HIDRÁULICAS COM DIÂMETROS MENORES OU IGUAIS A 40 MM. AF_09/2023 | INHI - INSTALAÇÕES HIDROS SANITÁRIAS | M | 2,1400000 | 13,18 | 26,20 | |
| | | | MO sem LS => | 68,42 | LS => | 0,00 | MO com LS => | 68,42 |
| | | | Valor do BDI => | 33,82 | | Valor com BDI => | 155,77 | |
| 12.2 | Código Banco | Descrição | Tipo | Und | Quant. | Valor Unit | Total | |
| Composição | 100868 SINAPI | BARRA DE APOIO RETA, EM ACO INOX POLIDO, COMPRIMENTO 80 CM, FIXADA NA PAREDE - FORNECIMENTO E INSTALAÇÃO. AF_01/2020 | INHI - INSTALAÇÕES HIDROS SANITÁRIAS | UN | 1,0000000 | 353,66 | 353,66 | |
| Composição o Auxiliar | 88287 SINAPI | ENCANADOR OU BOMBEIRO HIDRÁULICO COM ENCARGOS COMPLEMENTARES | SEDI - SERVIÇOS DIVERSOS | H | 0,9485000 | 22,95 | 21,76 | |
| Composição o Auxiliar | 88316 SINAPI | SERVENTE COM ENCARGOS COMPLEMENTARES | SEDI - SERVIÇOS DIVERSOS | H | 0,2888000 | 19,15 | 5,72 | |
| Insumo | 00004351 SINAPI | PARAFUSO NIQUELADO 3 1/2" COM ACABAMENTO CROMADO PARA FIXAR PEÇA SANITARIA, INCLUI PORCA CEGA, ARRUELA E BUCHA DE NYLON TAMANHO S-8 | Material | UN | 6,0000000 | 21,88 | 131,28 | |
| Insumo | 00038081 SINAPI | BARRA DE APOIO RETA, EM ACO INOX POLIDO, COMPRIMENTO 80CM, DIAMETRO MINIMO 3 CM | Material | UN | 1,0000000 | 194,90 | 194,90 | |
| | | | MO sem LS => | 20,64 | LS => | 0,00 | MO com LS => | 20,64 |
| | | | Valor do BDI => | 98,10 | | Valor com BDI => | 451,76 | |
| 12.3 | Código Banco | Descrição | Tipo | Und | Quant. | Valor Unit | Total | |
| Composição | 95544 SINAPI | PAPELEIRA DE PAREDE EM METAL CROMADO SEM TAMPA, INCLUSO FIXAÇÃO. AF_01/2020 | INHI - INSTALAÇÕES HIDROS SANITÁRIAS | UN | 1,0000000 | 80,86 | 80,86 | |
| Composição o Auxiliar | 88287 SINAPI | ENCANADOR OU BOMBEIRO HIDRÁULICO COM ENCARGOS COMPLEMENTARES | SEDI - SERVIÇOS DIVERSOS | H | 0,3182000 | 22,95 | 7,25 | |
| Composição o Auxiliar | 88316 SINAPI | SERVENTE COM ENCARGOS COMPLEMENTARES | SEDI - SERVIÇOS DIVERSOS | H | 0,0996000 | 19,15 | 1,90 | |
| Insumo | 00011703 SINAPI | PAPELEIRA DE PAREDE EM METAL CROMADO SEM TAMPA | Material | UN | 1,0000000 | 71,71 | 71,71 | |
| | | | MO sem LS => | 6,88 | LS => | 0,00 | MO com LS => | 6,88 |
| | | | Valor do BDI => | 22,43 | | Valor com BDI => | 103,29 | |
| 12.4 | Código Banco | Descrição | Tipo | Und | Quant. | Valor Unit | Total | |
| Composição | C4835 SEINFRA | ESPELHO CRISTAL, ESPESSURA 4MM, COM PARAFUSOS DE FIXAÇÃO, SEM MOLDEIRA | LOUÇAS, METAIS E ACESSÓRIOS | m² | 1,0000000 | 524,98 | 524,98 | |
| Insumo | I1580 SEINFRA | PARAFUSO FRANCES 1/2"x8" COM 2 PORCAS | Material | UN | 4,0000000 | 6,37 | 25,48 | |
| Insumo | I2391 SEINFRA | PEDREIRO | Mão de Obra | H | 2,0000000 | 24,18 | 48,32 | |
| Insumo | I2543 SEINFRA | SERVENTE | Mão de Obra | H | 0,4000000 | 18,46 | 7,38 | |
| Insumo | I9145 SEINFRA | ESPELHO CRISTAL E = 4 MM | Material | m² | 1,0000000 | 443,80 | 443,80 | |
| | | | MO sem LS => | 55,70 | LS => | 0,00 | MO com LS => | 55,70 |
| | | | Valor do BDI => | 145,82 | | Valor com BDI => | 670,60 | |
| 12.5 | Código Banco | Descrição | Tipo | Und | Quant. | Valor Unit | Total | |
| Composição | 88911 SINAPI | TORNEIRA CROMADA LONGA DE PAREDE, 1/2"OU 3/4" PARA PIA DE COZINHA, PADRÃO POPULAR - FORNECIMENTO E INSTALAÇÃO. AF_01/2020 | INHI - INSTALAÇÕES HIDROS SANITÁRIAS | UN | 1,0000000 | 79,39 | 79,39 | |
| Composição o Auxiliar | 88287 SINAPI | ENCANADOR OU BOMBEIRO HIDRÁULICO COM ENCARGOS COMPLEMENTARES | SEDI - SERVIÇOS DIVERSOS | H | 0,1184000 | 22,95 | 2,67 | |
| Composição o Auxiliar | 88316 SINAPI | SERVENTE COM ENCARGOS COMPLEMENTARES | SEDI - SERVIÇOS DIVERSOS | H | 0,0367000 | 19,15 | 0,70 | |
| Insumo | 00003146 SINAPI | FITA VEDA ROSCA EM ROLOS DE 18 MM X 10 M (L X C) | Material | UN | 0,0210000 | 3,00 | 0,06 | |
| Insumo | 00013416 SINAPI | TORNEIRA METALICA CROMADA, RETA, DE PAREDE, PARA COZINHA, SEM BICO, SEM AREJADOR, PADRAO POPULAR, 1/2 " OU 3/4 " (REF 1158) | Material | UN | 1,0000000 | 75,96 | 75,96 | |
| | | | MO sem LS => | 2,52 | LS => | 0,00 | MO com LS => | 2,52 |

PREFEITURA MUNICIPAL DE MOREILÂNDIA-PE

| | | | | Valor do BDI => | | 22,02 | | Valor com BDI => | | 101,41 |
|-----------------------|-----------------|--|--------------------------------------|-----------------|------------|----------|----------|------------------|-------|----------|
| Código Banco | Descrição | Tipo | Und | Quant. | Valor Unit | Total | | | | |
| 12.6 | | | | | | | | | | |
| Composição | C0797 SEINFRA | CHUVEIRO PLÁSTICO (INSTALADO) | LOUÇAS, METAIS E ACESSÓRIOS | UN | 1,0000000 | 13,21 | 13,21 | | | |
| Insumo | 10796 SEINFRA | CHUVEIRO PLÁSTICO | Metal | UN | 1,0000000 | 7,22 | 7,22 | | | |
| Insumo | 11180 SEINFRA | FITA DE VEDAÇÃO | Material | M | 0,3500000 | 0,36 | 0,12 | | | |
| Insumo | 12320 SEINFRA | ENCANADOR | Mão de Obra | H | 0,2500000 | 23,48 | 5,87 | | | |
| | | | | MO sem LS => | 5,87 | LS => | 0,00 | MO com LS => | 5,87 | |
| | | | | Valor do BDI => | | 3,66 | | Valor com BDI => | | 16,87 |
| 12.7 | | | | | | | | | | |
| Composição | 88942 SINAPI | LAVATÓRIO LOUÇA BRANCA SUSPENSO, 29,5 X 39CM OU EQUIVALENTE, PADRÃO POPULAR, INCLUSO SIFÃO TIPO GARRAFA EM PVC, VÁLVULA E ENGATE FLEXÍVEL 30CM EM PLÁSTICO E TORNEIRA CROMADA DE MESA, PADRÃO POPULAR - FORNECIMENTO E INSTALAÇÃO. AF_01/2020 | INHI - INSTALAÇÕES HIDROS SANITÁRIAS | UN | 1,0000000 | 261,39 | 261,39 | | | |
| Composição o Auxiliar | 88879 SINAPI | VÁLVULA EM PLÁSTICO 1 PARA PIA, TANQUE OU LAVATÓRIO, COM OU SEM LADRÃO - FORNECIMENTO E INSTALAÇÃO. AF_01/2020 | INHI - INSTALAÇÕES HIDROS SANITÁRIAS | UN | 1,0000000 | 9,94 | 9,94 | | | |
| Composição o Auxiliar | 88882 SINAPI | SIFÃO DO TIPO GARRAFA/COPO EM PVC 1,14 X 1,12" - FORNECIMENTO E INSTALAÇÃO. AF_01/2020 | INHI - INSTALAÇÕES HIDROS SANITÁRIAS | UN | 1,0000000 | 24,61 | 24,61 | | | |
| Composição o Auxiliar | 88884 SINAPI | ENGATE FLEXÍVEL EM PLÁSTICO BRANCO, 1/2" X 30CM - FORNECIMENTO E INSTALAÇÃO. AF_01/2020 | INHI - INSTALAÇÕES HIDROS SANITÁRIAS | UN | 1,0000000 | 10,94 | 10,94 | | | |
| Composição o Auxiliar | 88904 SINAPI | LAVATÓRIO LOUÇA BRANCA SUSPENSO, 29,5 X 39CM OU EQUIVALENTE, PADRÃO POPULAR - FORNECIMENTO E INSTALAÇÃO. AF_01/2020 | INHI - INSTALAÇÕES HIDROS SANITÁRIAS | UN | 1,0000000 | 148,06 | 148,06 | | | |
| Composição o Auxiliar | 88906 SINAPI | TORNEIRA CROMADA DE MESA, 1/2"OU 3/4" PARA LAVATÓRIO, PADRÃO POPULAR - FORNECIMENTO E INSTALAÇÃO. AF_01/2020 | INHI - INSTALAÇÕES HIDROS SANITÁRIAS | UN | 1,0000000 | 67,84 | 67,84 | | | |
| | | | | MO sem LS => | 20,30 | LS => | 0,00 | MO com LS => | 20,30 | |
| | | | | Valor do BDI => | | 72,50 | | Valor com BDI => | | 333,89 |
| 12.8 | | | | | | | | | | |
| Composição | 102807 SINAPI | CAIXA D'ÁGUA EM POLIETILENO, 1000 LITROS - FORNECIMENTO E INSTALAÇÃO. AF_06/2021 | INHI - INSTALAÇÕES HIDROS SANITÁRIAS | UN | 1,0000000 | 446,26 | 446,26 | | | |
| Composição o Auxiliar | 88248 SINAPI | AUXILIAR DE ENCANADOR OU BOMBEIRO HIDRÁULICO COM ENCARGOS COMPLEMENTARES | SEDI - SERVIÇOS DIVERSOS | H | 0,1510000 | 18,56 | 2,80 | | | |
| Composição o Auxiliar | 88267 SINAPI | ENCANADOR OU BOMBEIRO HIDRÁULICO COM ENCARGOS COMPLEMENTARES | SEDI - SERVIÇOS DIVERSOS | H | 0,1510000 | 22,95 | 3,48 | | | |
| Insumo | 00034836 SINAPI | CAIXA D'ÁGUA / RESERVATORIO EM POLIETILENO, 1000 LITROS, COM TAMPA | Material | UN | 1,0000000 | 440,00 | 440,00 | | | |
| | | | | MO sem LS => | 4,64 | LS => | 0,00 | MO com LS => | 4,64 | |
| | | | | Valor do BDI => | | 123,79 | | Valor com BDI => | | 570,05 |
| 12.9 | | | | | | | | | | |
| Composição | 93441 SINAPI | BANCADA GRANITO CINZA 150 X 80 CM, COM CUBA DE EMBUTIR DE AÇO, VÁLVULA AMERICANA EM METAL, SIFÃO FLEXÍVEL EM PVC, ENGATE FLEXÍVEL 30 CM, TORNEIRA CROMADA LONGA, DE PAREDE, 1/2" OU 3/4" P/ COZINHA, PADRÃO POPULAR - FORNEC. E INSTALAÇÃO. AF_01/2020 | INHI - INSTALAÇÕES HIDROS SANITÁRIAS | UN | 1,0000000 | 1.310,90 | 1.310,90 | | | |
| Composição o Auxiliar | 88884 SINAPI | ENGATE FLEXÍVEL EM PLÁSTICO BRANCO, 1/2" X 30CM - FORNECIMENTO E INSTALAÇÃO. AF_01/2020 | INHI - INSTALAÇÕES HIDROS SANITÁRIAS | UN | 1,0000000 | 10,94 | 10,94 | | | |
| Composição o Auxiliar | 88889 SINAPI | BANCADA DE GRANITO CINZA POLIDO, DE 1,50 X 0,80 M, PARA PIA DE COZINHA - FORNECIMENTO E INSTALAÇÃO. AF_01/2020 | INHI - INSTALAÇÕES HIDROS SANITÁRIAS | UN | 1,0000000 | 899,71 | 899,71 | | | |
| Composição o Auxiliar | 88911 SINAPI | TORNEIRA CROMADA LONGA, DE PAREDE, 1/2"OU 3/4" PARA PIA DE COZINHA, PADRÃO POPULAR - FORNECIMENTO E INSTALAÇÃO. AF_01/2020 | INHI - INSTALAÇÕES HIDROS SANITÁRIAS | UN | 1,0000000 | 79,39 | 79,39 | | | |
| Composição o Auxiliar | 88935 SINAPI | CUBA DE EMBUTIR DE AÇO INOXIDÁVEL MÉDIA, INCLUSO VÁLVULA TIPO AMERICANA EM METAL CROMADO E SIFÃO FLEXÍVEL EM PVC - FORNECIMENTO E INSTALAÇÃO. AF_01/2020 | INHI - INSTALAÇÕES HIDROS SANITÁRIAS | UN | 1,0000000 | 320,88 | 320,88 | | | |
| | | | | MO sem LS => | 61,03 | LS => | 0,00 | MO com LS => | 61,03 | |
| | | | | Valor do BDI => | | 363,84 | | Valor com BDI => | | 1.574,54 |
| 12.10 | | | | | | | | | | |
| Composição | 10759 ORSE | Bancada em granito cinza andorinha, e=2cm | Conversão InfoWOrca | m² | 1,0000000 | 532,74 | 532,74 | | | |
| Composição o Auxiliar | 10549 ORSE | Encargos Complementares - Servente | Provisórios | h | 1,1400000 | 3,73 | 4,25 | | | |
| Composição o Auxiliar | 10550 ORSE | Encargos Complementares - Pedreiro | Provisórios | h | 0,8500000 | 3,80 | 2,34 | | | |
| Insumo | 2585 ORSE | Tampo/bancada de granito cinza andorinha, e=2cm m2 | Material | m² | 1,0000000 | 491,94 | 491,94 | | | |
| Insumo | 3118 ORSE | Cantoneira aluminio anodizado natural, 1" x 1/8" - vera com 6m - 0,408 kg/m Cantoneira aluminio anodizado natural, 1" x 1/8" - vera com 6m - 0,408 kg/m m | Material | m | 0,8000000 | 13,82 | 8,17 | | | |
| Insumo | 00004750 SINAPI | PEDREIRO (HORISTA) | Mão de Obra | H | 0,8500000 | 17,27 | 11,22 | | | |
| Insumo | 00006111 SINAPI | SERVENTE DE OBRAS | Mão de Obra | H | 1,1400000 | 13,00 | 14,82 | | | |
| | | | | MO sem LS => | 26,04 | LS => | 0,00 | MO com LS => | 26,04 | |
| | | | | Valor do BDI => | | 147,78 | | Valor com BDI => | | 680,52 |
| 12.11 | | | | | | | | | | |
| Composição | 88352 SINAPI | REGISTRO DE GAVETA BRUTO, LATÃO, ROSCÁVEL, 1/2" - FORNECIMENTO E INSTALAÇÃO. AF_08/2021 | INHI - INSTALAÇÕES HIDROS SANITÁRIAS | UN | 1,0000000 | 36,45 | 36,45 | | | |
| Composição o Auxiliar | 88248 SINAPI | AUXILIAR DE ENCANADOR OU BOMBEIRO HIDRÁULICO COM ENCARGOS COMPLEMENTARES | SEDI - SERVIÇOS DIVERSOS | H | 0,0719000 | 18,56 | 1,33 | | | |
| Composição o Auxiliar | 88267 SINAPI | ENCANADOR OU BOMBEIRO HIDRÁULICO COM ENCARGOS COMPLEMENTARES | SEDI - SERVIÇOS DIVERSOS | H | 0,0719000 | 22,95 | 1,65 | | | |
| Insumo | 00003148 SINAPI | FITA VEDA ROSCA EM ROLOS DE 18 MM X 50 M (L X C) | Material | UN | 0,0084000 | 11,06 | 0,09 | | | |
| Insumo | 00006020 SINAPI | REGISTRO GAVETA BRUTO EM LATAO FORJADO, BITOLA 1/2" (REF 1509) | Material | UN | 1,0000000 | 33,38 | 33,38 | | | |
| | | | | MO sem LS => | 2,20 | LS => | 0,00 | MO com LS => | 2,20 | |
| | | | | Valor do BDI => | | 10,11 | | Valor com BDI => | | 46,56 |
| 13.1 | | | | | | | | | | |
| Composição | 100724 SINAPI | PINTURA COM TINTA ALQUÍDICA DE FUNDO E ACABAMENTO (ESMÁLTE SINTÉTICO GRAFITE) APLICADA A ROLO OU PINCEL SOBRE PERFIL METÁLICO EXECUTADO EM FÁBRICA (POR DEMÃO) AF_01/2020 | PINT - PINTURAS | m² | 1,0000000 | 13,29 | 13,29 | | | |

PREFEITURA MUNICIPAL DE MOREILÂNDIA-PE

| Composição | Código Banco | Descrição | Tipo | Und | Quant. | Valor Unit | Total |
|---------------------|---------------------|---|--------------------------|------------|---------------|-------------------|--------------|
| Composição Auxiliar | 88310 SINAPI | PINTOR COM ENCARGOS COMPLEMENTARES | SEDI - SERVIÇOS DIVERSOS | H | 0,2149000 | 24,92 | 5,35 |
| Insumo | 00005318 SINAPI | DILUENTE AGUARRAS | Material | L | 0,0176000 | 30,88 | 0,54 |
| Insumo | 00007293 SINAPI | TINTA ESMALTE SINTETICO PREMIUM DE DUPLA AÇAO GRAFITE FOSCO PARA SUPERFICIES METALICAS FERROSAS | Material | L | 0,1763000 | 41,99 | 7,40 |
| | | MO sem LS => | 3,76 | LS => | 0,00 | MO com LS => | 3,76 |
| | | Valor do BDI => | 3,68 | | | Valor com BDI => | 16,97 |
| 13.2 | Código Banco | Descrição | Tipo | Und | Quant. | Valor Unit | Total |
| Composição | C4913 SEINFRA | REMOÇÃO DE PINTURA LÁTEX (RASPAGEM E/OU LIXAMENTO E/OU ESCOVAÇÃO) | DEMOLIÇÕES E RETIRADAS | m² | 1,0000000 | 7,38 | 7,38 |
| Insumo | I2543 SEINFRA | SERVENTE | Mão de Obra | H | 0,4000000 | 18,46 | 7,38 |
| | | MO sem LS => | 7,38 | LS => | 0,00 | MO com LS => | 7,38 |
| | | Valor do BDI => | 2,04 | | | Valor com BDI => | 9,42 |
| 13.3 | Código Banco | Descrição | Tipo | Und | Quant. | Valor Unit | Total |
| Composição | 88488 SINAPI | PINTURA LÁTEX ACRÍLICA PREMIUM, APLICAÇÃO MANUAL EM PAREDES, DUAS DEMÃOS. AF_04/2023 | PINT - PINTURAS | m² | 1,0000000 | 11,45 | 11,45 |
| Composição Auxiliar | 88310 SINAPI | PINTOR COM ENCARGOS COMPLEMENTARES | SEDI - SERVIÇOS DIVERSOS | H | 0,1631000 | 24,92 | 4,06 |
| Composição Auxiliar | 88316 SINAPI | SERVENTE COM ENCARGOS COMPLEMENTARES | SEDI - SERVIÇOS DIVERSOS | H | 0,0544000 | 19,15 | 1,04 |
| Insumo | 00007356 SINAPI | TINTA LATEX ACRILICA PREMIUM, COR BRANCO FOSCO | Material | L | 0,2285000 | 27,80 | 6,35 |
| | | MO sem LS => | 3,57 | LS => | 0,00 | MO com LS => | 3,57 |
| | | Valor do BDI => | 3,17 | | | Valor com BDI => | 14,62 |
| 13.4 | Código Banco | Descrição | Tipo | Und | Quant. | Valor Unit | Total |
| Composição | 88495 SINAPI | EMASSAMENTO COM MASSA LÁTEX, APLICAÇÃO EM PAREDE, UMA DEMÃO, LIXAMENTO MANUAL. AF_04/2023 | PINT - PINTURAS | m² | 1,0000000 | 9,43 | 9,43 |
| Composição Auxiliar | 88310 SINAPI | PINTOR COM ENCARGOS COMPLEMENTARES | SEDI - SERVIÇOS DIVERSOS | H | 0,2459000 | 24,92 | 6,12 |
| Composição Auxiliar | 88316 SINAPI | SERVENTE COM ENCARGOS COMPLEMENTARES | SEDI - SERVIÇOS DIVERSOS | H | 0,0820000 | 19,15 | 1,57 |
| Insumo | 00003767 SINAPI | LIXA EM FOLHA PARA PAREDE OU MADEIRA, NUMERO 120, COR VERMELHA | Material | UN | 0,0401000 | 0,79 | 0,03 |
| Insumo | 00043626 SINAPI | MASSA CORRIDA PARA SUPERFICIES DE AMBIENTES INTERNOS | Material | KG | 0,7268000 | 2,36 | 1,71 |
| | | MO sem LS => | 5,39 | LS => | 0,00 | MO com LS => | 5,39 |
| | | Valor do BDI => | 2,61 | | | Valor com BDI => | 12,04 |

Composições Auxiliares

| Composição | Código Banco | Descrição | Tipo | Und | Quant. | Valor Unit | Total |
|---------------------|-----------------|--|--------------------------|-------|------------|------------------|--------|
| Composição | 88238 SINAPI | AJUDANTE DE ARMADOR COM ENCARGOS COMPLEMENTARES | SEDI - SERVIÇOS DIVERSOS | H | 1,0000000 | 19,17 | 19,17 |
| Composição Auxiliar | 95308 SINAPI | CURSO DE CAPACITAÇÃO PARA AJUDANTE DE ARMADOR (ENCARGOS COMPLEMENTARES) - HORISTA | SEDI - SERVIÇOS DIVERSOS | H | 1,0000000 | 0,15 | 0,15 |
| Insumo | 00006114 SINAPI | AJUDANTE DE ARMADOR (HORISTA) | Mão de Obra | H | 1,0000000 | 12,98 | 12,98 |
| Insumo | 00037370 SINAPI | ALIMENTAÇÃO - HORISTA (COLETADO CAIXA - ENCARGOS COMPLEMENTARES) | Outros | H | 1,0000000 | 2,28 | 2,28 |
| Insumo | 00037371 SINAPI | TRANSPORTE - HORISTA (COLETADO CAIXA - ENCARGOS COMPLEMENTARES) | Serviços | H | 1,0000000 | 0,80 | 0,80 |
| Insumo | 00037372 SINAPI | EXAMES - HORISTA (COLETADO CAIXA - ENCARGOS COMPLEMENTARES) | Outros | H | 1,0000000 | 1,14 | 1,14 |
| Insumo | 00037373 SINAPI | SEGURO - HORISTA (COLETADO CAIXA - ENCARGOS COMPLEMENTARES) | Taxas | H | 1,0000000 | 0,01 | 0,01 |
| Insumo | 00043465 SINAPI | FERRAMENTAS - FAMILIA PEDREIRO - HORISTA (ENCARGOS COMPLEMENTARES - COLETADO CAIXA) | Equipamento | H | 1,0000000 | 0,84 | 0,84 |
| Insumo | 00043489 SINAPI | EPI - FAMILIA PEDREIRO - HORISTA (ENCARGOS COMPLEMENTARES - COLETADO CAIXA) | Equipamento | H | 1,0000000 | 1,17 | 1,17 |
| | | MO sem LS => | 13,13 | LS => | 0,00 | MO com LS => | 13,13 |
| | | Valor do BDI => | 5,31 | | | Valor com BDI => | 24,48 |
| Composição | 88239 SINAPI | AJUDANTE DE CARPINTEIRO COM ENCARGOS COMPLEMENTARES | SEDI - SERVIÇOS DIVERSOS | H | 1,0000000 | 19,02 | 19,02 |
| Composição Auxiliar | 95309 SINAPI | CURSO DE CAPACITAÇÃO PARA AJUDANTE DE CARPINTEIRO (ENCARGOS COMPLEMENTARES) - HORISTA | SEDI - SERVIÇOS DIVERSOS | H | 1,0000000 | 0,20 | 0,20 |
| Insumo | 00006117 SINAPI | CARPINTEIRO AUXILIAR (HORISTA) | Mão de Obra | H | 1,0000000 | 12,98 | 12,98 |
| Insumo | 00037370 SINAPI | ALIMENTAÇÃO - HORISTA (COLETADO CAIXA - ENCARGOS COMPLEMENTARES) | Outros | H | 1,0000000 | 2,28 | 2,28 |
| Insumo | 00037371 SINAPI | TRANSPORTE - HORISTA (COLETADO CAIXA - ENCARGOS COMPLEMENTARES) | Serviços | H | 1,0000000 | 0,80 | 0,80 |
| Insumo | 00037372 SINAPI | EXAMES - HORISTA (COLETADO CAIXA - ENCARGOS COMPLEMENTARES) | Outros | H | 1,0000000 | 1,14 | 1,14 |
| Insumo | 00037373 SINAPI | SEGURO - HORISTA (COLETADO CAIXA - ENCARGOS COMPLEMENTARES) | Taxas | H | 1,0000000 | 0,01 | 0,01 |
| Insumo | 00043459 SINAPI | FERRAMENTAS - FAMILIA CARPINTEIRO DE FORMAS - HORISTA (ENCARGOS COMPLEMENTARES - COLETADO CAIXA) | Equipamento | H | 1,0000000 | 0,49 | 0,49 |
| Insumo | 00043483 SINAPI | EPI - FAMILIA CARPINTEIRO DE FORMAS - HORISTA (ENCARGOS COMPLEMENTARES - COLETADO CAIXA) | Equipamento | H | 1,0000000 | 1,34 | 1,34 |
| | | MO sem LS => | 13,16 | LS => | 0,00 | MO com LS => | 13,16 |
| | | Valor do BDI => | 5,27 | | | Valor com BDI => | 24,29 |
| Composição | C0078 SEINFRA | ALVENARIA DE TJOLO COMUM C/ARGAMASSA MISTA DE CAL HIDRATADA 1:2:8 ESP=10 cm | ALVENARIA DE ELEVAÇÃO | m² | 1,0000000 | 122,41 | 122,41 |
| Insumo | I0109 SEINFRA | AREIA MEDIA | Material | m³ | 0,0304000 | 83,58 | 2,54 |
| Insumo | I0441 SEINFRA | CAL HIDRATADA | Material | KG | 4,5500000 | 0,98 | 4,36 |
| Insumo | I0805 SEINFRA | CIMENTO PORTLAND | Material | KG | 4,5500000 | 0,71 | 3,23 |
| Insumo | I2082 SEINFRA | TJOLO MACIÇO COMUM | Material | UN | 84,0000000 | 0,47 | 39,48 |
| Insumo | I2391 SEINFRA | PEDREIRO | Mão de Obra | H | 1,6000000 | 24,16 | 38,65 |
| Insumo | I2543 SEINFRA | SERVENTE | Mão de Obra | H | 1,8500000 | 18,48 | 34,15 |
| | | MO sem LS => | 72,80 | LS => | 0,00 | MO com LS => | 72,80 |
| | | Valor do BDI => | 33,95 | | | Valor com BDI => | 158,38 |

PREFEITURA MUNICIPAL DE MOREILÂNDIA-PE

| | Código Banco | Descrição | Tipo | Und | Quant. | Valor Unit | Total | |
|------------|-----------------|--|---|--------|-------------|------------------|--------------|--------|
| Composição | 00171 SEINFRA | ARGAMASSA DE CIMENTO E AREIA S/PEN. TRAÇO 1:4 | ARGAMASSA DE CIMENTO | m³ | 1,0000000 | 545,38 | 545,38 | |
| Insumo | 10108 SEINFRA | AREIA MÉDIA | Material | m³ | 1,2180000 | 83,58 | 101,83 | |
| Insumo | 10805 SEINFRA | CIMENTO PORTLAND | Material | KG | 365,0000000 | 0,71 | 259,15 | |
| Insumo | 12543 SEINFRA | SERVENTE | Mão de Obra | H | 10,0000000 | 18,46 | 184,80 | |
| | | | MO sem LS => | 184,80 | LS => | 0,00 | MO com LS => | 184,80 |
| | | | Valor do BDI => | 151,28 | | Valor com BDI => | 696,66 | |
| Composição | 88627 SINAPI | ARGAMASSA TRAÇO 1:0,5:4,5 (EM VOLUME DE CIMENTO, CAL E AREIA MÉDIA ÚMIDA) PARA ASSENTAMENTO DE ALVENARIA, PREPARO MANUAL, AF_08/2019 | SEDI - SERVIÇOS DIVERSOS | m³ | 1,0000000 | 662,19 | 662,19 | |
| Composição | 88316 SINAPI | SERVENTE COM ENCARGOS COMPLEMENTARES | SEDI - SERVIÇOS DIVERSOS | H | 8,7800000 | 19,15 | 168,13 | |
| Auxiliar | 00000370 SINAPI | AREIA MÉDIA - POSTO JAZIDA/FORNECEDOR (RETIRADO NA JAZIDA, SEM TRANSPORTE) | Material | m³ | 1,1300000 | 130,00 | 146,90 | |
| Insumo | 00001106 SINAPI | CAL HIDRATADA CHI PARA ARGAMASSAS | Material | KG | 75,4700000 | 1,45 | 109,43 | |
| Insumo | 00001379 SINAPI | CIMENTO PORTLAND COMPOSTO CP II-32 | Material | KG | 338,8200000 | 0,70 | 237,73 | |
| | | | MO sem LS => | 116,59 | LS => | 0,00 | MO com LS => | 116,59 |
| | | | Valor do BDI => | 183,69 | | Valor com BDI => | 845,88 | |
| Composição | 87387 SINAPI | ARGAMASSA TRAÇO 1:1:6 (EM VOLUME DE CIMENTO, CAL E AREIA MÉDIA ÚMIDA) PARA EMBOÇO/MASSA ÚNICA/ASSENTAMENTO DE ALVENARIA DE VEDAÇÃO, PREPARO MANUAL, AF_08/2019 | SEDI - SERVIÇOS DIVERSOS | m³ | 1,0000000 | 717,95 | 717,95 | |
| Composição | 88316 SINAPI | SERVENTE COM ENCARGOS COMPLEMENTARES | SEDI - SERVIÇOS DIVERSOS | H | 11,2300000 | 19,15 | 215,05 | |
| Auxiliar | 00000370 SINAPI | AREIA MÉDIA - POSTO JAZIDA/FORNECEDOR (RETIRADO NA JAZIDA, SEM TRANSPORTE) | Material | m³ | 1,1600000 | 130,00 | 150,80 | |
| Insumo | 00001106 SINAPI | CAL HIDRATADA CHI PARA ARGAMASSAS | Material | KG | 116,4000000 | 1,45 | 168,78 | |
| Insumo | 00001379 SINAPI | CIMENTO PORTLAND COMPOSTO CP II-32 | Material | KG | 261,8900000 | 0,70 | 183,32 | |
| | | | MO sem LS => | 149,13 | LS => | 0,00 | MO com LS => | 149,13 |
| | | | Valor do BDI => | 199,15 | | Valor com BDI => | 917,10 | |
| Composição | 87388 SINAPI | ARGAMASSA TRAÇO 1:2:8 (EM VOLUME DE CIMENTO, CAL E AREIA MÉDIA ÚMIDA) PARA EMBOÇO/MASSA ÚNICA/ASSENTAMENTO DE ALVENARIA DE VEDAÇÃO, PREPARO MANUAL, AF_08/2019 | SEDI - SERVIÇOS DIVERSOS | m³ | 1,0000000 | 743,65 | 743,65 | |
| Composição | 88316 SINAPI | SERVENTE COM ENCARGOS COMPLEMENTARES | SEDI - SERVIÇOS DIVERSOS | H | 11,1000000 | 19,15 | 212,56 | |
| Auxiliar | 00000370 SINAPI | AREIA MÉDIA - POSTO JAZIDA/FORNECEDOR (RETIRADO NA JAZIDA, SEM TRANSPORTE) | Material | m³ | 1,1400000 | 130,00 | 148,20 | |
| Insumo | 00001106 SINAPI | CAL HIDRATADA CHI PARA ARGAMASSAS | Material | KG | 171,1300000 | 1,45 | 248,13 | |
| Insumo | 00001379 SINAPI | CIMENTO PORTLAND COMPOSTO CP II-32 | Material | KG | 182,5200000 | 0,70 | 134,76 | |
| | | | MO sem LS => | 147,40 | LS => | 0,00 | MO com LS => | 147,40 |
| | | | Valor do BDI => | 206,28 | | Valor com BDI => | 949,93 | |
| Composição | 87313 SINAPI | ARGAMASSA TRAÇO 1:3 (EM VOLUME DE CIMENTO E AREIA GROSSA ÚMIDA) COM ADIÇÃO DE IMPERMEABILIZANTE, PREPARO MECÂNICO COM BETONEIRA 400 L, AF_08/2019 | SEDI - SERVIÇOS DIVERSOS | m³ | 1,0000000 | 534,68 | 534,68 | |
| Composição | 88377 SINAPI | OPERADOR DE BETONEIRA ESTACIONÁRIA/MISTURADOR COM ENCARGOS COMPLEMENTARES | SEDI - SERVIÇOS DIVERSOS | H | 4,3200000 | 24,92 | 107,85 | |
| Auxiliar | 88830 SINAPI | BETONEIRA CAPACIDADE NOMINAL DE 400 L, CAPACIDADE DE MISTURA 280 L, MOTOR ELÉTRICO TRIFÁSICO POTÊNCIA DE 2 CV, SEM CARREGADOR - CHP DIURNO, AF_05/2023 | CHOR - CUSTOS HORÁRIOS DE MÁQUINAS E EQUIPAMENTOS | CHP | 1,0100000 | 1,99 | 2,00 | |
| Auxiliar | 88831 SINAPI | BETONEIRA CAPACIDADE NOMINAL DE 400 L, CAPACIDADE DE MISTURA 280 L, MOTOR ELÉTRICO TRIFÁSICO POTÊNCIA DE 2 CV, SEM CARREGADOR - CHI DIURNO, AF_05/2023 | CHOR - CUSTOS HORÁRIOS DE MÁQUINAS E EQUIPAMENTOS | CHI | 3,3100000 | 0,42 | 1,39 | |
| Insumo | 00000367 SINAPI | AREIA GROSSA - POSTO JAZIDA/FORNECEDOR (RETIRADO NA JAZIDA, SEM TRANSPORTE) | Material | m³ | 0,8500000 | 131,89 | 125,10 | |
| Insumo | 00001379 SINAPI | CIMENTO PORTLAND COMPOSTO CP II-32 | Material | KG | 428,4900000 | 0,70 | 298,54 | |
| | | | MO sem LS => | 86,65 | LS => | 0,00 | MO com LS => | 86,65 |
| | | | Valor do BDI => | 148,32 | | Valor com BDI => | 683,00 | |
| Composição | 100475 SINAPI | ARGAMASSA TRAÇO 1:3 (EM VOLUME DE CIMENTO E AREIA MÉDIA ÚMIDA) COM ADIÇÃO DE IMPERMEABILIZANTE, PREPARO MECÂNICO COM BETONEIRA 400 L, AF_08/2019 | SEDI - SERVIÇOS DIVERSOS | m³ | 1,0000000 | 723,94 | 723,94 | |
| Composição | 88377 SINAPI | OPERADOR DE BETONEIRA ESTACIONÁRIA/MISTURADOR COM ENCARGOS COMPLEMENTARES | SEDI - SERVIÇOS DIVERSOS | H | 3,7500000 | 24,92 | 93,45 | |
| Auxiliar | 88830 SINAPI | BETONEIRA CAPACIDADE NOMINAL DE 400 L, CAPACIDADE DE MISTURA 280 L, MOTOR ELÉTRICO TRIFÁSICO POTÊNCIA DE 2 CV, SEM CARREGADOR - CHP DIURNO, AF_05/2023 | CHOR - CUSTOS HORÁRIOS DE MÁQUINAS E EQUIPAMENTOS | CHP | 0,8700000 | 1,99 | 1,73 | |
| Auxiliar | 88831 SINAPI | BETONEIRA CAPACIDADE NOMINAL DE 400 L, CAPACIDADE DE MISTURA 280 L, MOTOR ELÉTRICO TRIFÁSICO POTÊNCIA DE 2 CV, SEM CARREGADOR - CHI DIURNO, AF_05/2023 | CHOR - CUSTOS HORÁRIOS DE MÁQUINAS E EQUIPAMENTOS | CHI | 2,8800000 | 0,42 | 1,20 | |
| Insumo | 00000123 SINAPI | ADITIVO IMPERMEABILIZANTE DE PEGA NORMAL PARA ARGAMASSAS E CONCRETOS SEM ARMACAO, LIQUIDO E ISENTO DE CLORETO | Material | L | 19,4400000 | 7,56 | 146,96 | |
| Insumo | 00000370 SINAPI | AREIA MÉDIA - POSTO JAZIDA/FORNECEDOR (RETIRADO NA JAZIDA, SEM TRANSPORTE) | Material | m³ | 1,0800000 | 130,00 | 140,40 | |
| Insumo | 00001379 SINAPI | CIMENTO PORTLAND COMPOSTO CP II-32 | Material | KG | 488,0000000 | 0,70 | 340,20 | |
| | | | MO sem LS => | 75,22 | LS => | 0,00 | MO com LS => | 75,22 |
| | | | Valor do BDI => | 200,82 | | Valor com BDI => | 924,76 | |
| Composição | 88629 SINAPI | ARGAMASSA TRAÇO 1:3 (EM VOLUME DE CIMENTO E AREIA MÉDIA ÚMIDA), PREPARO MANUAL, AF_08/2019 | SEDI - SERVIÇOS DIVERSOS | m³ | 1,0000000 | 641,28 | 641,28 | |

PREFEITURA MUNICIPAL DE MOREILÂNDIA-PE

| | | | | | | | |
|-----------------------|-----------------|--|---|--------|-------------|-------------------|--------|
| Composição o Auxiliar | 88316 SINAPI | SERVENTE COM ENCARGOS COMPLEMENTARES | SEDI - SERVIÇOS DIVERSOS | H | 8,5700000 | 19,15 | 164,11 |
| Insumo | 00000370 SINAPI | AREIA MÉDIA - POSTO JAZIDA/FORNECEDOR (RETRADO NA JAZIDA, SEM TRANSPORTE) | Material | m³ | 1,0700000 | 130,00 | 139,10 |
| Insumo | 00001379 SINAPI | CIMENTO PORTLAND COMPOSTO CP II-32 | Material | KG | 482,9600000 | 0,70 | 338,07 |
| | | | MO sem LS => | 113,80 | LS => | 0,00 MO com LS => | 113,80 |
| | | | Valor do BDI => | 177,89 | | Valor com BDI => | 619,17 |
| Composição o | 100489 SINAPI | ARGAMASSA TRAÇO 1:3 (EM VOLUME DE CIMENTO E AREIA MÉDIA ÚMIDA), PREPARO MECÂNICO COM BETONEIRA 800 L. AF_08/2019 | SEDI - SERVIÇOS DIVERSOS | m³ | 1,0000000 | 559,35 | 559,35 |
| Composição o Auxiliar | 88316 SINAPI | SERVENTE COM ENCARGOS COMPLEMENTARES | SEDI - SERVIÇOS DIVERSOS | H | 0,7500000 | 19,15 | 14,38 |
| Composição o Auxiliar | 88377 SINAPI | OPERADOR DE BETONEIRA ESTACIONÁRIA/MISTURADOR COM ENCARGOS COMPLEMENTARES | SEDI - SERVIÇOS DIVERSOS | H | 2,4400000 | 24,92 | 60,80 |
| Composição o Auxiliar | 88225 SINAPI | BETONEIRA CAPACIDADE NOMINAL DE 600 L, CAPACIDADE DE MISTURA 360 L, MOTOR ELÉTRICO TRIFÁSICO POTÊNCIA DE 4 CV, SEM CARREGADOR - CHP DIURNO. AF_05/2023 | CHOR - CUSTOS HORÁRIOS DE MÁQUINAS E EQUIPAMENTOS | CHP | 0,5700000 | 5,72 | 3,26 |
| Composição o Auxiliar | 89228 SINAPI | BETONEIRA CAPACIDADE NOMINAL DE 900 L, CAPACIDADE DE MISTURA 380 L, MOTOR ELÉTRICO TRIFÁSICO POTÊNCIA DE 4 CV, SEM CARREGADOR - CHI DIURNO. AF_05/2023 | CHOR - CUSTOS HORÁRIOS DE MÁQUINAS E EQUIPAMENTOS | CHI | 1,8700000 | 1,73 | 3,23 |
| Insumo | 00000370 SINAPI | AREIA MÉDIA - POSTO JAZIDA/FORNECEDOR (RETRADO NA JAZIDA, SEM TRANSPORTE) | Material | m³ | 1,0700000 | 130,00 | 139,10 |
| Insumo | 00001379 SINAPI | CIMENTO PORTLAND COMPOSTO CP II-32 | Material | KG | 483,7200000 | 0,70 | 338,60 |
| | | | MO sem LS => | 58,90 | LS => | 0,00 MO com LS => | 58,90 |
| | | | Valor do BDI => | 155,18 | | Valor com BDI => | 714,51 |
| Composição o | 87316 SINAPI | ARGAMASSA TRAÇO 1:4 (EM VOLUME DE CIMENTO E AREIA GROSSA ÚMIDA) PARA CHAPISCO CONVENCIONAL, PREPARO MECÂNICO COM BETONEIRA 400 L. AF_08/2019 | SEDI - SERVIÇOS DIVERSOS | m³ | 1,0000000 | 494,03 | 494,03 |
| Composição o Auxiliar | 88377 SINAPI | OPERADOR DE BETONEIRA ESTACIONÁRIA/MISTURADOR COM ENCARGOS COMPLEMENTARES | SEDI - SERVIÇOS DIVERSOS | H | 4,6400000 | 24,92 | 115,62 |
| Composição o Auxiliar | 88830 SINAPI | BETONEIRA CAPACIDADE NOMINAL DE 400 L, CAPACIDADE DE MISTURA 280 L, MOTOR ELÉTRICO TRIFÁSICO POTÊNCIA DE 2 CV, SEM CARREGADOR - CHP DIURNO. AF_05/2023 | CHOR - CUSTOS HORÁRIOS DE MÁQUINAS E EQUIPAMENTOS | CHP | 1,0800000 | 1,99 | 2,14 |
| Composição o Auxiliar | 88831 SINAPI | BETONEIRA CAPACIDADE NOMINAL DE 400 L, CAPACIDADE DE MISTURA 280 L, MOTOR ELÉTRICO TRIFÁSICO POTÊNCIA DE 2 CV, SEM CARREGADOR - CHI DIURNO. AF_05/2023 | CHOR - CUSTOS HORÁRIOS DE MÁQUINAS E EQUIPAMENTOS | CHI | 3,5600000 | 0,42 | 1,49 |
| Insumo | 00000367 SINAPI | AREIA GROSSA - POSTO JAZIDA/FORNECEDOR (RETRADO NA JAZIDA, SEM TRANSPORTE) | Material | m³ | 1,0200000 | 131,69 | 134,32 |
| Insumo | 00001379 SINAPI | CIMENTO PORTLAND COMPOSTO CP II-32 | Material | KG | 343,5200000 | 0,70 | 240,46 |
| | | | MO sem LS => | 93,07 | LS => | 0,00 MO com LS => | 93,07 |
| | | | Valor do BDI => | 137,04 | | Valor com BDI => | 631,07 |
| Composição o | 87373 SINAPI | ARGAMASSA TRAÇO 1:4 (EM VOLUME DE CIMENTO E AREIA MÉDIA ÚMIDA) PARA CONTRAPISO, PREPARO MANUAL. AF_08/2019 | SEDI - SERVIÇOS DIVERSOS | m³ | 1,0000000 | 704,73 | 704,73 |
| Composição o Auxiliar | 88316 SINAPI | SERVENTE COM ENCARGOS COMPLEMENTARES | SEDI - SERVIÇOS DIVERSOS | H | 11,0200000 | 19,15 | 211,03 |
| Insumo | 00000370 SINAPI | AREIA MÉDIA - POSTO JAZIDA/FORNECEDOR (RETRADO NA JAZIDA, SEM TRANSPORTE) | Material | m³ | 1,3500000 | 130,00 | 175,50 |
| Insumo | 00001379 SINAPI | CIMENTO PORTLAND COMPOSTO CP II-32 | Material | KG | 454,5900000 | 0,70 | 318,20 |
| | | | MO sem LS => | 146,34 | LS => | 0,00 MO com LS => | 146,34 |
| | | | Valor do BDI => | 195,48 | | Valor com BDI => | 900,22 |
| Composição o | 88245 SINAPI | ARMADOR COM ENCARGOS COMPLEMENTARES | SEDI - SERVIÇOS DIVERSOS | H | 1,0000000 | 23,51 | 23,51 |
| Composição o Auxiliar | 95314 SINAPI | CURSO DE CAPACITAÇÃO PARA ARMADOR (ENCARGOS COMPLEMENTARES) - HORISTA | SEDI - SERVIÇOS DIVERSOS | H | 1,0000000 | 0,20 | 0,20 |
| Insumo | 00000378 SINAPI | ARMADOR (HORISTA) | Mão de Obra | H | 1,0000000 | 17,27 | 17,27 |
| Insumo | 00037370 SINAPI | ALIMENTAÇÃO - HORISTA (COLETADO CAIXA - ENCARGOS COMPLEMENTARES) | Outros | H | 1,0000000 | 2,28 | 2,28 |
| Insumo | 00037371 SINAPI | TRANSPORTE - HORISTA (COLETADO CAIXA - ENCARGOS COMPLEMENTARES) | Serviços | H | 1,0000000 | 0,60 | 0,60 |
| Insumo | 00037372 SINAPI | EXAMES - HORISTA (COLETADO CAIXA - ENCARGOS COMPLEMENTARES) | Outros | H | 1,0000000 | 1,14 | 1,14 |
| Insumo | 00037373 SINAPI | SEGURO - HORISTA (COLETADO CAIXA - ENCARGOS COMPLEMENTARES) | Taxas | H | 1,0000000 | 0,01 | 0,01 |
| Insumo | 00043465 SINAPI | FERRAMENTAS - FAMÍLIA PEDREIRO - HORISTA (ENCARGOS COMPLEMENTARES - COLETADO CAIXA) | Equipamento | H | 1,0000000 | 0,84 | 0,84 |
| Insumo | 00043489 SINAPI | EPI - FAMÍLIA PEDREIRO - HORISTA (ENCARGOS COMPLEMENTARES - COLETADO CAIXA) | Equipamento | H | 1,0000000 | 1,17 | 1,17 |
| | | | MO sem LS => | 17,47 | LS => | 0,00 MO com LS => | 17,47 |
| | | | Valor do BDI => | 6,52 | | Valor com BDI => | 30,03 |
| Composição o | C0218 SEINFRA | ARMADURA CA-60 MÉDIA D= 8,4 A 9,5mm | ARMADURAS | KG | 1,0000000 | 12,50 | 12,50 |
| Insumo | I0040 SEINFRA | AJUDANTE DE ARMADOR/FERREIRO | Mão de Obra | H | 0,0800000 | 19,10 | 1,52 |
| Insumo | I0103 SEINFRA | ARAME RECOZIDO N.18 BWG | Material | KG | 0,0200000 | 18,53 | 0,33 |
| Insumo | I0121 SEINFRA | ARMADOR/FERREIRO | Mão de Obra | H | 0,0800000 | 24,16 | 1,93 |
| Insumo | I0169 SEINFRA | AÇO CA-60 | Material | KG | 1,1500000 | 7,59 | 8,72 |
| | | | MO sem LS => | 3,45 | LS => | 0,00 MO com LS => | 3,45 |
| | | | Valor do BDI => | 3,46 | | Valor com BDI => | 15,96 |
| Composição o | 95543 SINAPI | ARMAÇÃO DE BLOCO, VIGA BALDRAME E SAPATA UTILIZANDO AÇO CA-60 DE 5 MM - MONTAGEM. AF_06/2017 | FUES - FUNDAÇÕES E ESTRUTURAS | KG | 1,0000000 | 18,25 | 18,25 |
| Composição o Auxiliar | 88238 SINAPI | AJUDANTE DE ARMADOR COM ENCARGOS COMPLEMENTARES | SEDI - SERVIÇOS DIVERSOS | H | 0,0635000 | 19,17 | 1,21 |
| Composição o Auxiliar | 88245 SINAPI | ARMADOR COM ENCARGOS COMPLEMENTARES | SEDI - SERVIÇOS DIVERSOS | H | 0,1945000 | 23,51 | 4,57 |

PREFEITURA MUNICIPAL DE MOREILÂNDIA-PE

| | | | | | | | |
|-----------------------|-----------------|--|-------------------------------|------|-----------|-------|------------------------|
| Composição o Auxiliar | 92800 SINAPI | CORTE E DOBRA DE AÇO CA-50, DIÂMETRO DE 5,0 MM. AF_06/2022 | FUES - FUNDAÇÕES E ESTRUTURAS | KG | 1,0000000 | 11,50 | 11,60 |
| Insumo | 00039017 SINAPI | ESPACADOR / DISTANCIADOR CIRCULAR COM ENTRADA LATERAL, EM PLASTICO, PARA VERGALHAO *4,2 A 12,5* MM, COBRIMENTO 20 MM | Material | UN | 1,9685000 | 0,18 | 0,35 |
| Insumo | 00043132 SINAPI | ARAME RECOZIDO 16 BWG, D = 1,65 MM (0,016 KG/M) OU 18 BWG, D = 1,25 MM (0,01 KG/M) | Material | KG | 0,0250000 | 25,09 | 0,82 |
| | | | MO sem LS => | 5,35 | LS => | 0,00 | MO com LS => 5,35 |
| | | | Valor do BDI => | 5,06 | | | Valor com BDI => 23,31 |
| Composição o Auxiliar | 98548 SINAPI | ARMAÇÃO DE BLOCO, VIGA BALDRAME OU SAPATA UTILIZANDO AÇO CA-50 DE 10 MM - MONTAGEM. AF_06/2017 | FUES - FUNDAÇÕES E ESTRUTURAS | KG | 1,0000000 | 14,48 | 14,48 |
| Composição o Auxiliar | 88238 SINAPI | AJUDANTE DE ARMADOR COM ENCARGOS COMPLEMENTARES | SEDI - SERVIÇOS DIVERSOS | H | 0,0290000 | 19,17 | 0,55 |
| Composição o Auxiliar | 88245 SINAPI | ARMADOR COM ENCARGOS COMPLEMENTARES | SEDI - SERVIÇOS DIVERSOS | H | 0,0890000 | 23,51 | 2,09 |
| Composição o Auxiliar | 92803 SINAPI | CORTE E DOBRA DE AÇO CA-50, DIÂMETRO DE 10,0 MM. AF_06/2022 | FUES - FUNDAÇÕES E ESTRUTURAS | KG | 1,0000000 | 11,14 | 11,14 |
| Insumo | 00039017 SINAPI | ESPACADOR / DISTANCIADOR CIRCULAR COM ENTRADA LATERAL, EM PLASTICO, PARA VERGALHAO *4,2 A 12,5* MM, COBRIMENTO 20 MM | Material | UN | 0,4655000 | 0,18 | 0,08 |
| Insumo | 00043132 SINAPI | ARAME RECOZIDO 16 BWG, D = 1,65 MM (0,016 KG/M) OU 18 BWG, D = 1,25 MM (0,01 KG/M) | Material | KG | 0,0250000 | 25,09 | 0,82 |
| | | | MO sem LS => | 2,09 | LS => | 0,00 | MO com LS => 2,09 |
| | | | Valor do BDI => | 4,01 | | | Valor com BDI => 18,49 |
| Composição o Auxiliar | 96547 SINAPI | ARMAÇÃO DE BLOCO, VIGA BALDRAME OU SAPATA UTILIZANDO AÇO CA-50 DE 12,5 MM - MONTAGEM. AF_06/2017 | FUES - FUNDAÇÕES E ESTRUTURAS | KG | 1,0000000 | 12,25 | 12,25 |
| Composição o Auxiliar | 88238 SINAPI | AJUDANTE DE ARMADOR COM ENCARGOS COMPLEMENTARES | SEDI - SERVIÇOS DIVERSOS | H | 0,0220000 | 19,17 | 0,42 |
| Composição o Auxiliar | 88245 SINAPI | ARMADOR COM ENCARGOS COMPLEMENTARES | SEDI - SERVIÇOS DIVERSOS | H | 0,0680000 | 23,51 | 1,59 |
| Composição o Auxiliar | 92804 SINAPI | CORTE E DOBRA DE AÇO CA-50, DIÂMETRO DE 12,5 MM. AF_06/2022 | FUES - FUNDAÇÕES E ESTRUTURAS | KG | 1,0000000 | 9,57 | 9,57 |
| Insumo | 00039017 SINAPI | ESPACADOR / DISTANCIADOR CIRCULAR COM ENTRADA LATERAL, EM PLASTICO, PARA VERGALHAO *4,2 A 12,5* MM, COBRIMENTO 20 MM | Material | UN | 0,3080000 | 0,18 | 0,05 |
| Insumo | 00043132 SINAPI | ARAME RECOZIDO 16 BWG, D = 1,65 MM (0,016 KG/M) OU 18 BWG, D = 1,25 MM (0,01 KG/M) | Material | KG | 0,0250000 | 25,09 | 0,82 |
| | | | MO sem LS => | 1,55 | LS => | 0,00 | MO com LS => 1,55 |
| | | | Valor do BDI => | 3,39 | | | Valor com BDI => 15,64 |
| Composição o Auxiliar | 96544 SINAPI | ARMAÇÃO DE BLOCO, VIGA BALDRAME OU SAPATA UTILIZANDO AÇO CA-50 DE 6,3 MM - MONTAGEM. AF_06/2017 | FUES - FUNDAÇÕES E ESTRUTURAS | KG | 1,0000000 | 17,22 | 17,22 |
| Composição o Auxiliar | 88238 SINAPI | AJUDANTE DE ARMADOR COM ENCARGOS COMPLEMENTARES | SEDI - SERVIÇOS DIVERSOS | H | 0,0460000 | 19,17 | 0,93 |
| Composição o Auxiliar | 88245 SINAPI | ARMADOR COM ENCARGOS COMPLEMENTARES | SEDI - SERVIÇOS DIVERSOS | H | 0,1510000 | 23,51 | 3,55 |
| Composição o Auxiliar | 92801 SINAPI | CORTE E DOBRA DE AÇO CA-50, DIÂMETRO DE 6,3 MM. AF_06/2022 | FUES - FUNDAÇÕES E ESTRUTURAS | KG | 1,0000000 | 11,91 | 11,91 |
| Insumo | 00039017 SINAPI | ESPACADOR / DISTANCIADOR CIRCULAR COM ENTRADA LATERAL, EM PLASTICO, PARA VERGALHAO *4,2 A 12,5* MM, COBRIMENTO 20 MM | Material | UN | 1,1900000 | 0,18 | 0,21 |
| Insumo | 00043132 SINAPI | ARAME RECOZIDO 16 BWG, D = 1,65 MM (0,016 KG/M) OU 18 BWG, D = 1,25 MM (0,01 KG/M) | Material | KG | 0,0250000 | 25,09 | 0,82 |
| | | | MO sem LS => | 3,87 | LS => | 0,00 | MO com LS => 3,87 |
| | | | Valor do BDI => | 4,77 | | | Valor com BDI => 21,99 |
| Composição o Auxiliar | 96545 SINAPI | ARMAÇÃO DE BLOCO, VIGA BALDRAME OU SAPATA UTILIZANDO AÇO CA-50 DE 8 MM - MONTAGEM. AF_06/2017 | FUES - FUNDAÇÕES E ESTRUTURAS | KG | 1,0000000 | 16,16 | 16,16 |
| Composição o Auxiliar | 88238 SINAPI | AJUDANTE DE ARMADOR COM ENCARGOS COMPLEMENTARES | SEDI - SERVIÇOS DIVERSOS | H | 0,0375000 | 19,17 | 0,71 |
| Composição o Auxiliar | 88245 SINAPI | ARMADOR COM ENCARGOS COMPLEMENTARES | SEDI - SERVIÇOS DIVERSOS | H | 0,1155000 | 23,51 | 2,71 |
| Composição o Auxiliar | 92802 SINAPI | CORTE E DOBRA DE AÇO CA-50, DIÂMETRO DE 8,0 MM. AF_06/2022 | FUES - FUNDAÇÕES E ESTRUTURAS | KG | 1,0000000 | 11,99 | 11,99 |
| Insumo | 00039017 SINAPI | ESPACADOR / DISTANCIADOR CIRCULAR COM ENTRADA LATERAL, EM PLASTICO, PARA VERGALHAO *4,2 A 12,5* MM, COBRIMENTO 20 MM | Material | UN | 0,7240000 | 0,18 | 0,13 |
| Insumo | 00043132 SINAPI | ARAME RECOZIDO 16 BWG, D = 1,65 MM (0,016 KG/M) OU 18 BWG, D = 1,25 MM (0,01 KG/M) | Material | KG | 0,0250000 | 25,09 | 0,82 |
| | | | MO sem LS => | 2,81 | LS => | 0,00 | MO com LS => 2,81 |
| | | | Valor do BDI => | 4,48 | | | Valor com BDI => 20,64 |
| Composição o Auxiliar | 92769 SINAPI | ARMAÇÃO DE LAJE DE ESTRUTURA CONVENCIONAL DE CONCRETO ARMADO UTILIZANDO AÇO CA-50 DE 6,3 MM - MONTAGEM. AF_06/2022 | FUES - FUNDAÇÕES E ESTRUTURAS | KG | 1,0000000 | 14,34 | 14,34 |
| Composição o Auxiliar | 88238 SINAPI | AJUDANTE DE ARMADOR COM ENCARGOS COMPLEMENTARES | SEDI - SERVIÇOS DIVERSOS | H | 0,0098000 | 19,17 | 0,18 |
| Composição o Auxiliar | 88245 SINAPI | ARMADOR COM ENCARGOS COMPLEMENTARES | SEDI - SERVIÇOS DIVERSOS | H | 0,0597000 | 23,51 | 1,40 |
| Composição o Auxiliar | 92801 SINAPI | CORTE E DOBRA DE AÇO CA-50, DIÂMETRO DE 6,3 MM. AF_06/2022 | FUES - FUNDAÇÕES E ESTRUTURAS | KG | 1,0000000 | 11,91 | 11,91 |
| Insumo | 00039017 SINAPI | ESPACADOR / DISTANCIADOR CIRCULAR COM ENTRADA LATERAL, EM PLASTICO, PARA VERGALHAO *4,2 A 12,5* MM, COBRIMENTO 20 MM | Material | UN | 1,3330000 | 0,18 | 0,23 |
| Insumo | 00043132 SINAPI | ARAME RECOZIDO 16 BWG, D = 1,65 MM (0,016 KG/M) OU 18 BWG, D = 1,25 MM (0,01 KG/M) | Material | KG | 0,0250000 | 25,09 | 0,82 |
| | | | MO sem LS => | 1,76 | LS => | 0,00 | MO com LS => 1,76 |
| | | | Valor do BDI => | 3,97 | | | Valor com BDI => 18,31 |
| Composição o Auxiliar | 92770 SINAPI | ARMAÇÃO DE LAJE DE ESTRUTURA CONVENCIONAL DE CONCRETO ARMADO UTILIZANDO AÇO CA-50 DE 8,0 MM - MONTAGEM. AF_06/2022 | FUES - FUNDAÇÕES E ESTRUTURAS | KG | 1,0000000 | 13,80 | 13,80 |
| Composição o Auxiliar | 88238 SINAPI | AJUDANTE DE ARMADOR COM ENCARGOS COMPLEMENTARES | SEDI - SERVIÇOS DIVERSOS | H | 0,0086000 | 19,17 | 0,12 |
| Composição o Auxiliar | 88245 SINAPI | ARMADOR COM ENCARGOS COMPLEMENTARES | SEDI - SERVIÇOS DIVERSOS | H | 0,0403000 | 23,51 | 0,94 |
| Composição o Auxiliar | 92802 SINAPI | CORTE E DOBRA DE AÇO CA-50, DIÂMETRO DE 8,0 MM. AF_06/2022 | FUES - FUNDAÇÕES E ESTRUTURAS | KG | 1,0000000 | 11,99 | 11,99 |

PREFEITURA MUNICIPAL DE MOREILÂNDIA-PE

| | | | | | | | | |
|-----------------------|-----------------|--|-------------------------------|------|-----------|-------|------------------|-------|
| Insumo | 00039017 SINAPI | ESPACADOR / DISTANCIADOR CIRCULAR COM ENTRADA LATERAL, EM PLASTICO, PARA VERGALHAO *4,2 A 12,5* MM, COBRIMENTO 20 MM | Material | UN | 0,7280000 | 0,18 | 0,13 | |
| Insumo | 00043132 SINAPI | ARAME RECOZIDO 16 BWG, D = 1,85 MM (0,016 KG/M) OU 18 BWG, D = 1,25 MM (0,01 KG/M) | Material | KG | 0,0250000 | 25,09 | 0,62 | |
| | | | MO sem LS => | 1,09 | LS => | 0,00 | MO com LS => | 1,09 |
| | | | Valor do BDI => | | 3,82 | | Valor com BDI => | 17,62 |
| Composição | 092767 SINAPI | ARMAÇÃO DE LAJE DE ESTRUTURA CONVENCIONAL DE CONCRETO ARMADO UTILIZANDO AÇO CA-60 DE 4,2 MM - MONTAGEM. AF_06/2022 | FUES - FUNDAÇÕES E ESTRUTURAS | KG | 1,0000000 | 16,36 | 16,36 | |
| Composição o Auxiliar | 88238 SINAPI | AJUDANTE DE ARMADOR COM ENCARGOS COMPLEMENTARES | SEDI - SERVIÇOS DIVERSOS | H | 0,0172000 | 19,17 | 0,32 | |
| Composição o Auxiliar | 88245 SINAPI | ARMADOR COM ENCARGOS COMPLEMENTARES | SEDI - SERVIÇOS DIVERSOS | H | 0,1055000 | 23,51 | 2,46 | |
| Composição o Auxiliar | 92788 SINAPI | CORTE E DOBRA DE AÇO CA-60, DIÂMETRO DE 4,2 MM. AF_06/2022 | FUES - FUNDAÇÕES E ESTRUTURAS | KG | 1,0000000 | 12,44 | 12,44 | |
| Insumo | 00039017 SINAPI | ESPACADOR / DISTANCIADOR CIRCULAR COM ENTRADA LATERAL, EM PLASTICO, PARA VERGALHAO *4,2 A 12,5* MM, COBRIMENTO 20 MM | Material | UN | 2,8160000 | 0,18 | 0,50 | |
| Insumo | 00043132 SINAPI | ARAME RECOZIDO 16 BWG, D = 1,85 MM (0,016 KG/M) OU 18 BWG, D = 1,25 MM (0,01 KG/M) | Material | KG | 0,0250000 | 25,09 | 0,62 | |
| | | | MO sem LS => | 3,87 | LS => | 0,00 | MO com LS => | 3,87 |
| | | | Valor do BDI => | | 4,53 | | Valor com BDI => | 20,86 |
| Composição | 092768 SINAPI | ARMAÇÃO DE LAJE DE ESTRUTURA CONVENCIONAL DE CONCRETO ARMADO UTILIZANDO AÇO CA-60 DE 5,0 MM - MONTAGEM. AF_06/2022 | FUES - FUNDAÇÕES E ESTRUTURAS | KG | 1,0000000 | 14,72 | 14,72 | |
| Composição o Auxiliar | 88238 SINAPI | AJUDANTE DE ARMADOR COM ENCARGOS COMPLEMENTARES | SEDI - SERVIÇOS DIVERSOS | H | 0,0138000 | 19,17 | 0,26 | |
| Composição o Auxiliar | 88245 SINAPI | ARMADOR COM ENCARGOS COMPLEMENTARES | SEDI - SERVIÇOS DIVERSOS | H | 0,0838000 | 23,51 | 1,96 | |
| Composição o Auxiliar | 92800 SINAPI | CORTE E DOBRA DE AÇO CA-60, DIÂMETRO DE 5,0 MM. AF_06/2022 | FUES - FUNDAÇÕES E ESTRUTURAS | KG | 1,0000000 | 11,50 | 11,50 | |
| Insumo | 00039017 SINAPI | ESPACADOR / DISTANCIADOR CIRCULAR COM ENTRADA LATERAL, EM PLASTICO, PARA VERGALHAO *4,2 A 12,5* MM, COBRIMENTO 20 MM | Material | UN | 2,1180000 | 0,18 | 0,38 | |
| Insumo | 00043132 SINAPI | ARAME RECOZIDO 16 BWG, D = 1,85 MM (0,016 KG/M) OU 18 BWG, D = 1,25 MM (0,01 KG/M) | Material | KG | 0,0250000 | 25,09 | 0,62 | |
| | | | MO sem LS => | 2,76 | LS => | 0,00 | MO com LS => | 2,76 |
| | | | Valor do BDI => | | 4,08 | | Valor com BDI => | 18,80 |
| Composição | 092762 SINAPI | ARMAÇÃO DE PILAR OU VIGA DE ESTRUTURA CONVENCIONAL DE CONCRETO ARMADO UTILIZANDO AÇO CA-50 DE 10,0 MM - MONTAGEM. AF_08/2022 | FUES - FUNDAÇÕES E ESTRUTURAS | KG | 1,0000000 | 12,89 | 12,89 | |
| Composição o Auxiliar | 88238 SINAPI | AJUDANTE DE ARMADOR COM ENCARGOS COMPLEMENTARES | SEDI - SERVIÇOS DIVERSOS | H | 0,0064000 | 19,17 | 0,12 | |
| Composição o Auxiliar | 88245 SINAPI | ARMADOR COM ENCARGOS COMPLEMENTARES | SEDI - SERVIÇOS DIVERSOS | H | 0,0392000 | 23,51 | 0,92 | |
| Composição o Auxiliar | 92803 SINAPI | CORTE E DOBRA DE AÇO CA-50, DIÂMETRO DE 10,0 MM. AF_08/2022 | FUES - FUNDAÇÕES E ESTRUTURAS | KG | 1,0000000 | 11,14 | 11,14 | |
| Insumo | 00039017 SINAPI | ESPACADOR / DISTANCIADOR CIRCULAR COM ENTRADA LATERAL, EM PLASTICO, PARA VERGALHAO *4,2 A 12,5* MM, COBRIMENTO 20 MM | Material | UN | 0,5430000 | 0,18 | 0,09 | |
| Insumo | 00043132 SINAPI | ARAME RECOZIDO 16 BWG, D = 1,85 MM (0,016 KG/M) OU 18 BWG, D = 1,25 MM (0,01 KG/M) | Material | KG | 0,0250000 | 25,09 | 0,62 | |
| | | | MO sem LS => | 0,92 | LS => | 0,00 | MO com LS => | 0,92 |
| | | | Valor do BDI => | | 3,57 | | Valor com BDI => | 18,48 |
| Composição | 092763 SINAPI | ARMAÇÃO DE PILAR OU VIGA DE ESTRUTURA CONVENCIONAL DE CONCRETO ARMADO UTILIZANDO AÇO CA-50 DE 12,5 MM - MONTAGEM. AF_08/2022 | FUES - FUNDAÇÕES E ESTRUTURAS | KG | 1,0000000 | 10,93 | 10,93 | |
| Composição o Auxiliar | 88238 SINAPI | AJUDANTE DE ARMADOR COM ENCARGOS COMPLEMENTARES | SEDI - SERVIÇOS DIVERSOS | H | 0,0042000 | 19,17 | 0,08 | |
| Composição o Auxiliar | 88245 SINAPI | ARMADOR COM ENCARGOS COMPLEMENTARES | SEDI - SERVIÇOS DIVERSOS | H | 0,0257000 | 23,51 | 0,60 | |
| Composição o Auxiliar | 92804 SINAPI | CORTE E DOBRA DE AÇO CA-50, DIÂMETRO DE 12,5 MM. AF_08/2022 | FUES - FUNDAÇÕES E ESTRUTURAS | KG | 1,0000000 | 9,57 | 9,57 | |
| Insumo | 00039017 SINAPI | ESPACADOR / DISTANCIADOR CIRCULAR COM ENTRADA LATERAL, EM PLASTICO, PARA VERGALHAO *4,2 A 12,5* MM, COBRIMENTO 20 MM | Material | UN | 0,3670000 | 0,18 | 0,06 | |
| Insumo | 00043132 SINAPI | ARAME RECOZIDO 16 BWG, D = 1,85 MM (0,016 KG/M) OU 18 BWG, D = 1,25 MM (0,01 KG/M) | Material | KG | 0,0250000 | 25,09 | 0,62 | |
| | | | MO sem LS => | 0,58 | LS => | 0,00 | MO com LS => | 0,58 |
| | | | Valor do BDI => | | 3,03 | | Valor com BDI => | 13,96 |
| Composição | 092764 SINAPI | ARMAÇÃO DE PILAR OU VIGA DE ESTRUTURA CONVENCIONAL DE CONCRETO ARMADO UTILIZANDO AÇO CA-50 DE 16,0 MM - MONTAGEM. AF_06/2022 | FUES - FUNDAÇÕES E ESTRUTURAS | KG | 1,0000000 | 10,66 | 10,66 | |
| Composição o Auxiliar | 88238 SINAPI | AJUDANTE DE ARMADOR COM ENCARGOS COMPLEMENTARES | SEDI - SERVIÇOS DIVERSOS | H | 0,0032000 | 19,17 | 0,06 | |
| Composição o Auxiliar | 88245 SINAPI | ARMADOR COM ENCARGOS COMPLEMENTARES | SEDI - SERVIÇOS DIVERSOS | H | 0,0194000 | 23,51 | 0,45 | |
| Composição o Auxiliar | 92805 SINAPI | CORTE E DOBRA DE AÇO CA-50, DIÂMETRO DE 16,0 MM. AF_06/2022 | FUES - FUNDAÇÕES E ESTRUTURAS | KG | 1,0000000 | 9,50 | 9,50 | |
| Insumo | 00039017 SINAPI | ESPACADOR / DISTANCIADOR CIRCULAR COM ENTRADA LATERAL, EM PLASTICO, PARA VERGALHAO *4,2 A 12,5* MM, COBRIMENTO 20 MM | Material | UN | 0,2120000 | 0,18 | 0,03 | |
| Insumo | 00043132 SINAPI | ARAME RECOZIDO 16 BWG, D = 1,85 MM (0,016 KG/M) OU 18 BWG, D = 1,25 MM (0,01 KG/M) | Material | KG | 0,0250000 | 25,09 | 0,62 | |
| | | | MO sem LS => | 0,41 | LS => | 0,00 | MO com LS => | 0,41 |
| | | | Valor do BDI => | | 2,95 | | Valor com BDI => | 13,61 |
| Composição | 092761 SINAPI | ARMAÇÃO DE PILAR OU VIGA DE ESTRUTURA CONVENCIONAL DE CONCRETO ARMADO UTILIZANDO AÇO CA-50 DE 8,0 MM - MONTAGEM. AF_06/2022 | FUES - FUNDAÇÕES E ESTRUTURAS | KG | 1,0000000 | 14,22 | 14,22 | |
| Composição o Auxiliar | 88238 SINAPI | AJUDANTE DE ARMADOR COM ENCARGOS COMPLEMENTARES | SEDI - SERVIÇOS DIVERSOS | H | 0,0062000 | 19,17 | 0,17 | |
| Composição o Auxiliar | 88245 SINAPI | ARMADOR COM ENCARGOS COMPLEMENTARES | SEDI - SERVIÇOS DIVERSOS | H | 0,0561000 | 23,51 | 1,31 | |
| Composição o Auxiliar | 92802 SINAPI | CORTE E DOBRA DE AÇO CA-50, DIÂMETRO DE 8,0 MM. AF_06/2022 | FUES - FUNDAÇÕES E ESTRUTURAS | KG | 1,0000000 | 11,99 | 11,99 | |

PREFEITURA MUNICIPAL DE MOREILÂNDIA-PE

| | | | | | | | | |
|------------|-----------------|---|-------------------------------|-------|-----------|-------|------------------|-------|
| Insumo | 00039017 SINAPI | ESPACADOR / DISTANCIADOR CIRCULAR COM ENTRADA LATERAL, EM PLASTICO, PARA VERGALHAO "4,2 A 12,5" MM, COBRIMENTO 20 MM | Material | UN | 0,7430000 | 0,18 | 0,13 | |
| Insumo | 00043132 SINAPI | ARAME RECOZIDO 16 BWG, D = 1,85 MM (0,016 KG/M) OU 18 BWG, D = 1,25 MM (0,01 KG/M) | Material | KG | 0,0250000 | 25,09 | 0,62 | |
| | | | MO sem LS => | 1,41 | LS => | 0,00 | MO com LS => | 1,41 |
| | | | Valor do BDI => | 3,94 | | | Valor com BDI => | 18,16 |
| Composição | 82759 SINAPI | ARMAÇÃO DE PILAR OU VIGA DE ESTRUTURA CONVENCIONAL DE CONCRETO ARMADO UTILIZANDO AÇO CA-60 DE 5,0 MM - MONTAGEM. AF_06/2022 | FUES - FUNDAÇÕES E ESTRUTURAS | KG | 1,0000000 | 15,17 | 15,17 | |
| Composição | 88238 SINAPI | AJUDANTE DE ARMADOR COM ENCARGOS COMPLEMENTARES | SEDI - SERVIÇOS DIVERSOS | H | 0,0175000 | 19,17 | 0,33 | |
| Composição | 88245 SINAPI | ARMADOR COM ENCARGOS COMPLEMENTARES | SEDI - SERVIÇOS DIVERSOS | H | 0,1069000 | 23,51 | 2,51 | |
| Composição | 92860 SINAPI | CORTE E DOBRA DE AÇO CA-60, DIÂMETRO DE 5,0 MM. AF_06/2022 | FUES - FUNDAÇÕES E ESTRUTURAS | KG | 1,0000000 | 11,50 | 11,50 | |
| Insumo | 00039017 SINAPI | ESPACADOR / DISTANCIADOR CIRCULAR COM ENTRADA LATERAL, EM PLASTICO, PARA VERGALHAO "4,2 A 12,5" MM, COBRIMENTO 20 MM | Material | UN | 1,1900000 | 0,18 | 0,21 | |
| Insumo | 00043132 SINAPI | ARAME RECOZIDO 16 BWG, D = 1,85 MM (0,016 KG/M) OU 18 BWG, D = 1,25 MM (0,01 KG/M) | Material | KG | 0,0250000 | 25,09 | 0,62 | |
| | | | MO sem LS => | 3,21 | LS => | 0,00 | MO com LS => | 3,21 |
| | | | Valor do BDI => | 4,20 | | | Valor com BDI => | 19,37 |
| Composição | 8246 SINAPI | ASSENTADOR DE TUBOS COM ENCARGOS COMPLEMENTARES | SEDI - SERVIÇOS DIVERSOS | H | 1,0000000 | 26,26 | 26,26 | |
| Composição | 95315 SINAPI | CURSO DE CAPACITAÇÃO PARA ASSENTADOR DE TUBOS (ENCARGOS COMPLEMENTARES) - HORISTA | SEDI - SERVIÇOS DIVERSOS | H | 1,0000000 | 0,32 | 0,32 | |
| Composição | 00037370 SINAPI | ALIMENTAÇÃO - HORISTA (COLETADO CAIXA - ENCARGOS COMPLEMENTARES) | Outros | H | 1,0000000 | 2,28 | 2,28 | |
| Insumo | 00037371 SINAPI | TRANSPORTE - HORISTA (COLETADO CAIXA - ENCARGOS COMPLEMENTARES) | Serviços | H | 1,0000000 | 0,60 | 0,60 | |
| Insumo | 00037372 SINAPI | EXAMES - HORISTA (COLETADO CAIXA - ENCARGOS COMPLEMENTARES) | Outros | H | 1,0000000 | 1,14 | 1,14 | |
| Insumo | 00037373 SINAPI | SEGURO - HORISTA (COLETADO CAIXA - ENCARGOS COMPLEMENTARES) | Taxas | H | 1,0000000 | 0,01 | 0,01 | |
| Insumo | 00040331 SINAPI | ASSENTADOR DE MANILHAS | Mão de Obra | H | 1,0000000 | 21,08 | 21,08 | |
| Insumo | 00043464 SINAPI | FERRAMENTAS - FAMÍLIA OPERADOR ESCAVADEIRA - HORISTA (ENCARGOS COMPLEMENTARES - COLETADO CAIXA) | Equipamento | H | 1,0000000 | 0,01 | 0,01 | |
| Insumo | 00043488 SINAPI | EPI - FAMÍLIA OPERADOR ESCAVADEIRA - HORISTA (ENCARGOS COMPLEMENTARES - COLETADO CAIXA) | Equipamento | H | 1,0000000 | 0,82 | 0,82 | |
| | | | MO sem LS => | 21,40 | LS => | 0,00 | MO com LS => | 21,40 |
| | | | Valor do BDI => | 7,28 | | | Valor com BDI => | 33,54 |
| Composição | 88247 SINAPI | AUXILIAR DE ELETRICISTA COM ENCARGOS COMPLEMENTARES | SEDI - SERVIÇOS DIVERSOS | H | 1,0000000 | 18,79 | 18,79 | |
| Composição | 95316 SINAPI | CURSO DE CAPACITAÇÃO PARA AUXILIAR DE ELETRICISTA (ENCARGOS COMPLEMENTARES) - HORISTA | SEDI - SERVIÇOS DIVERSOS | H | 1,0000000 | 0,48 | 0,48 | |
| Insumo | 00000247 SINAPI | AJUDANTE DE ELETRICISTA (HORISTA) | Mão de Obra | H | 1,0000000 | 12,28 | 12,28 | |
| Insumo | 00037370 SINAPI | ALIMENTAÇÃO - HORISTA (COLETADO CAIXA - ENCARGOS COMPLEMENTARES) | Outros | H | 1,0000000 | 2,28 | 2,28 | |
| Insumo | 00037371 SINAPI | TRANSPORTE - HORISTA (COLETADO CAIXA - ENCARGOS COMPLEMENTARES) | Serviços | H | 1,0000000 | 0,60 | 0,60 | |
| Insumo | 00037372 SINAPI | EXAMES - HORISTA (COLETADO CAIXA - ENCARGOS COMPLEMENTARES) | Outros | H | 1,0000000 | 1,14 | 1,14 | |
| Insumo | 00037373 SINAPI | SEGURO - HORISTA (COLETADO CAIXA - ENCARGOS COMPLEMENTARES) | Taxas | H | 1,0000000 | 0,01 | 0,01 | |
| Insumo | 00043460 SINAPI | FERRAMENTAS - FAMÍLIA ELETRICISTA - HORISTA (ENCARGOS COMPLEMENTARES - COLETADO CAIXA) | Equipamento | H | 1,0000000 | 0,86 | 0,86 | |
| Insumo | 00043484 SINAPI | EPI - FAMÍLIA ELETRICISTA - HORISTA (ENCARGOS COMPLEMENTARES - COLETADO CAIXA) | Equipamento | H | 1,0000000 | 1,14 | 1,14 | |
| | | | MO sem LS => | 12,76 | LS => | 0,00 | MO com LS => | 12,76 |
| | | | Valor do BDI => | 5,21 | | | Valor com BDI => | 24,00 |
| Composição | 88248 SINAPI | AUXILIAR DE ENCANADOR OU BOMBEIRO HIDRÁULICO COM ENCARGOS COMPLEMENTARES | SEDI - SERVIÇOS DIVERSOS | H | 1,0000000 | 18,56 | 18,56 | |
| Composição | 95317 SINAPI | CURSO DE CAPACITAÇÃO PARA AUXILIAR DE ENCANADOR OU BOMBEIRO HIDRÁULICO (ENCARGOS COMPLEMENTARES) - HORISTA | SEDI - SERVIÇOS DIVERSOS | H | 1,0000000 | 0,24 | 0,24 | |
| Insumo | 00000246 SINAPI | AUXILIAR DE ENCANADOR OU BOMBEIRO HIDRÁULICO (HORISTA) | Mão de Obra | H | 1,0000000 | 12,96 | 12,96 | |
| Insumo | 00037370 SINAPI | ALIMENTAÇÃO - HORISTA (COLETADO CAIXA - ENCARGOS COMPLEMENTARES) | Outros | H | 1,0000000 | 2,28 | 2,28 | |
| Insumo | 00037371 SINAPI | TRANSPORTE - HORISTA (COLETADO CAIXA - ENCARGOS COMPLEMENTARES) | Serviços | H | 1,0000000 | 0,60 | 0,60 | |
| Insumo | 00037372 SINAPI | EXAMES - HORISTA (COLETADO CAIXA - ENCARGOS COMPLEMENTARES) | Outros | H | 1,0000000 | 1,14 | 1,14 | |
| Insumo | 00037373 SINAPI | SEGURO - HORISTA (COLETADO CAIXA - ENCARGOS COMPLEMENTARES) | Taxas | H | 1,0000000 | 0,01 | 0,01 | |
| Insumo | 00043461 SINAPI | FERRAMENTAS - FAMÍLIA ENCANADOR - HORISTA (ENCARGOS COMPLEMENTARES - COLETADO CAIXA) | Equipamento | H | 1,0000000 | 0,32 | 0,32 | |
| Insumo | 00043485 SINAPI | EPI - FAMÍLIA ENCANADOR - HORISTA (ENCARGOS COMPLEMENTARES - COLETADO CAIXA) | Equipamento | H | 1,0000000 | 1,01 | 1,01 | |
| | | | MO sem LS => | 13,20 | LS => | 0,00 | MO com LS => | 13,20 |
| | | | Valor do BDI => | 5,14 | | | Valor com BDI => | 23,70 |
| Composição | 88256 SINAPI | AZULEJISTA OU LADRILHISTA COM ENCARGOS COMPLEMENTARES | SEDI - SERVIÇOS DIVERSOS | H | 1,0000000 | 23,57 | 23,57 | |
| Composição | 95324 SINAPI | CURSO DE CAPACITAÇÃO PARA AZULEJISTA OU LADRILHISTA (ENCARGOS COMPLEMENTARES) - HORISTA | SEDI - SERVIÇOS DIVERSOS | H | 1,0000000 | 0,26 | 0,26 | |
| Insumo | 00004760 SINAPI | AZULEJISTA OU LADRILHEIRO (HORISTA) | Mão de Obra | H | 1,0000000 | 17,27 | 17,27 | |
| Insumo | 00037370 SINAPI | ALIMENTAÇÃO - HORISTA (COLETADO CAIXA - ENCARGOS COMPLEMENTARES) | Outros | H | 1,0000000 | 2,28 | 2,28 | |
| Insumo | 00037371 SINAPI | TRANSPORTE - HORISTA (COLETADO CAIXA - ENCARGOS COMPLEMENTARES) | Serviços | H | 1,0000000 | 0,60 | 0,60 | |
| Insumo | 00037372 SINAPI | EXAMES - HORISTA (COLETADO CAIXA - ENCARGOS COMPLEMENTARES) | Outros | H | 1,0000000 | 1,14 | 1,14 | |

PREFEITURA MUNICIPAL DE MOREILÂNDIA-PE

| | | | | | | | | |
|------------|-----------------|---|---|--------|-----------|------------|------------------|----------|
| Insumo | 00037373 SINAPI | SEGURO - HORISTA (COLETADO CAIXA - ENCARGOS COMPLEMENTARES) | Taxas | H | 1,0000000 | 0,01 | 0,01 | |
| Insumo | 00043465 SINAPI | FERRAMENTAS - FAMILIA PEDREIRO - HORISTA (ENCARGOS COMPLEMENTARES - COLETADO CAIXA) | Equipamento | H | 1,0000000 | 0,84 | 0,84 | |
| Insumo | 00043489 SINAPI | EPI - FAMILIA PEDREIRO - HORISTA (ENCARGOS COMPLEMENTARES - COLETADO CAIXA) | Equipamento | H | 1,0000000 | 1,17 | 1,17 | |
| | | | MO sem LS => | 17,53 | LS => | 0,00 | MO com LS => | 17,53 |
| | | | Valor do BDI => | 6,53 | | | Valor com BDI => | 30,10 |
| Composição | 88889 SINAPI | BANCADA DE GRANITO CINZA POLIDO, DE 1,50 X 0,80 M, PARA PIA DE COZINHA - FORNECIMENTO E INSTALAÇÃO. AF_01/2020 | Tipo | Und | Quant. | Valor Unit | Total | |
| | | | INHI - INSTALAÇÕES HIDROSANITÁRIAS | UN | 1,0000000 | 899,71 | 899,71 | |
| Composição | 88274 SINAPI | MARMORISTA/GRANITEIRO COM ENCARGOS COMPLEMENTARES | SEDI - SERVIÇOS DIVERSOS | H | 1,4944000 | 23,57 | 35,22 | |
| Composição | 88316 SINAPI | SERVENTE COM ENCARGOS COMPLEMENTARES | SEDI - SERVIÇOS DIVERSOS | H | 0,8634000 | 19,15 | 18,83 | |
| Insumo | 00004823 SINAPI | MASSA PLÁSTICA PARA MARMORE/GRANITO | Material | KG | 0,5228000 | 51,40 | 26,87 | |
| Insumo | 00007588 SINAPI | BUCHA DE NYLON SEM ABA S10, COM PARAFUSO DE 6,10 X 65 MM EM AÇO ZINCADO COM ROSCA SOBERBA, CABECA CHATA E FENDA PHILLIPS | Material | UN | 6,0000000 | 0,98 | 5,88 | |
| Insumo | 00011795 SINAPI | GRANITO PARA BANCADA, POLIDO, TIPO ANDORINHA/ QUARTZ/ CASTELO/ CORUMBA OU OUTROS EQUIVALENTES DA REGIÃO. E= "2,5" CM | Material | m² | 1,0050000 | 754,71 | 758,48 | |
| Insumo | 00037329 SINAPI | REJUNTE EPOXI, QUALQUER COR | Material | KG | 0,0211000 | 117,49 | 2,47 | |
| Insumo | 00037591 SINAPI | SUPORTE MAO-FRANCESA EM AÇO, ABAS IGUAIS 40 CM, CAPACIDADE MÍNIMA 70 KG, BRANCO | Material | UN | 2,0000000 | 25,98 | 51,96 | |
| | | | MO sem LS => | 39,24 | LS => | 0,00 | MO com LS => | 39,24 |
| | | | Valor do BDI => | 249,57 | | | Valor com BDI => | 1.149,28 |
| Composição | 88831 SINAPI | BETONEIRA CAPACIDADE NOMINAL DE 400 L, CAPACIDADE DE MISTURA 280 L, MOTOR ELÉTRICO TRIFÁSICO POTÊNCIA DE 2 CV, SEM CARREGADOR - CHI DIURNO. AF_05/2023 | CHOR - CUSTOS HORÁRIOS DE MÁQUINAS E EQUIPAMENTOS | CHI | 1,0000000 | 0,42 | 0,42 | |
| Composição | 88826 SINAPI | BETONEIRA CAPACIDADE NOMINAL DE 400 L, CAPACIDADE DE MISTURA 280 L, MOTOR ELÉTRICO TRIFÁSICO POTÊNCIA DE 2 CV, SEM CARREGADOR - DEPRECIÇÃO. AF_05/2023 | CHOR - CUSTOS HORÁRIOS DE MÁQUINAS E EQUIPAMENTOS | H | 1,0000000 | 0,34 | 0,34 | |
| Composição | 88827 SINAPI | BETONEIRA CAPACIDADE NOMINAL DE 400 L, CAPACIDADE DE MISTURA 280 L, MOTOR ELÉTRICO TRIFÁSICO POTÊNCIA DE 2 CV, SEM CARREGADOR - JUROS. AF_05/2023 | CHOR - CUSTOS HORÁRIOS DE MÁQUINAS E EQUIPAMENTOS | H | 1,0000000 | 0,08 | 0,08 | |
| | | | MO sem LS => | 0,00 | LS => | 0,00 | MO com LS => | 0,00 |
| | | | Valor do BDI => | 0,11 | | | Valor com BDI => | 0,53 |
| Composição | 88830 SINAPI | BETONEIRA CAPACIDADE NOMINAL DE 400 L, CAPACIDADE DE MISTURA 280 L, MOTOR ELÉTRICO TRIFÁSICO POTÊNCIA DE 2 CV, SEM CARREGADOR - CHP DIURNO. AF_05/2023 | CHOR - CUSTOS HORÁRIOS DE MÁQUINAS E EQUIPAMENTOS | CHP | 1,0000000 | 1,99 | 1,99 | |
| Composição | 88826 SINAPI | BETONEIRA CAPACIDADE NOMINAL DE 400 L, CAPACIDADE DE MISTURA 280 L, MOTOR ELÉTRICO TRIFÁSICO POTÊNCIA DE 2 CV, SEM CARREGADOR - DEPRECIÇÃO. AF_05/2023 | CHOR - CUSTOS HORÁRIOS DE MÁQUINAS E EQUIPAMENTOS | H | 1,0000000 | 0,34 | 0,34 | |
| Composição | 88827 SINAPI | BETONEIRA CAPACIDADE NOMINAL DE 400 L, CAPACIDADE DE MISTURA 280 L, MOTOR ELÉTRICO TRIFÁSICO POTÊNCIA DE 2 CV, SEM CARREGADOR - JUROS. AF_05/2023 | CHOR - CUSTOS HORÁRIOS DE MÁQUINAS E EQUIPAMENTOS | H | 1,0000000 | 0,08 | 0,08 | |
| Composição | 88828 SINAPI | BETONEIRA CAPACIDADE NOMINAL DE 400 L, CAPACIDADE DE MISTURA 280 L, MOTOR ELÉTRICO TRIFÁSICO POTÊNCIA DE 2 CV, SEM CARREGADOR - MANUTENÇÃO. AF_05/2023 | CHOR - CUSTOS HORÁRIOS DE MÁQUINAS E EQUIPAMENTOS | H | 1,0000000 | 0,39 | 0,39 | |
| Composição | 88829 SINAPI | BETONEIRA CAPACIDADE NOMINAL DE 400 L, CAPACIDADE DE MISTURA 280 L, MOTOR ELÉTRICO TRIFÁSICO POTÊNCIA DE 2 CV, SEM CARREGADOR - MATERIAIS NA OPERAÇÃO. AF_05/2023 | CHOR - CUSTOS HORÁRIOS DE MÁQUINAS E EQUIPAMENTOS | H | 1,0000000 | 1,18 | 1,18 | |
| | | | MO sem LS => | 0,00 | LS => | 0,00 | MO com LS => | 0,00 |
| | | | Valor do BDI => | 0,55 | | | Valor com BDI => | 2,54 |
| Composição | 88826 SINAPI | BETONEIRA CAPACIDADE NOMINAL DE 400 L, CAPACIDADE DE MISTURA 280 L, MOTOR ELÉTRICO TRIFÁSICO POTÊNCIA DE 2 CV, SEM CARREGADOR - DEPRECIÇÃO. AF_05/2023 | CHOR - CUSTOS HORÁRIOS DE MÁQUINAS E EQUIPAMENTOS | H | 1,0000000 | 0,34 | 0,34 | |
| Insumo | 00010535 SINAPI | BETONEIRA CAPACIDADE NOMINAL 400 L, CAPACIDADE DE MISTURA 280 L, MOTOR ELÉTRICO TRIFÁSICO 220/380 V POTENCIA 2 CV, SEM CARREGADOR | Equipamento | UN | 0,0000900 | 5 700,00 | 0,34 | |
| | | | MO sem LS => | 0,00 | LS => | 0,00 | MO com LS => | 0,00 |
| | | | Valor do BDI => | 0,09 | | | Valor com BDI => | 0,43 |
| Composição | 88827 SINAPI | BETONEIRA CAPACIDADE NOMINAL DE 400 L, CAPACIDADE DE MISTURA 280 L, MOTOR ELÉTRICO TRIFÁSICO POTÊNCIA DE 2 CV, SEM CARREGADOR - JUROS. AF_05/2023 | CHOR - CUSTOS HORÁRIOS DE MÁQUINAS E EQUIPAMENTOS | H | 1,0000000 | 0,08 | 0,08 | |
| Insumo | 00010535 SINAPI | BETONEIRA CAPACIDADE NOMINAL 400 L, CAPACIDADE DE MISTURA 280 L, MOTOR ELÉTRICO TRIFÁSICO 220/380 V POTENCIA 2 CV, SEM CARREGADOR | Equipamento | UN | 0,0000148 | 5 700,00 | 0,08 | |
| | | | MO sem LS => | 0,00 | LS => | 0,00 | MO com LS => | 0,00 |
| | | | Valor do BDI => | 0,02 | | | Valor com BDI => | 0,10 |
| Composição | 88828 SINAPI | BETONEIRA CAPACIDADE NOMINAL DE 400 L, CAPACIDADE DE MISTURA 280 L, MOTOR ELÉTRICO TRIFÁSICO POTÊNCIA DE 2 CV, SEM CARREGADOR - MANUTENÇÃO. AF_05/2023 | CHOR - CUSTOS HORÁRIOS DE MÁQUINAS E EQUIPAMENTOS | H | 1,0000000 | 0,39 | 0,39 | |
| Insumo | 00010535 SINAPI | BETONEIRA CAPACIDADE NOMINAL 400 L, CAPACIDADE DE MISTURA 280 L, MOTOR ELÉTRICO TRIFÁSICO 220/380 V POTENCIA 2 CV, SEM CARREGADOR | Equipamento | UN | 0,0000700 | 5.700,00 | 0,39 | |
| | | | MO sem LS => | 0,00 | LS => | 0,00 | MO com LS => | 0,00 |
| | | | Valor do BDI => | 0,10 | | | Valor com BDI => | 0,49 |
| | Código Banco | Descrição | Tipo | Und | Quant. | Valor Unit | Total | |

PREFEITURA MUNICIPAL DE MOREILÂNDIA-PE

| | | | | | | | | |
|---------------------|-----------------|---|---|------|-----------|-----------|------------------|------|
| Composição | 88829 SINAPI | BETONEIRA CAPACIDADE NOMINAL DE 400 L, CAPACIDADE DE MISTURA 280 L, MOTOR ELÉTRICO TRIFÁSICO POTÊNCIA DE 2 CV, SEM CARREGADOR - MATERIAIS NA OPERAÇÃO. AF_05/2023 | CHOR - CUSTOS HORÁRIOS DE MÁQUINAS E EQUIPAMENTOS | H | 1,0000000 | 1,18 | 1,18 | |
| Insumo | 00002705 SINAPI | ENERGIA ELETRICA ATE 2000 KWH INDUSTRIAL, SEM DEMANDA | Material | KWH | 1,2512000 | 0,95 | 1,18 | |
| | | | MO sem LS => | 0,00 | LS => | 0,00 | MO com LS => | 0,00 |
| | | | Valor do BDI => | 0,32 | | | Valor com BDI => | 1,50 |
| Composição | 89226 SINAPI | BETONEIRA CAPACIDADE NOMINAL DE 800 L, CAPACIDADE DE MISTURA 360 L, MOTOR ELÉTRICO TRIFÁSICO POTÊNCIA DE 4 CV, SEM CARREGADOR - CHI DIURNO. AF_05/2023 | CHOR - CUSTOS HORÁRIOS DE MÁQUINAS E EQUIPAMENTOS | CHI | 1,0000000 | 1,73 | 1,73 | |
| Composição Auxiliar | 89221 SINAPI | BETONEIRA CAPACIDADE NOMINAL DE 800 L, CAPACIDADE DE MISTURA 360 L, MOTOR ELÉTRICO TRIFÁSICO POTÊNCIA DE 4 CV, SEM CARREGADOR - DEPRECIÇÃO. AF_05/2023 | CHOR - CUSTOS HORÁRIOS DE MÁQUINAS E EQUIPAMENTOS | H | 1,0000000 | 1,39 | 1,39 | |
| Composição Auxiliar | 89222 SINAPI | BETONEIRA CAPACIDADE NOMINAL DE 800 L, CAPACIDADE DE MISTURA 360 L, MOTOR ELÉTRICO TRIFÁSICO POTÊNCIA DE 4 CV, SEM CARREGADOR - JUROS. AF_05/2023 | CHOR - CUSTOS HORÁRIOS DE MÁQUINAS E EQUIPAMENTOS | H | 1,0000000 | 0,34 | 0,34 | |
| | | | MO sem LS => | 0,00 | LS => | 0,00 | MO com LS => | 0,00 |
| | | | Valor do BDI => | 0,47 | | | Valor com BDI => | 2,20 |
| Composição | 89225 SINAPI | BETONEIRA CAPACIDADE NOMINAL DE 800 L, CAPACIDADE DE MISTURA 360 L, MOTOR ELÉTRICO TRIFÁSICO POTÊNCIA DE 4 CV, SEM CARREGADOR - CHP DIURNO. AF_05/2023 | CHOR - CUSTOS HORÁRIOS DE MÁQUINAS E EQUIPAMENTOS | CHP | 1,0000000 | 5,72 | 5,72 | |
| Composição Auxiliar | 89221 SINAPI | BETONEIRA CAPACIDADE NOMINAL DE 800 L, CAPACIDADE DE MISTURA 360 L, MOTOR ELÉTRICO TRIFÁSICO POTÊNCIA DE 4 CV, SEM CARREGADOR - DEPRECIÇÃO. AF_05/2023 | CHOR - CUSTOS HORÁRIOS DE MÁQUINAS E EQUIPAMENTOS | H | 1,0000000 | 1,39 | 1,39 | |
| Composição Auxiliar | 89222 SINAPI | BETONEIRA CAPACIDADE NOMINAL DE 800 L, CAPACIDADE DE MISTURA 360 L, MOTOR ELÉTRICO TRIFÁSICO POTÊNCIA DE 4 CV, SEM CARREGADOR - JUROS. AF_05/2023 | CHOR - CUSTOS HORÁRIOS DE MÁQUINAS E EQUIPAMENTOS | H | 1,0000000 | 0,34 | 0,34 | |
| Composição Auxiliar | 89223 SINAPI | BETONEIRA CAPACIDADE NOMINAL DE 800 L, CAPACIDADE DE MISTURA 360 L, MOTOR ELÉTRICO TRIFÁSICO POTÊNCIA DE 4 CV, SEM CARREGADOR - MANUTENÇÃO. AF_05/2023 | CHOR - CUSTOS HORÁRIOS DE MÁQUINAS E EQUIPAMENTOS | H | 1,0000000 | 1,62 | 1,62 | |
| Composição Auxiliar | 89224 SINAPI | BETONEIRA CAPACIDADE NOMINAL DE 800 L, CAPACIDADE DE MISTURA 360 L, MOTOR ELÉTRICO TRIFÁSICO POTÊNCIA DE 4 CV, SEM CARREGADOR - MATERIAIS NA OPERAÇÃO. AF_05/2023 | CHOR - CUSTOS HORÁRIOS DE MÁQUINAS E EQUIPAMENTOS | H | 1,0000000 | 2,37 | 2,37 | |
| | | | MO sem LS => | 0,00 | LS => | 0,00 | MO com LS => | 0,00 |
| | | | Valor do BDI => | 1,58 | | | Valor com BDI => | 7,30 |
| Composição | 89221 SINAPI | BETONEIRA CAPACIDADE NOMINAL DE 800 L, CAPACIDADE DE MISTURA 360 L, MOTOR ELÉTRICO TRIFÁSICO POTÊNCIA DE 4 CV, SEM CARREGADOR - DEPRECIÇÃO. AF_05/2023 | CHOR - CUSTOS HORÁRIOS DE MÁQUINAS E EQUIPAMENTOS | H | 1,0000000 | 1,39 | 1,39 | |
| Insumo | 00036397 SINAPI | BETONEIRA, CAPACIDADE NOMINAL 800 L, CAPACIDADE DE MISTURA 360L, MOTOR ELETRICO TRIFASICO 220/380V, POTENCIA 4CV, EXCLUSO CARREGADOR | Equipamento | UN | 0,0000800 | 23.186,44 | 1,39 | |
| | | | MO sem LS => | 0,00 | LS => | 0,00 | MO com LS => | 0,00 |
| | | | Valor do BDI => | 0,38 | | | Valor com BDI => | 1,77 |
| Composição | 89222 SINAPI | BETONEIRA CAPACIDADE NOMINAL DE 800 L, CAPACIDADE DE MISTURA 360 L, MOTOR ELÉTRICO TRIFÁSICO POTÊNCIA DE 4 CV, SEM CARREGADOR - JUROS. AF_05/2023 | CHOR - CUSTOS HORÁRIOS DE MÁQUINAS E EQUIPAMENTOS | H | 1,0000000 | 0,34 | 0,34 | |
| Insumo | 00036397 SINAPI | BETONEIRA, CAPACIDADE NOMINAL 800 L, CAPACIDADE DE MISTURA 360L, MOTOR ELETRICO TRIFASICO 220/380V, POTENCIA 4CV, EXCLUSO CARREGADOR | Equipamento | UN | 0,0000148 | 23.186,44 | 0,34 | |
| | | | MO sem LS => | 0,00 | LS => | 0,00 | MO com LS => | 0,00 |
| | | | Valor do BDI => | 0,09 | | | Valor com BDI => | 0,43 |
| Composição | 89223 SINAPI | BETONEIRA CAPACIDADE NOMINAL DE 800 L, CAPACIDADE DE MISTURA 360 L, MOTOR ELÉTRICO TRIFÁSICO POTÊNCIA DE 4 CV, SEM CARREGADOR - MANUTENÇÃO. AF_05/2023 | CHOR - CUSTOS HORÁRIOS DE MÁQUINAS E EQUIPAMENTOS | H | 1,0000000 | 1,62 | 1,62 | |
| Insumo | 00036397 SINAPI | BETONEIRA, CAPACIDADE NOMINAL 800 L, CAPACIDADE DE MISTURA 360L, MOTOR ELETRICO TRIFASICO 220/380V, POTENCIA 4CV, EXCLUSO CARREGADOR | Equipamento | UN | 0,0000700 | 23.186,44 | 1,62 | |
| | | | MO sem LS => | 0,00 | LS => | 0,00 | MO com LS => | 0,00 |
| | | | Valor do BDI => | 0,44 | | | Valor com BDI => | 2,06 |
| Composição | 89224 SINAPI | BETONEIRA CAPACIDADE NOMINAL DE 800 L, CAPACIDADE DE MISTURA 360 L, MOTOR ELÉTRICO TRIFÁSICO POTÊNCIA DE 4 CV, SEM CARREGADOR - MATERIAIS NA OPERAÇÃO. AF_05/2023 | CHOR - CUSTOS HORÁRIOS DE MÁQUINAS E EQUIPAMENTOS | H | 1,0000000 | 2,37 | 2,37 | |
| Insumo | 00002705 SINAPI | ENERGIA ELETRICA ATE 2000 KWH INDUSTRIAL, SEM DEMANDA | Material | KWH | 2,5023900 | 0,95 | 2,37 | |
| | | | MO sem LS => | 0,00 | LS => | 0,00 | MO com LS => | 0,00 |
| | | | Valor do BDI => | 0,65 | | | Valor com BDI => | 3,02 |
| Composição | 5903 SINAPI | CAMINHÃO PIPA 10.000 L TRUCADO, PESO BRUTO TOTAL 23.000 KG, CARGA ÚTIL MÁXIMA 15.935 KG, DISTÂNCIA ENTRE EIXOS 4,8 M, POTÊNCIA 230 CV, INCLUSIVE TANQUE DE AÇO PARA TRANSPORTE DE ÁGUA - CHI DIURNO. AF_08/2014 | CHOR - CUSTOS HORÁRIOS DE MÁQUINAS E EQUIPAMENTOS | CHI | 1,0000000 | 69,58 | 69,58 | |
| Composição Auxiliar | 89292 SINAPI | MOTORISTA DE CAMINHÃO COM ENCARGOS COMPLEMENTARES | SEDI - SERVIÇOS DIVERSOS | H | 1,0000000 | 22,22 | 22,22 | |
| Composição Auxiliar | 91398 SINAPI | CAMINHÃO PIPA 10.000 L TRUCADO, PESO BRUTO TOTAL 23.000 KG, CARGA ÚTIL MÁXIMA 15.935 KG, DISTÂNCIA ENTRE EIXOS 4,8 M, POTÊNCIA 230 CV, INCLUSIVE TANQUE DE AÇO PARA TRANSPORTE DE ÁGUA - DEPRECIÇÃO. AF_08/2014 | CHOR - CUSTOS HORÁRIOS DE MÁQUINAS E EQUIPAMENTOS | H | 1,0000000 | 30,64 | 30,64 | |

PREFEITURA MUNICIPAL DE MOREILÂNDIA-PE

| | | | | | | | | |
|-----------------------|-----------------|--|---|-------|------------------|------------|--------------|-------|
| Composição o Auxiliar | 91397 SINAPI | CAMINHÃO PIPA 10.000 L TRUCADO, PESO BRUTO TOTAL 23.000 KG, CARGA ÚTIL MÁXIMA 15.935 KG, DISTÂNCIA ENTRE EIXOS 4,8 M, POTÊNCIA 230 CV, INCLUSIVE TANQUE DE AÇO PARA TRANSPORTE DE ÁGUA - JUROS. AF_06/2014 | CHOR - CUSTOS HORÁRIOS DE MÁQUINAS E EQUIPAMENTOS | H | 1,0000000 | 11,91 | 11,91 | |
| Composição o Auxiliar | 91398 SINAPI | CAMINHÃO PIPA 10.000 L TRUCADO, PESO BRUTO TOTAL 23.000 KG, CARGA ÚTIL MÁXIMA 15.935 KG, DISTÂNCIA ENTRE EIXOS 4,8 M, POTÊNCIA 230 CV, INCLUSIVE TANQUE DE AÇO PARA TRANSPORTE DE ÁGUA - IMPOSTOS E SEGUROS. AF_06/2014 | CHOR - CUSTOS HORÁRIOS DE MÁQUINAS E EQUIPAMENTOS | H | 1,0000000 | 4,81 | 4,81 | |
| | | | MO sem LS => | 17,36 | LS => | 0,00 | MO com LS => | 17,36 |
| | | | Valor do BDI => | 19,30 | Valor com BDI => | | 88,88 | |
| Composição o | 5901 SINAPI | CAMINHÃO PIPA 10.000 L TRUCADO, PESO BRUTO TOTAL 23.000 KG, CARGA ÚTIL MÁXIMA 15.935 KG, DISTÂNCIA ENTRE EIXOS 4,8 M, POTÊNCIA 230 CV, INCLUSIVE TANQUE DE AÇO PARA TRANSPORTE DE ÁGUA - CHP DIURNO. AF_06/2014 | CHOR - CUSTOS HORÁRIOS DE MÁQUINAS E EQUIPAMENTOS | CHP | 1,0000000 | 326,44 | 326,44 | |
| Composição o Auxiliar | 53631 SINAPI | CAMINHÃO PIPA 10.000 L TRUCADO, PESO BRUTO TOTAL 23.000 KG, CARGA ÚTIL MÁXIMA 15.935 KG, DISTÂNCIA ENTRE EIXOS 4,8 M, POTÊNCIA 230 CV, INCLUSIVE TANQUE DE AÇO PARA TRANSPORTE DE ÁGUA - MATERIAIS NA OPERAÇÃO. AF_06/2014 | CHOR - CUSTOS HORÁRIOS DE MÁQUINAS E EQUIPAMENTOS | H | 1,0000000 | 202,28 | 202,28 | |
| Composição o Auxiliar | 5763 SINAPI | CAMINHÃO PIPA 10.000 L TRUCADO, PESO BRUTO TOTAL 23.000 KG, CARGA ÚTIL MÁXIMA 15.935 KG, DISTÂNCIA ENTRE EIXOS 4,8 M, POTÊNCIA 230 CV, INCLUSIVE TANQUE DE AÇO PARA TRANSPORTE DE ÁGUA - MANUTENÇÃO. AF_06/2014 | CHOR - CUSTOS HORÁRIOS DE MÁQUINAS E EQUIPAMENTOS | H | 1,0000000 | 54,58 | 54,58 | |
| Composição o Auxiliar | 88282 SINAPI | MOTORISTA DE CAMINHÃO COM ENCARGOS COMPLEMENTARES | SEDI - SERVIÇOS DIVERSOS | H | 1,0000000 | 22,22 | 22,22 | |
| Composição o Auxiliar | 91396 SINAPI | CAMINHÃO PIPA 10.000 L TRUCADO, PESO BRUTO TOTAL 23.000 KG, CARGA ÚTIL MÁXIMA 15.935 KG, DISTÂNCIA ENTRE EIXOS 4,8 M, POTÊNCIA 230 CV, INCLUSIVE TANQUE DE AÇO PARA TRANSPORTE DE ÁGUA - DEPRECIAÇÃO. AF_06/2014 | CHOR - CUSTOS HORÁRIOS DE MÁQUINAS E EQUIPAMENTOS | H | 1,0000000 | 30,64 | 30,64 | |
| Composição o Auxiliar | 91397 SINAPI | CAMINHÃO PIPA 10.000 L TRUCADO, PESO BRUTO TOTAL 23.000 KG, CARGA ÚTIL MÁXIMA 15.935 KG, DISTÂNCIA ENTRE EIXOS 4,8 M, POTÊNCIA 230 CV, INCLUSIVE TANQUE DE AÇO PARA TRANSPORTE DE ÁGUA - JUROS. AF_06/2014 | CHOR - CUSTOS HORÁRIOS DE MÁQUINAS E EQUIPAMENTOS | H | 1,0000000 | 11,91 | 11,91 | |
| Composição o Auxiliar | 91398 SINAPI | CAMINHÃO PIPA 10.000 L TRUCADO, PESO BRUTO TOTAL 23.000 KG, CARGA ÚTIL MÁXIMA 15.935 KG, DISTÂNCIA ENTRE EIXOS 4,8 M, POTÊNCIA 230 CV, INCLUSIVE TANQUE DE AÇO PARA TRANSPORTE DE ÁGUA - IMPOSTOS E SEGUROS. AF_06/2014 | CHOR - CUSTOS HORÁRIOS DE MÁQUINAS E EQUIPAMENTOS | H | 1,0000000 | 4,81 | 4,81 | |
| | | | MO sem LS => | 17,36 | LS => | 0,00 | MO com LS => | 17,36 |
| | | | Valor do BDI => | 90,55 | Valor com BDI => | | 418,99 | |
| Composição o | 91396 SINAPI | CAMINHÃO PIPA 10.000 L TRUCADO, PESO BRUTO TOTAL 23.000 KG, CARGA ÚTIL MÁXIMA 15.935 KG, DISTÂNCIA ENTRE EIXOS 4,8 M, POTÊNCIA 230 CV, INCLUSIVE TANQUE DE AÇO PARA TRANSPORTE DE ÁGUA - DEPRECIAÇÃO. AF_06/2014 | CHOR - CUSTOS HORÁRIOS DE MÁQUINAS E EQUIPAMENTOS | H | 1,0000000 | 30,64 | 30,64 | |
| Insumo | 00037736 SINAPI | TANQUE DE AÇO CARBONO NAO REVESTIDO, PARA TRANSPORTE DE AGUA COM CAPACIDADE DE 10 M3, COM BOMBA CENTRIFUGA POR TOMADA DE FORÇA, VAZAO MAXIMA *75* M3/H (INCLUI MONTAGEM, NAO INCLUI CAMINHÃO) | Material | UN | 0,0000551 | 83.450,00 | 4,59 | |
| Insumo | 00037758 SINAPI | CAMINHÃO TRUCADO, PESO BRUTO TOTAL 23000 KG, CARGA UTIL MÁXIMA 15285 KG, DISTANCIA ENTRE EIXOS 4,80 M, POTENCIA 326 CV (INCLUI CABINE E CHASSI, NAO INCLUI CARROCERIA) | Equipamento | UN | 0,0000343 | 759.664,84 | 26,05 | |
| | | | MO sem LS => | 0,00 | LS => | 0,00 | MO com LS => | 0,00 |
| | | | Valor do BDI => | 8,49 | Valor com BDI => | | 39,13 | |
| Composição o | 91398 SINAPI | CAMINHÃO PIPA 10.000 L TRUCADO, PESO BRUTO TOTAL 23.000 KG, CARGA ÚTIL MÁXIMA 15.935 KG, DISTÂNCIA ENTRE EIXOS 4,8 M, POTÊNCIA 230 CV, INCLUSIVE TANQUE DE AÇO PARA TRANSPORTE DE ÁGUA - IMPOSTOS E SEGUROS. AF_06/2014 | CHOR - CUSTOS HORÁRIOS DE MÁQUINAS E EQUIPAMENTOS | H | 1,0000000 | 4,81 | 4,81 | |
| Insumo | 00037736 SINAPI | TANQUE DE AÇO CARBONO NAO REVESTIDO, PARA TRANSPORTE DE AGUA COM CAPACIDADE DE 10 M3, COM BOMBA CENTRIFUGA POR TOMADA DE FORÇA, VAZAO MAXIMA *75* M3/H (INCLUI MONTAGEM, NAO INCLUI CAMINHÃO) | Material | UN | 0,0000058 | 83.450,00 | 0,48 | |
| Insumo | 00037758 SINAPI | CAMINHÃO TRUCADO, PESO BRUTO TOTAL 23000 KG, CARGA UTIL MÁXIMA 15285 KG, DISTANCIA ENTRE EIXOS 4,80 M, POTENCIA 326 CV (INCLUI CABINE E CHASSI, NAO INCLUI CARROCERIA) | Equipamento | UN | 0,0000057 | 759.664,84 | 4,33 | |
| | | | MO sem LS => | 0,00 | LS => | 0,00 | MO com LS => | 0,00 |
| | | | Valor do BDI => | 1,33 | Valor com BDI => | | 6,14 | |
| Composição o | 91397 SINAPI | CAMINHÃO PIPA 10.000 L TRUCADO, PESO BRUTO TOTAL 23.000 KG, CARGA ÚTIL MÁXIMA 15.935 KG, DISTÂNCIA ENTRE EIXOS 4,8 M, POTÊNCIA 230 CV, INCLUSIVE TANQUE DE AÇO PARA TRANSPORTE DE ÁGUA - JUROS. AF_06/2014 | CHOR - CUSTOS HORÁRIOS DE MÁQUINAS E EQUIPAMENTOS | H | 1,0000000 | 11,91 | 11,91 | |
| Insumo | 00037736 SINAPI | TANQUE DE AÇO CARBONO NAO REVESTIDO, PARA TRANSPORTE DE AGUA COM CAPACIDADE DE 10 M3, COM BOMBA CENTRIFUGA POR TOMADA DE FORÇA, VAZAO MAXIMA *75* M3/H (INCLUI MONTAGEM, NAO INCLUI CAMINHÃO) | Material | UN | 0,0000144 | 83.450,00 | 1,20 | |
| Insumo | 00037758 SINAPI | CAMINHÃO TRUCADO, PESO BRUTO TOTAL 23000 KG, CARGA UTIL MÁXIMA 15285 KG, DISTANCIA ENTRE EIXOS 4,80 M, POTENCIA 326 CV (INCLUI CABINE E CHASSI, NAO INCLUI CARROCERIA) | Equipamento | UN | 0,0000141 | 759.664,84 | 10,71 | |
| | | | MO sem LS => | 0,00 | LS => | 0,00 | MO com LS => | 0,00 |
| | | | Valor do BDI => | 3,30 | Valor com BDI => | | 15,21 | |
| Composição o | 5763 SINAPI | CAMINHÃO PIPA 10.000 L TRUCADO, PESO BRUTO TOTAL 23.000 KG, CARGA ÚTIL MÁXIMA 15.935 KG, DISTÂNCIA ENTRE EIXOS 4,8 M, POTÊNCIA 230 CV, INCLUSIVE TANQUE DE AÇO PARA TRANSPORTE DE ÁGUA - MANUTENÇÃO. AF_06/2014 | CHOR - CUSTOS HORÁRIOS DE MÁQUINAS E EQUIPAMENTOS | H | 1,0000000 | 54,58 | 54,58 | |

PREFEITURA MUNICIPAL DE MOREILÂNDIA-PE

| | | | | | | | | | | |
|------------|--------------|-----------|--|---|--------------|------------------|------------|--------------|--------------|-------|
| Insumo | 00037736 | SINAPI | TANQUE DE AÇO CARBONO NÃO REVESTIDO, PARA TRANSPORTE DE ÁGUA COM CAPACIDADE DE 10 M3, COM BOMBA CENTRÍFUGA POR TOMADA DE FORÇA. VAZÃO MÁXIMA 75" M3/H (INCLUI MONTAGEM, NÃO INCLUI CAMINHÃO) | Material | UN | 0,0000689 | 83.450,00 | 5,74 | | |
| Insumo | 00037758 | SINAPI | CAMINHÃO TRUCADO, PESO BRUTO TOTAL 23000 KG, CARGA ÚTIL MÁXIMA 15285 KG, DISTÂNCIA ENTRE EIXOS 4,80 M, POTÊNCIA 328 CV (INCLUI CABINE E CHASSI, NÃO INCLUI CARROCERIA) | Equipamento | UN | 0,0000643 | 759.664,84 | 48,84 | | |
| | | | | MO sem LS => | 0,00 | LS => | 0,00 | MO com LS => | 0,00 | |
| | | | | Valor do BDI => | 15,14 | Valor com BDI => | | 69,72 | | |
| Composição | Código Banco | Descrição | Tipo | Und | Quant. | Valor Unit | Total | | | |
| o | 53831 | SINAPI | CAMINHÃO PIPA 10.000 L TRUCADO, PESO BRUTO TOTAL 23.000 KG, CARGA ÚTIL MÁXIMA 15.935 KG, DISTÂNCIA ENTRE EIXOS 4,8 M, POTÊNCIA 230 CV. INCLUSIVE TANQUE DE AÇO PARA TRANSPORTE DE ÁGUA - MATERIAIS NA OPERAÇÃO. AF_08/2014 | CHOR - CUSTOS HORÁRIOS DE MÁQUINAS E EQUIPAMENTOS | H | 1,0000000 | 202,28 | 202,28 | | |
| Insumo | 00004221 | SINAPI | OLEO DIESEL COMBUSTIVEL COMUM METROPOLITANO S-10 OU S-500 | Material | L | 32,1800000 | 6,29 | 202,28 | | |
| | | | | MO sem LS => | 0,00 | LS => | 0,00 | MO com LS => | 0,00 | |
| | | | | Valor do BDI => | 59,11 | Valor com BDI => | | 258,39 | | |
| Composição | Código Banco | Descrição | Tipo | Und | Quant. | Valor Unit | Total | | | |
| o | 88261 | SINAPI | CARPINTEIRO DE ESQUADRIA COM ENCARGOS COMPLEMENTARES | SEDI - SERVIÇOS DIVERSOS | H | 1,0000000 | 22,55 | 22,55 | | |
| Composição | 95329 | SINAPI | CURSO DE CAPACITAÇÃO PARA CARPINTEIRO DE ESQUADRIA (ENCARGOS COMPLEMENTARES) - HORISTA | SEDI - SERVIÇOS DIVERSOS | H | 1,0000000 | 0,25 | 0,25 | | |
| o Auxiliar | 00001214 | SINAPI | CARPINTEIRO DE ESQUADRIAS (HORISTA) | Mão de Obra | H | 1,0000000 | 16,44 | 16,44 | | |
| Insumo | 00037370 | SINAPI | ALIMENTAÇÃO - HORISTA (COLETADO CAIXA - ENCARGOS COMPLEMENTARES) | Outros | H | 1,0000000 | 2,28 | 2,28 | | |
| Insumo | 00037371 | SINAPI | TRANSPORTE - HORISTA (COLETADO CAIXA - ENCARGOS COMPLEMENTARES) | Serviços | H | 1,0000000 | 0,60 | 0,60 | | |
| Insumo | 00037372 | SINAPI | EXAMES - HORISTA (COLETADO CAIXA - ENCARGOS COMPLEMENTARES) | Outros | H | 1,0000000 | 1,14 | 1,14 | | |
| Insumo | 00037373 | SINAPI | SEGURO - HORISTA (COLETADO CAIXA - ENCARGOS COMPLEMENTARES) | Taxas | H | 1,0000000 | 0,01 | 0,01 | | |
| Insumo | 00043459 | SINAPI | FERRAMENTAS - FAMÍLIA CARPINTEIRO DE FORMAS - HORISTA (ENCARGOS COMPLEMENTARES - COLETADO CAIXA) | Equipamento | H | 1,0000000 | 0,49 | 0,49 | | |
| Insumo | 00043483 | SINAPI | EPI - FAMÍLIA CARPINTEIRO DE FORMAS - HORISTA (ENCARGOS COMPLEMENTARES - COLETADO CAIXA) | Equipamento | H | 1,0000000 | 1,34 | 1,34 | | |
| | | | | MO sem LS => | 16,69 | LS => | 0,00 | MO com LS => | 16,69 | |
| | | | | Valor do BDI => | 6,25 | Valor com BDI => | | 28,80 | | |
| Composição | Código Banco | Descrição | Tipo | Und | Quant. | Valor Unit | Total | | | |
| o | 88262 | SINAPI | CARPINTEIRO DE FORMAS COM ENCARGOS COMPLEMENTARES | SEDI - SERVIÇOS DIVERSOS | H | 1,0000000 | 23,33 | 23,33 | | |
| Composição | 95330 | SINAPI | CURSO DE CAPACITAÇÃO PARA CARPINTEIRO DE FORMAS (ENCARGOS COMPLEMENTARES) - HORISTA | SEDI - SERVIÇOS DIVERSOS | H | 1,0000000 | 0,20 | 0,20 | | |
| o Auxiliar | 00001213 | SINAPI | CARPINTEIRO DE FORMAS (HORISTA) | Mão de Obra | H | 1,0000000 | 17,27 | 17,27 | | |
| Insumo | 00037370 | SINAPI | ALIMENTAÇÃO - HORISTA (COLETADO CAIXA - ENCARGOS COMPLEMENTARES) | Outros | H | 1,0000000 | 2,28 | 2,28 | | |
| Insumo | 00037371 | SINAPI | TRANSPORTE - HORISTA (COLETADO CAIXA - ENCARGOS COMPLEMENTARES) | Serviços | H | 1,0000000 | 0,60 | 0,60 | | |
| Insumo | 00037372 | SINAPI | EXAMES - HORISTA (COLETADO CAIXA - ENCARGOS COMPLEMENTARES) | Outros | H | 1,0000000 | 1,14 | 1,14 | | |
| Insumo | 00037373 | SINAPI | SEGURO - HORISTA (COLETADO CAIXA - ENCARGOS COMPLEMENTARES) | Taxas | H | 1,0000000 | 0,01 | 0,01 | | |
| Insumo | 00043459 | SINAPI | FERRAMENTAS - FAMÍLIA CARPINTEIRO DE FORMAS - HORISTA (ENCARGOS COMPLEMENTARES - COLETADO CAIXA) | Equipamento | H | 1,0000000 | 0,49 | 0,49 | | |
| Insumo | 00043483 | SINAPI | EPI - FAMÍLIA CARPINTEIRO DE FORMAS - HORISTA (ENCARGOS COMPLEMENTARES - COLETADO CAIXA) | Equipamento | H | 1,0000000 | 1,34 | 1,34 | | |
| | | | | MO sem LS => | 17,47 | LS => | 0,00 | MO com LS => | 17,47 | |
| | | | | Valor do BDI => | 6,47 | Valor com BDI => | | 29,80 | | |
| Composição | Código Banco | Descrição | Tipo | Und | Quant. | Valor Unit | Total | | | |
| o | 90466 | SINAPI | CHUMBAMENTO LINEAR EM ALVENARIA PARA RAMAIS/DISTRIBUIÇÃO DE INSTALAÇÕES HIDRÁULICAS COM DIÂMETROS MENORES OU IGUAIS A 40 MM. AF_09/2023 | INHI - INSTALAÇÕES HIDROSANITÁRIAS | M | 1,0000000 | 13,18 | 13,18 | | |
| Composição | 88248 | SINAPI | AUXILIAR DE ENCANADOR OU BOMBEIRO HIDRÁULICO COM ENCARGOS COMPLEMENTARES | SEDI - SERVIÇOS DIVERSOS | H | 0,0830000 | 18,56 | 1,54 | | |
| o Auxiliar | 88267 | SINAPI | ENCANADOR OU BOMBEIRO HIDRÁULICO COM ENCARGOS COMPLEMENTARES | SEDI - SERVIÇOS DIVERSOS | H | 0,3850000 | 22,95 | 8,37 | | |
| Composição | 88829 | SINAPI | ARGAMASSA TRAÇO 1:3 (EM VOLUME DE CIMENTO E AREIA MÉDIA UMIDA), PREPARO MANUAL. AF_08/2019 | SEDI - SERVIÇOS DIVERSOS | m³ | 0,0051000 | 641,28 | 3,27 | | |
| o Auxiliar | | | | | MO sem LS => | 8,09 | LS => | 0,00 | MO com LS => | 8,09 |
| | | | | Valor do BDI => | 3,85 | Valor com BDI => | | 19,83 | | |
| Composição | Código Banco | Descrição | Tipo | Und | Quant. | Valor Unit | Total | | | |
| o | 91534 | SINAPI | COMPACTADOR DE SOLOS DE PERCUSSÃO (SOQUETE) COM MOTOR A GASOLINA 4 TEMPOS, POTÊNCIA 4 CV - CHI DIURNO. AF_08/2015 | CHOR - CUSTOS HORÁRIOS DE MÁQUINAS E EQUIPAMENTOS | CHI | 1,0000000 | 30,10 | 30,10 | | |
| Composição | 88297 | SINAPI | OPERADOR DE MÁQUINAS E EQUIPAMENTOS COM ENCARGOS COMPLEMENTARES | SEDI - SERVIÇOS DIVERSOS | H | 1,0000000 | 29,08 | 29,08 | | |
| o Auxiliar | 91529 | SINAPI | COMPACTADOR DE SOLOS DE PERCUSSÃO (SOQUETE) COM MOTOR A GASOLINA 4 TEMPOS, POTÊNCIA 4 CV - DEPRECIÇÃO. AF_08/2015 | CHOR - CUSTOS HORÁRIOS DE MÁQUINAS E EQUIPAMENTOS | H | 1,0000000 | 0,81 | 0,81 | | |
| Composição | 91530 | SINAPI | COMPACTADOR DE SOLOS DE PERCUSSÃO (SOQUETE) COM MOTOR A GASOLINA 4 TEMPOS, POTÊNCIA 4 CV - JUROS. AF_08/2015 | CHOR - CUSTOS HORÁRIOS DE MÁQUINAS E EQUIPAMENTOS | H | 1,0000000 | 0,21 | 0,21 | | |
| o Auxiliar | | | | | MO sem LS => | 24,22 | LS => | 0,00 | MO com LS => | 24,22 |
| | | | | Valor do BDI => | 8,34 | Valor com BDI => | | 36,44 | | |
| Composição | Código Banco | Descrição | Tipo | Und | Quant. | Valor Unit | Total | | | |
| o | 91533 | SINAPI | COMPACTADOR DE SOLOS DE PERCUSSÃO (SOQUETE) COM MOTOR A GASOLINA 4 TEMPOS, POTÊNCIA 4 CV - CHP DIURNO. AF_08/2015 | CHOR - CUSTOS HORÁRIOS DE MÁQUINAS E EQUIPAMENTOS | CHP | 1,0000000 | 37,24 | 37,24 | | |
| Composição | 88297 | SINAPI | OPERADOR DE MÁQUINAS E EQUIPAMENTOS COM ENCARGOS COMPLEMENTARES | SEDI - SERVIÇOS DIVERSOS | H | 1,0000000 | 29,08 | 29,08 | | |
| o Auxiliar | 91529 | SINAPI | COMPACTADOR DE SOLOS DE PERCUSSÃO (SOQUETE) COM MOTOR A GASOLINA 4 TEMPOS, POTÊNCIA 4 CV - DEPRECIÇÃO. AF_08/2015 | CHOR - CUSTOS HORÁRIOS DE MÁQUINAS E EQUIPAMENTOS | H | 1,0000000 | 0,81 | 0,81 | | |
| Composição | 91530 | SINAPI | COMPACTADOR DE SOLOS DE PERCUSSÃO (SOQUETE) COM MOTOR A GASOLINA 4 TEMPOS, POTÊNCIA 4 CV - JUROS. AF_08/2015 | CHOR - CUSTOS HORÁRIOS DE MÁQUINAS E EQUIPAMENTOS | H | 1,0000000 | 0,21 | 0,21 | | |
| o Auxiliar | | | | | MO sem LS => | 24,22 | LS => | 0,00 | MO com LS => | 24,22 |

PREFEITURA MUNICIPAL DE MOREILÂNDIA-PE

| | | | | | | | | |
|-----------------------|-----------------|--|---|-----|-------------|-----------|-------------------|--------|
| Composição o Auxiliar | 91531 SINAPI | COMPACTADOR DE SOLOS DE PERCUSSÃO (SOQUETE) COM MOTOR A GASOLINA 4 TEMPOS, POTÊNCIA 4 CV - MANUTENÇÃO. AF_08/2015 | CHOR - CUSTOS HORÁRIOS DE MÁQUINAS E EQUIPAMENTOS | H | 1,0000000 | 1,02 | 1,02 | |
| Composição o Auxiliar | 91532 SINAPI | COMPACTADOR DE SOLOS DE PERCUSSÃO (SOQUETE) COM MOTOR A GASOLINA 4 TEMPOS, POTÊNCIA 4 CV - MATERIAIS NA OPERAÇÃO. AF_08/2015 | CHOR - CUSTOS HORÁRIOS DE MÁQUINAS E EQUIPAMENTOS | H | 1,0000000 | 8,12 | 8,12 | |
| | | | MO sem LS => | | 24,22 | LS => | 0,00 MO com LS => | 24,22 |
| | | | Valor do BDI => | | 10,33 | | Valor com BDI => | 47,57 |
| Composição o | 91529 SINAPI | COMPACTADOR DE SOLOS DE PERCUSSÃO (SOQUETE) COM MOTOR A GASOLINA 4 TEMPOS, POTÊNCIA 4 CV - DEPRECIÇÃO. AF_08/2015 | CHOR - CUSTOS HORÁRIOS DE MÁQUINAS E EQUIPAMENTOS | H | 1,0000000 | 0,81 | 0,81 | |
| Insumo | 00013458 SINAPI | COMPACTADOR DE SOLOS DE PERCURSAO (SOQUETE) COM MOTOR A GASOLINA 4 TEMPOS DE 4 HP (4 CV) | Equipamento | UN | 0,0000533 | 15.325,56 | 0,81 | |
| | | | MO sem LS => | | 0,00 | LS => | 0,00 MO com LS => | 0,00 |
| | | | Valor do BDI => | | 0,22 | | Valor com BDI => | 1,03 |
| Composição o | 91530 SINAPI | COMPACTADOR DE SOLOS DE PERCUSSÃO (SOQUETE) COM MOTOR A GASOLINA 4 TEMPOS, POTÊNCIA 4 CV - JUROS. AF_08/2015 | CHOR - CUSTOS HORÁRIOS DE MÁQUINAS E EQUIPAMENTOS | H | 1,0000000 | 0,21 | 0,21 | |
| Insumo | 00013458 SINAPI | COMPACTADOR DE SOLOS DE PERCURSAO (SOQUETE) COM MOTOR A GASOLINA 4 TEMPOS DE 4 HP (4 CV) | Equipamento | UN | 0,0000143 | 15.325,56 | 0,21 | |
| | | | MO sem LS => | | 0,00 | LS => | 0,00 MO com LS => | 0,00 |
| | | | Valor do BDI => | | 0,05 | | Valor com BDI => | 0,26 |
| Composição o | 91531 SINAPI | COMPACTADOR DE SOLOS DE PERCUSSÃO (SOQUETE) COM MOTOR A GASOLINA 4 TEMPOS, POTÊNCIA 4 CV - MANUTENÇÃO. AF_08/2015 | CHOR - CUSTOS HORÁRIOS DE MÁQUINAS E EQUIPAMENTOS | H | 1,0000000 | 1,02 | 1,02 | |
| Insumo | 00013458 SINAPI | COMPACTADOR DE SOLOS DE PERCURSAO (SOQUETE) COM MOTOR A GASOLINA 4 TEMPOS DE 4 HP (4 CV) | Equipamento | UN | 0,0000867 | 15.325,56 | 1,02 | |
| | | | MO sem LS => | | 0,00 | LS => | 0,00 MO com LS => | 0,00 |
| | | | Valor do BDI => | | 0,28 | | Valor com BDI => | 1,30 |
| Composição o | 91532 SINAPI | COMPACTADOR DE SOLOS DE PERCUSSÃO (SOQUETE) COM MOTOR A GASOLINA 4 TEMPOS, POTÊNCIA 4 CV - MATERIAIS NA OPERAÇÃO. AF_08/2015 | CHOR - CUSTOS HORÁRIOS DE MÁQUINAS E EQUIPAMENTOS | H | 1,0000000 | 6,12 | 6,12 | |
| Insumo | 00004222 SINAPI | GASOLINA COMUM | Material | L | 1,0300000 | 5,95 | 6,12 | |
| | | | MO sem LS => | | 0,00 | LS => | 0,00 MO com LS => | 0,00 |
| | | | Valor do BDI => | | 1,69 | | Valor com BDI => | 7,81 |
| Composição o | 103674 SINAPI | CONCRETAGEM DE VIGAS E LAJES, FCK=25 MPA, PARA LAJES PREMOLDADAS COM USO DE BOMBA - LANÇAMENTO, ADENSAMENTO E ACABAMENTO. AF_02/2022_PS | FUES - FUNDAÇÕES E ESTRUTURAS | m³ | 1,0000000 | 606,84 | 606,84 | |
| Composição o Auxiliar | 88262 SINAPI | CARPINTEIRO DE FORMAS COM ENCARGOS COMPLEMENTARES | SEDI - SERVIÇOS DIVERSOS | H | 0,1980000 | 23,33 | 4,33 | |
| Composição o Auxiliar | 88309 SINAPI | PEDREIRO COM ENCARGOS COMPLEMENTARES | SEDI - SERVIÇOS DIVERSOS | H | 1,1190000 | 23,69 | 26,50 | |
| Composição o Auxiliar | 88316 SINAPI | SERVEANTE COM ENCARGOS COMPLEMENTARES | SEDI - SERVIÇOS DIVERSOS | H | 1,1920000 | 19,15 | 22,82 | |
| Composição o Auxiliar | 90596 SINAPI | VIBRADOR DE IMERSÃO, DIÂMETRO DE PONTEIRA 45MM, MOTOR ELÉTRICO TRIFÁSICO POTÊNCIA DE 2 CV - CHP DIURNO. AF_06/2015 | CHOR - CUSTOS HORÁRIOS DE MÁQUINAS E EQUIPAMENTOS | CHP | 0,1940000 | 1,31 | 0,25 | |
| Composição o Auxiliar | 90587 SINAPI | VIBRADOR DE IMERSÃO, DIÂMETRO DE PONTEIRA 45MM, MOTOR ELÉTRICO TRIFÁSICO POTÊNCIA DE 2 CV - CHI DIURNO. AF_06/2015 | CHOR - CUSTOS HORÁRIOS DE MÁQUINAS E EQUIPAMENTOS | CHI | 0,1790000 | 0,50 | 0,08 | |
| Insumo | 00001527 SINAPI | CONCRETO USINADO BOMBEAVEL, CLASSE DE RESISTENCIA C25, BRITA 0 E 1, SLUMP = 100 +/- 20 MM, COM BOMBAMENTO (DISPONIBILIZACAO DE BOMBA), SEM O LANÇAMENTO (NBR 8953) | Material | m³ | 1,1030000 | 501,24 | 552,88 | |
| | | | MO sem LS => | | 38,81 | LS => | 0,00 MO com LS => | 38,81 |
| | | | Valor do BDI => | | 188,33 | | Valor com BDI => | 775,17 |
| Composição o | 94970 SINAPI | CONCRETO FCK = 20MPA, TRAÇO 1:2:7:3 (EM MASSA SECA DE CIMENTO/ AREIA MÉDIA/ BRITA 1) - PREPARO MECÂNICO COM BETONEIRA 800 L. AF_05/2021 | FUES - FUNDAÇÕES E ESTRUTURAS | m³ | 1,0000000 | 463,72 | 463,72 | |
| Composição o Auxiliar | 88316 SINAPI | SERVEANTE COM ENCARGOS COMPLEMENTARES | SEDI - SERVIÇOS DIVERSOS | H | 2,0267000 | 19,15 | 38,81 | |
| Composição o Auxiliar | 88377 SINAPI | OPERADOR DE BETONEIRA ESTACIONÁRIA/MISTURADOR COM ENCARGOS COMPLEMENTARES | SEDI - SERVIÇOS DIVERSOS | H | 1,2768000 | 24,92 | 31,81 | |
| Composição o Auxiliar | 89225 SINAPI | BETONEIRA CAPACIDADE NOMINAL DE 800 L, CAPACIDADE DE MISTURA 360 L, MOTOR ELÉTRICO TRIFÁSICO POTÊNCIA DE 4 CV, SEM CARREGADOR - CHP DIURNO. AF_05/2023 | CHOR - CUSTOS HORÁRIOS DE MÁQUINAS E EQUIPAMENTOS | CHP | 0,8572000 | 5,72 | 3,75 | |
| Composição o Auxiliar | 89226 SINAPI | BETONEIRA CAPACIDADE NOMINAL DE 800 L, CAPACIDADE DE MISTURA 360 L, MOTOR ELÉTRICO TRIFÁSICO POTÊNCIA DE 4 CV, SEM CARREGADOR - CHI DIURNO. AF_05/2023 | CHOR - CUSTOS HORÁRIOS DE MÁQUINAS E EQUIPAMENTOS | CHI | 0,8197000 | 1,73 | 1,07 | |
| Insumo | 00000370 SINAPI | AREIA MEDIA - POSTO JAZIDA/FORNECEDOR (RETIRADO NA JAZIDA, SEM TRANSPORTE) | Material | m³ | 0,7809000 | 130,00 | 98,91 | |
| Insumo | 00001379 SINAPI | CIMENTO PORTLAND COMPOSTO CP II-32 | Material | KG | 325,1589000 | 0,70 | 227,61 | |
| Insumo | 00004721 SINAPI | PEDRA BRITADA N. 1 (9,5 a 19 MM) POSTO PEDREIRA/FORNECEDOR, SEM FRETE | Material | m³ | 0,5912000 | 104,48 | 61,76 | |
| | | | MO sem LS => | | 52,52 | LS => | 0,00 MO com LS => | 52,52 |
| | | | Valor do BDI => | | 128,63 | | Valor com BDI => | 592,35 |
| Composição o | 94971 SINAPI | CONCRETO FCK = 25MPA, TRAÇO 1:2:3:2,7 (EM MASSA SECA DE CIMENTO/ AREIA MÉDIA/ BRITA 1) - PREPARO MECÂNICO COM BETONEIRA 800 L. AF_05/2021 | FUES - FUNDAÇÕES E ESTRUTURAS | m³ | 1,0000000 | 486,19 | 486,19 | |
| Composição o Auxiliar | 88316 SINAPI | SERVEANTE COM ENCARGOS COMPLEMENTARES | SEDI - SERVIÇOS DIVERSOS | H | 1,9792000 | 19,15 | 37,90 | |
| Composição o Auxiliar | 88377 SINAPI | OPERADOR DE BETONEIRA ESTACIONÁRIA/MISTURADOR COM ENCARGOS COMPLEMENTARES | SEDI - SERVIÇOS DIVERSOS | H | 1,2501000 | 24,92 | 31,15 | |
| Composição o Auxiliar | 89225 SINAPI | BETONEIRA CAPACIDADE NOMINAL DE 800 L, CAPACIDADE DE MISTURA 360 L, MOTOR ELÉTRICO TRIFÁSICO POTÊNCIA DE 4 CV, SEM CARREGADOR - CHP DIURNO. AF_05/2023 | CHOR - CUSTOS HORÁRIOS DE MÁQUINAS E EQUIPAMENTOS | CHP | 0,8434000 | 5,72 | 3,68 | |

PREFEITURA MUNICIPAL DE MOREILÂNDIA-PE

| | | | | | | | |
|-----------------------|-----------------|--|---|--------|-------------|--------|-------------------------|
| Composição o Auxiliar | 89226 SINAPI | BETONEIRA CAPACIDADE NOMINAL DE 600 L, CAPACIDADE DE MISTURA 360 L, MOTOR ELÉTRICO TRIFÁSICO POTÊNCIA DE 4 CV, SEM CARREGADOR - CHI DIURNO. AF_05/2023 | CHOR - CUSTOS HORÁRIOS DE MÁQUINAS E EQUIPAMENTOS | CHI | 0,6067000 | 1,73 | 1,04 |
| Insumo | 00000370 SINAPI | AREIA MEDIA - POSTO JAZIDA/FORNECEDOR (RETRADO NA JAZIDA, SEM TRANSPORTE) | Material | m³ | 0,7275000 | 130,00 | 94,57 |
| Insumo | 00001379 SINAPI | CIMENTO PORTLAND COMPOSTO CP II-32 | Material | KG | 364,9433000 | 0,70 | 255,46 |
| Insumo | 00004721 SINAPI | PEDRA BRITADA N. 1 (9,5 a 19 MM) POSTO PEDREIRA/FORNECEDOR, SEM FRETE | Material | m³ | 0,5972000 | 104,48 | 62,39 |
| | | | MO sem LS => | 51,35 | LS => | 0,00 | MO com LS => 51,35 |
| | | | Valor do BDI => | 134,86 | | | Valor com BDI => 621,05 |
| Composição o | 94968 SINAPI | CONCRETO MAGRO PARA LASTRO, TRAÇO 1:4,5:4,5 (EM MASSA SECA DE CIMENTO/ AREIA MÉDIA/ BRITA 1) - PREPARO MECÂNICO COM BETONEIRA 600 L. AF_05/2021 | FUES - FUNDAÇÕES E ESTRUTURAS | m³ | 1,0000000 | 396,96 | 396,96 |
| Composição o Auxiliar | 88318 SINAPI | SERVENTE COM ENCARGOS COMPLEMENTARES | SEDI - SERVIÇOS DIVERSOS | H | 2,1058000 | 19,15 | 40,32 |
| Composição o Auxiliar | 88377 SINAPI | OPERADOR DE BETONEIRA ESTACIONÁRIA/MISTURADOR COM ENCARGOS COMPLEMENTARES | SEDI - SERVIÇOS DIVERSOS | H | 1,3315000 | 24,92 | 33,18 |
| Composição o Auxiliar | 89226 SINAPI | BETONEIRA CAPACIDADE NOMINAL DE 600 L, CAPACIDADE DE MISTURA 360 L, MOTOR ELÉTRICO TRIFÁSICO POTÊNCIA DE 4 CV, SEM CARREGADOR - CHP DIURNO. AF_05/2023 | CHOR - CUSTOS HORÁRIOS DE MÁQUINAS E EQUIPAMENTOS | CHP | 0,8853000 | 5,72 | 3,91 |
| Composição o Auxiliar | 89226 SINAPI | BETONEIRA CAPACIDADE NOMINAL DE 600 L, CAPACIDADE DE MISTURA 360 L, MOTOR ELÉTRICO TRIFÁSICO POTÊNCIA DE 4 CV, SEM CARREGADOR - CHI DIURNO. AF_05/2023 | CHOR - CUSTOS HORÁRIOS DE MÁQUINAS E EQUIPAMENTOS | CHI | 0,8462000 | 1,73 | 1,11 |
| Insumo | 00000370 SINAPI | AREIA MEDIA - POSTO JAZIDA/FORNECEDOR (RETRADO NA JAZIDA, SEM TRANSPORTE) | Material | m³ | 0,8325000 | 130,00 | 108,22 |
| Insumo | 00001379 SINAPI | CIMENTO PORTLAND COMPOSTO CP II-32 | Material | KG | 213,4531000 | 0,70 | 149,41 |
| Insumo | 00004721 SINAPI | PEDRA BRITADA N. 1 (9,5 a 19 MM) POSTO PEDREIRA/FORNECEDOR, SEM FRETE | Material | m³ | 0,5821000 | 104,48 | 60,81 |
| | | | MO sem LS => | 54,66 | LS => | 0,00 | MO com LS => 54,66 |
| | | | Valor do BDI => | 110,11 | | | Valor com BDI => 507,07 |
| Composição o | 00838 SEINFRA | CONCRETO P/VIBR., FCK 10 MPa COM AGREGADO ADQUIRIDO | CONCRETOS | m³ | 1,0000000 | 469,94 | 469,94 |
| Insumo | 10109 SEINFRA | AREIA MEDIA | Material | m³ | 0,9197000 | 83,58 | 78,86 |
| Insumo | 10682 SEINFRA | BETONEIRA ELÉTRICA 580L (CHP) | Equipamento | H | 0,7140000 | 25,18 | 17,97 |
| Insumo | 10805 SEINFRA | CIMENTO PORTLAND | Material | KG | 254,0000000 | 0,71 | 180,34 |
| Insumo | 11805 SEINFRA | PEDRISCO | Material | m³ | 0,8360000 | 100,50 | 84,01 |
| Insumo | 12543 SEINFRA | SERVENTE | Mão de Obra | H | 6,0000000 | 18,46 | 110,76 |
| | | | MO sem LS => | 110,76 | LS => | 0,00 | MO com LS => 110,76 |
| | | | Valor do BDI => | 130,36 | | | Valor com BDI => 600,30 |
| Composição o | 00840 SEINFRA | CONCRETO P/VIBR., FCK 15 MPa COM AGREGADO ADQUIRIDO | CONCRETOS | m³ | 1,0000000 | 495,63 | 495,63 |
| Insumo | 10109 SEINFRA | AREIA MEDIA | Material | m³ | 0,8872000 | 83,58 | 74,15 |
| Insumo | 10682 SEINFRA | BETONEIRA ELÉTRICA 580L (CHP) | Equipamento | H | 0,7140000 | 25,18 | 17,97 |
| Insumo | 10805 SEINFRA | CIMENTO PORTLAND | Material | KG | 294,0000000 | 0,71 | 208,74 |
| Insumo | 11805 SEINFRA | PEDRISCO | Material | m³ | 0,8360000 | 100,50 | 84,01 |
| Insumo | 12543 SEINFRA | SERVENTE | Mão de Obra | H | 6,0000000 | 18,46 | 110,76 |
| | | | MO sem LS => | 110,76 | LS => | 0,00 | MO com LS => 110,76 |
| | | | Valor do BDI => | 137,48 | | | Valor com BDI => 633,11 |
| Composição o | 92803 SINAPI | CORTE E DOBRA DE AÇO CA-50, DIÂMETRO DE 10,0 MM. AF_06/2022 | FUES - FUNDAÇÕES E ESTRUTURAS | KG | 1,0000000 | 11,14 | 11,14 |
| Composição o Auxiliar | 88238 SINAPI | AJUDANTE DE ARMADOR COM ENCARGOS COMPLEMENTARES | SEDI - SERVIÇOS DIVERSOS | H | 0,0014000 | 19,17 | 0,02 |
| Composição o Auxiliar | 88245 SINAPI | ARMADOR COM ENCARGOS COMPLEMENTARES | SEDI - SERVIÇOS DIVERSOS | H | 0,0088000 | 23,51 | 0,20 |
| Insumo | 00000034 SINAPI | ACO CA-50, 10,0 MM, VERGALHAO | Material | KG | 1,1100000 | 9,84 | 10,92 |
| | | | MO sem LS => | 0,16 | LS => | 0,00 | MO com LS => 0,16 |
| | | | Valor do BDI => | 3,09 | | | Valor com BDI => 14,23 |
| Composição o | 92804 SINAPI | CORTE E DOBRA DE AÇO CA-50, DIÂMETRO DE 12,5 MM. AF_06/2022 | FUES - FUNDAÇÕES E ESTRUTURAS | KG | 1,0000000 | 9,57 | 9,57 |
| Composição o Auxiliar | 88238 SINAPI | AJUDANTE DE ARMADOR COM ENCARGOS COMPLEMENTARES | SEDI - SERVIÇOS DIVERSOS | H | 0,0008000 | 19,17 | 0,01 |
| Composição o Auxiliar | 88245 SINAPI | ARMADOR COM ENCARGOS COMPLEMENTARES | SEDI - SERVIÇOS DIVERSOS | H | 0,0048000 | 23,51 | 0,11 |
| Insumo | 00043055 SINAPI | ACO CA-50, 12,5 MM OU 16,0 MM, VERGALHAO | Material | KG | 1,1100000 | 8,52 | 9,45 |
| | | | MO sem LS => | 0,09 | LS => | 0,00 | MO com LS => 0,09 |
| | | | Valor do BDI => | 2,65 | | | Valor com BDI => 12,22 |
| Composição o | 92805 SINAPI | CORTE E DOBRA DE AÇO CA-50, DIÂMETRO DE 16,0 MM. AF_06/2022 | FUES - FUNDAÇÕES E ESTRUTURAS | KG | 1,0000000 | 9,50 | 9,50 |
| Composição o Auxiliar | 88245 SINAPI | ARMADOR COM ENCARGOS COMPLEMENTARES | SEDI - SERVIÇOS DIVERSOS | H | 0,0025000 | 23,51 | 0,05 |
| Insumo | 00043055 SINAPI | ACO CA-50, 12,5 MM OU 16,0 MM, VERGALHAO | Material | KG | 1,1100000 | 8,52 | 9,45 |
| | | | MO sem LS => | 0,04 | LS => | 0,00 | MO com LS => 0,04 |
| | | | Valor do BDI => | 2,63 | | | Valor com BDI => 12,13 |
| Composição o | 92801 SINAPI | CORTE E DOBRA DE AÇO CA-50, DIÂMETRO DE 6,3 MM. AF_06/2022 | FUES - FUNDAÇÕES E ESTRUTURAS | KG | 1,0000000 | 11,91 | 11,91 |
| Composição o Auxiliar | 88238 SINAPI | AJUDANTE DE ARMADOR COM ENCARGOS COMPLEMENTARES | SEDI - SERVIÇOS DIVERSOS | H | 0,0051000 | 19,17 | 0,09 |

PREFEITURA MUNICIPAL DE MOREILÂNDIA-PE

| | | | | | | | | |
|-----------------------|-----------------|--|--------------------------------------|-------|-----------|------------------|--------------|-------|
| Composição o Auxiliar | 88245 SINAPI | ARMADOR COM ENCARGOS COMPLEMENTARES | SEDI - SERVIÇOS DIVERSOS | H | 0,0310000 | 23,51 | 0,72 | |
| Insumo | 00000032 SINAPI | ACO CA-50, 6,3 MM, VERGALHAO | Material | KG | 1,0700000 | 10,38 | 11,10 | |
| | | | MO sem LS => | 0,60 | LS => | 0,00 | MO com LS => | 0,60 |
| | | | Valor do BDI => | 3,30 | | Valor com BDI => | 15,21 | |
| Composição o | 92802 SINAPI | CORTE E DOBRA DE AÇO CA-50, DIÂMETRO DE 8,0 MM. AF_06/2022 | FUES - FUNDAÇÕES E ESTRUTURAS | KG | 1,0000000 | 11,99 | 11,99 | |
| Composição o Auxiliar | 88238 SINAPI | AJUDANTE DE ARMADOR COM ENCARGOS COMPLEMENTARES | SEDI - SERVIÇOS DIVERSOS | H | 0,0026000 | 19,17 | 0,04 | |
| Composição o Auxiliar | 88245 SINAPI | ARMADOR COM ENCARGOS COMPLEMENTARES | SEDI - SERVIÇOS DIVERSOS | H | 0,0162000 | 23,51 | 0,38 | |
| Insumo | 00000033 SINAPI | ACO CA-50, 8,0 MM, VERGALHAO | Material | KG | 1,1100000 | 10,43 | 11,57 | |
| | | | MO sem LS => | 0,31 | LS => | 0,00 | MO com LS => | 0,31 |
| | | | Valor do BDI => | 3,32 | | Valor com BDI => | 15,31 | |
| Composição o | 92799 SINAPI | CORTE E DOBRA DE AÇO CA-60, DIÂMETRO DE 4,2 MM. AF_09/2022 | FUES - FUNDAÇÕES E ESTRUTURAS | KG | 1,0000000 | 12,44 | 12,44 | |
| Composição o Auxiliar | 88238 SINAPI | AJUDANTE DE ARMADOR COM ENCARGOS COMPLEMENTARES | SEDI - SERVIÇOS DIVERSOS | H | 0,0152000 | 19,17 | 0,29 | |
| Composição o Auxiliar | 88245 SINAPI | ARMADOR COM ENCARGOS COMPLEMENTARES | SEDI - SERVIÇOS DIVERSOS | H | 0,0933000 | 23,51 | 2,19 | |
| Insumo | 00043059 SINAPI | ACO CA-60, 4,2 MM, OU 5,0 MM, OU 6,0 MM, OU 7,0 MM, VERGALHAO | Material | KG | 1,0700000 | 9,31 | 9,96 | |
| | | | MO sem LS => | 1,81 | LS => | 0,00 | MO com LS => | 1,81 |
| | | | Valor do BDI => | 3,45 | | Valor com BDI => | 15,89 | |
| Composição o | 92800 SINAPI | CORTE E DOBRA DE AÇO CA-60, DIÂMETRO DE 5,0 MM. AF_06/2022 | FUES - FUNDAÇÕES E ESTRUTURAS | KG | 1,0000000 | 11,50 | 11,50 | |
| Composição o Auxiliar | 88238 SINAPI | AJUDANTE DE ARMADOR COM ENCARGOS COMPLEMENTARES | SEDI - SERVIÇOS DIVERSOS | H | 0,0095000 | 19,17 | 0,18 | |
| Composição o Auxiliar | 88245 SINAPI | ARMADOR COM ENCARGOS COMPLEMENTARES | SEDI - SERVIÇOS DIVERSOS | H | 0,0581000 | 23,51 | 1,36 | |
| Insumo | 00043059 SINAPI | ACO CA-60, 4,2 MM, OU 5,0 MM, OU 6,0 MM, OU 7,0 MM, VERGALHAO | Material | KG | 1,0700000 | 9,31 | 9,96 | |
| | | | MO sem LS => | 1,13 | LS => | 0,00 | MO com LS => | 1,13 |
| | | | Valor do BDI => | 3,19 | | Valor com BDI => | 14,69 | |
| Composição o | 86935 SINAPI | CUBA DE EMBUTIR DE AÇO INOXIDÁVEL MEDIA, INCLUSO VÁLVULA TIPO AMERICANA EM METAL CROMADO E SIFÃO FLEXÍVEL EM PVC - FORNECIMENTO E INSTALAÇÃO. AF_01/2020 | INHI - INSTALAÇÕES HIDROS SANITÁRIAS | UN | 1,0000000 | 320,86 | 320,86 | |
| Composição o Auxiliar | 88878 SINAPI | VÁLVULA EM METAL CROMADO TIPO AMERICANA 3.1/2" X 1.1/2" PARA PIA - FORNECIMENTO E INSTALAÇÃO. AF_01/2020 | INHI - INSTALAÇÕES HIDROS SANITÁRIAS | UN | 1,0000000 | 104,17 | 104,17 | |
| Composição o Auxiliar | 88883 SINAPI | SIFÃO DO TIPO FLEXÍVEL EM PVC 1 X 1.1/2 - FORNECIMENTO E INSTALAÇÃO. AF_01/2020 | INHI - INSTALAÇÕES HIDROS SANITÁRIAS | UN | 1,0000000 | 13,22 | 13,22 | |
| Composição o Auxiliar | 86960 SINAPI | CUBA DE EMBUTIR RETANGULAR DE AÇO INOXIDÁVEL, 46 X 30 X 12 CM - FORNECIMENTO E INSTALAÇÃO. AF_01/2020 | INHI - INSTALAÇÕES HIDROS SANITÁRIAS | UN | 1,0000000 | 203,47 | 203,47 | |
| | | | MO sem LS => | 15,96 | LS => | 0,00 | MO com LS => | 15,96 |
| | | | Valor do BDI => | 89,00 | | Valor com BDI => | 409,86 | |
| Composição o | 88900 SINAPI | CUBA DE EMBUTIR RETANGULAR DE AÇO INOXIDÁVEL, 46 X 30 X 12 CM - FORNECIMENTO E INSTALAÇÃO. AF_01/2020 | INHI - INSTALAÇÕES HIDROS SANITÁRIAS | UN | 1,0000000 | 203,47 | 203,47 | |
| Composição o Auxiliar | 88274 SINAPI | MARMORISTA/GRANITEIRO COM ENCARGOS COMPLEMENTARES | SEDI - SERVIÇOS DIVERSOS | H | 0,4774000 | 23,57 | 11,25 | |
| Composição o Auxiliar | 88316 SINAPI | SERVEnte COM ENCARGOS COMPLEMENTARES | SEDI - SERVIÇOS DIVERSOS | H | 0,1504000 | 19,15 | 2,88 | |
| Insumo | 00001743 SINAPI | CUBA AÇO INOX (AISI 304) DE EMBUTIR COM VÁLVULA 3 1/2", DE 46 X 30 X 12" CM | Material | UN | 1,0000000 | 174,06 | 174,06 | |
| Insumo | 00004823 SINAPI | MASSA PLASTICA PARA MARMORE/GRANITO | Material | KG | 0,2974000 | 51,40 | 15,28 | |
| | | | MO sem LS => | 10,35 | LS => | 0,00 | MO com LS => | 10,35 |
| | | | Valor do BDI => | 56,44 | | Valor com BDI => | 259,91 | |
| Composição o | 95308 SINAPI | CURSO DE CAPACITAÇÃO PARA AJUDANTE DE ARMADOR (ENCARGOS COMPLEMENTARES) - HORISTA | SEDI - SERVIÇOS DIVERSOS | H | 1,0000000 | 0,15 | 0,15 | |
| Insumo | 00006114 SINAPI | AJUDANTE DE ARMADOR (HORISTA) | Mão de Obra | H | 0,0121100 | 12,98 | 0,15 | |
| | | | MO sem LS => | 0,15 | LS => | 0,00 | MO com LS => | 0,15 |
| | | | Valor do BDI => | 0,04 | | Valor com BDI => | 0,19 | |
| Composição o | 95309 SINAPI | CURSO DE CAPACITAÇÃO PARA AJUDANTE DE CARPINTEIRO (ENCARGOS COMPLEMENTARES) - HORISTA | SEDI - SERVIÇOS DIVERSOS | H | 1,0000000 | 0,20 | 0,20 | |
| Insumo | 00006117 SINAPI | CARPINTEIRO AUXILIAR (HORISTA) | Mão de Obra | H | 0,0154900 | 12,96 | 0,20 | |
| | | | MO sem LS => | 0,20 | LS => | 0,00 | MO com LS => | 0,20 |
| | | | Valor do BDI => | 0,05 | | Valor com BDI => | 0,25 | |
| Composição o | 95314 SINAPI | CURSO DE CAPACITAÇÃO PARA ARMADOR (ENCARGOS COMPLEMENTARES) - HORISTA | SEDI - SERVIÇOS DIVERSOS | H | 1,0000000 | 0,20 | 0,20 | |
| Insumo | 00000378 SINAPI | ARMADOR (HORISTA) | Mão de Obra | H | 0,0121100 | 17,27 | 0,20 | |
| | | | MO sem LS => | 0,20 | LS => | 0,00 | MO com LS => | 0,20 |
| | | | Valor do BDI => | 0,05 | | Valor com BDI => | 0,25 | |
| Composição o | 95315 SINAPI | CURSO DE CAPACITAÇÃO PARA ASSENTADOR DE TUBOS (ENCARGOS COMPLEMENTARES) - HORISTA | SEDI - SERVIÇOS DIVERSOS | H | 1,0000000 | 0,32 | 0,32 | |
| Insumo | 00040331 SINAPI | ASSENTADOR DE MANILHAS | Mão de Obra | H | 0,0154900 | 21,08 | 0,32 | |
| | | | MO sem LS => | 0,32 | LS => | 0,00 | MO com LS => | 0,32 |
| | | | Valor do BDI => | 0,08 | | Valor com BDI => | 0,40 | |
| | Código Banco | Descrição | Tipo | Und | Quant. | Valor Unit | Total | |

PREFEITURA MUNICIPAL DE MOREILÂNDIA-PE

| | | | | | | | | |
|------------|-----------------|---|--------------------------|------|-----------|-------|------------------|------|
| Composição | 95316 SINAPI | CURSO DE CAPACITAÇÃO PARA AUXILIAR DE ELETRICISTA (ENCARGOS COMPLEMENTARES) - HORISTA | SEDI - SERVIÇOS DIVERSOS | H | 1,0000000 | 0,48 | 0,48 | |
| Insumo | 00000247 SINAPI | AJUDANTE DE ELETRICISTA (HORISTA) | Mão de Obra | H | 0,0391600 | 12,28 | 0,48 | |
| | | | MO sem LS => | 0,48 | LS => | 0,00 | MO com LS => | 0,48 |
| | | | Valor do BDI => | 0,13 | | | Valor com BDI => | 0,61 |
| Composição | 95317 SINAPI | CURSO DE CAPACITAÇÃO PARA AUXILIAR DE ENCANADOR OU BOMBEIRO HIDRÁULICO (ENCARGOS COMPLEMENTARES) - HORISTA | SEDI - SERVIÇOS DIVERSOS | H | 1,0000000 | 0,24 | 0,24 | |
| Insumo | 00000248 SINAPI | AUXILIAR DE ENCANADOR OU BOMBEIRO HIDRAULICO (HORISTA) | Mão de Obra | H | 0,0188700 | 12,96 | 0,24 | |
| | | | MO sem LS => | 0,24 | LS => | 0,00 | MO com LS => | 0,24 |
| | | | Valor do BDI => | 0,06 | | | Valor com BDI => | 0,30 |
| Composição | 95324 SINAPI | CURSO DE CAPACITAÇÃO PARA AZULEJISTA OU LADRILHISTA (ENCARGOS COMPLEMENTARES) - HORISTA | SEDI - SERVIÇOS DIVERSOS | H | 1,0000000 | 0,26 | 0,26 | |
| Insumo | 00004780 SINAPI | AZULEJISTA OU LADRILHEIRO (HORISTA) | Mão de Obra | H | 0,0154900 | 17,27 | 0,26 | |
| | | | MO sem LS => | 0,26 | LS => | 0,00 | MO com LS => | 0,26 |
| | | | Valor do BDI => | 0,07 | | | Valor com BDI => | 0,33 |
| Composição | 95329 SINAPI | CURSO DE CAPACITAÇÃO PARA CARPINTEIRO DE ESQUADRIA (ENCARGOS COMPLEMENTARES) - HORISTA | SEDI - SERVIÇOS DIVERSOS | H | 1,0000000 | 0,25 | 0,25 | |
| Insumo | 00001214 SINAPI | CARPINTEIRO DE ESQUADRIAS (HORISTA) | Mão de Obra | H | 0,0154900 | 16,44 | 0,25 | |
| | | | MO sem LS => | 0,25 | LS => | 0,00 | MO com LS => | 0,25 |
| | | | Valor do BDI => | 0,06 | | | Valor com BDI => | 0,31 |
| Composição | 95330 SINAPI | CURSO DE CAPACITAÇÃO PARA CARPINTEIRO DE FÓRMAS (ENCARGOS COMPLEMENTARES) - HORISTA | SEDI - SERVIÇOS DIVERSOS | H | 1,0000000 | 0,20 | 0,20 | |
| Insumo | 00001213 SINAPI | CARPINTEIRO DE FORMAS (HORISTA) | Mão de Obra | H | 0,0121100 | 17,27 | 0,20 | |
| | | | MO sem LS => | 0,20 | LS => | 0,00 | MO com LS => | 0,20 |
| | | | Valor do BDI => | 0,05 | | | Valor com BDI => | 0,25 |
| Composição | 95332 SINAPI | CURSO DE CAPACITAÇÃO PARA ELETRICISTA (ENCARGOS COMPLEMENTARES) - HORISTA | SEDI - SERVIÇOS DIVERSOS | H | 1,0000000 | 0,87 | 0,87 | |
| Insumo | 00002436 SINAPI | ELETRICISTA (HORISTA) | Mão de Obra | H | 0,0391600 | 17,27 | 0,87 | |
| | | | MO sem LS => | 0,87 | LS => | 0,00 | MO com LS => | 0,87 |
| | | | Valor do BDI => | 0,18 | | | Valor com BDI => | 0,65 |
| Composição | 95335 SINAPI | CURSO DE CAPACITAÇÃO PARA ENCANADOR OU BOMBEIRO HIDRÁULICO (ENCARGOS COMPLEMENTARES) - HORISTA | SEDI - SERVIÇOS DIVERSOS | H | 1,0000000 | 0,32 | 0,32 | |
| Insumo | 00002696 SINAPI | ENCANADOR OU BOMBEIRO HIDRAULICO (HORISTA) | Mão de Obra | H | 0,0188700 | 17,27 | 0,32 | |
| | | | MO sem LS => | 0,32 | LS => | 0,00 | MO com LS => | 0,32 |
| | | | Valor do BDI => | 0,08 | | | Valor com BDI => | 0,40 |
| Composição | 95337 SINAPI | CURSO DE CAPACITAÇÃO PARA GESSEIRO (ENCARGOS COMPLEMENTARES) - HORISTA | SEDI - SERVIÇOS DIVERSOS | H | 1,0000000 | 0,20 | 0,20 | |
| Insumo | 00012872 SINAPI | GESSEIRO (HORISTA) | Mão de Obra | H | 0,0121100 | 17,27 | 0,20 | |
| | | | MO sem LS => | 0,20 | LS => | 0,00 | MO com LS => | 0,20 |
| | | | Valor do BDI => | 0,05 | | | Valor com BDI => | 0,25 |
| Composição | 95341 SINAPI | CURSO DE CAPACITAÇÃO PARA MARMORISTA/GRANITEIRO (ENCARGOS COMPLEMENTARES) - HORISTA | SEDI - SERVIÇOS DIVERSOS | H | 1,0000000 | 0,26 | 0,26 | |
| Insumo | 00004755 SINAPI | MARMORISTA / GRANITEIRO (HORISTA) | Mão de Obra | H | 0,0154900 | 17,27 | 0,26 | |
| | | | MO sem LS => | 0,26 | LS => | 0,00 | MO com LS => | 0,26 |
| | | | Valor do BDI => | 0,07 | | | Valor com BDI => | 0,33 |
| Composição | 95347 SINAPI | CURSO DE CAPACITAÇÃO PARA MOTORISTA DE CAMINHÃO (ENCARGOS COMPLEMENTARES) - HORISTA | SEDI - SERVIÇOS DIVERSOS | H | 1,0000000 | 0,09 | 0,09 | |
| Insumo | 00004083 SINAPI | MOTORISTA DE CAMINHÃO (HORISTA) | Mão de Obra | H | 0,0053400 | 17,27 | 0,09 | |
| | | | MO sem LS => | 0,09 | LS => | 0,00 | MO com LS => | 0,09 |
| | | | Valor do BDI => | 0,02 | | | Valor com BDI => | 0,11 |
| Composição | 95389 SINAPI | CURSO DE CAPACITAÇÃO PARA OPERADOR DE BETONEIRA ESTACIONÁRIA/MISTURADOR (ENCARGOS COMPLEMENTARES) - HORISTA | SEDI - SERVIÇOS DIVERSOS | H | 1,0000000 | 0,17 | 0,17 | |
| Insumo | 00037666 SINAPI | OPERADOR DE BETONEIRA ESTACIONARIA / MISTURADOR | Mão de Obra | H | 0,0087200 | 19,89 | 0,17 | |
| | | | MO sem LS => | 0,17 | LS => | 0,00 | MO com LS => | 0,17 |
| | | | Valor do BDI => | 0,04 | | | Valor com BDI => | 0,21 |
| Composição | 95358 SINAPI | CURSO DE CAPACITAÇÃO PARA OPERADOR DE GUINCHO (ENCARGOS COMPLEMENTARES) - HORISTA | SEDI - SERVIÇOS DIVERSOS | H | 1,0000000 | 0,36 | 0,36 | |
| Insumo | 00004253 SINAPI | OPERADOR DE GUINCHO OU GUINCHEIRO | Mão de Obra | H | 0,0171800 | 21,08 | 0,36 | |
| | | | MO sem LS => | 0,36 | LS => | 0,00 | MO com LS => | 0,36 |
| | | | Valor do BDI => | 0,09 | | | Valor com BDI => | 0,45 |
| Composição | 95360 SINAPI | CURSO DE CAPACITAÇÃO PARA OPERADOR DE MÁQUINAS E EQUIPAMENTOS (ENCARGOS COMPLEMENTARES) - HORISTA | SEDI - SERVIÇOS DIVERSOS | H | 1,0000000 | 0,28 | 0,28 | |
| Insumo | 00004230 SINAPI | OPERADOR DE MAQUINAS E TRATORES DIVERSOS (TERRAPLANAGEM) | Mão de Obra | H | 0,0121100 | 23,94 | 0,28 | |
| | | | MO sem LS => | 0,28 | LS => | 0,00 | MO com LS => | 0,28 |
| | | | Valor do BDI => | 0,07 | | | Valor com BDI => | 0,35 |

PREFEITURA MUNICIPAL DE MOREILÂNDIA-PE

| | Código Banco | Descrição | Tipo | Und | Quant. | Valor Unit | Total |
|---------------------|-----------------|--|------------------------------------|-------|-----------|-------------------|-------|
| Composição | 95371 SINAPI | CURSO DE CAPACITAÇÃO PARA PEDREIRO (ENCARGOS COMPLEMENTARES) - HORISTA | SEDI - SERVIÇOS DIVERSOS | H | 1,0000000 | 0,38 | 0,38 |
| Insumo | 00004750 SINAPI | PEDREIRO (HORISTA) | Mão de Obra | H | 0,0222500 | 17,27 | 0,38 |
| | | | MO sem LS => | 0,38 | LS => | 0,00 MO com LS => | 0,38 |
| | | | Valor do BDI => | 0,10 | | Valor com BDI => | 0,48 |
| Composição | 95372 SINAPI | CURSO DE CAPACITAÇÃO PARA PINTOR (ENCARGOS COMPLEMENTARES) - HORISTA | SEDI - SERVIÇOS DIVERSOS | H | 1,0000000 | 0,26 | 0,26 |
| Insumo | 00004783 SINAPI | PINTOR (HORISTA) | Mão de Obra | H | 0,0154900 | 17,27 | 0,26 |
| | | | MO sem LS => | 0,26 | LS => | 0,00 MO com LS => | 0,26 |
| | | | Valor do BDI => | 0,07 | | Valor com BDI => | 0,33 |
| Composição | 95378 SINAPI | CURSO DE CAPACITAÇÃO PARA SERVENTE (ENCARGOS COMPLEMENTARES) - HORISTA | SEDI - SERVIÇOS DIVERSOS | H | 1,0000000 | 0,28 | 0,28 |
| Insumo | 00008111 SINAPI | SERVENTE DE OBRAS | Mão de Obra | H | 0,0222500 | 13,00 | 0,28 |
| | | | MO sem LS => | 0,28 | LS => | 0,00 MO com LS => | 0,28 |
| | | | Valor do BDI => | 0,07 | | Valor com BDI => | 0,35 |
| Composição | 95385 SINAPI | CURSO DE CAPACITAÇÃO PARA TELHADISTA (ENCARGOS COMPLEMENTARES) - HORISTA | SEDI - SERVIÇOS DIVERSOS | H | 1,0000000 | 0,20 | 0,20 |
| Insumo | 00012869 SINAPI | TELHADOR (HORISTA) | Mão de Obra | H | 0,0121100 | 17,05 | 0,20 |
| | | | MO sem LS => | 0,20 | LS => | 0,00 MO com LS => | 0,20 |
| | | | Valor do BDI => | 0,05 | | Valor com BDI => | 0,25 |
| Composição | 88264 SINAPI | ELETRICISTA COM ENCARGOS COMPLEMENTARES | SEDI - SERVIÇOS DIVERSOS | H | 1,0000000 | 23,97 | 23,97 |
| Composição Auxiliar | 95332 SINAPI | CURSO DE CAPACITAÇÃO PARA ELETRICISTA (ENCARGOS COMPLEMENTARES) - HORISTA | SEDI - SERVIÇOS DIVERSOS | H | 1,0000000 | 0,67 | 0,67 |
| Insumo | 00002436 SINAPI | ELETRICISTA (HORISTA) | Mão de Obra | H | 1,0000000 | 17,27 | 17,27 |
| Insumo | 00037370 SINAPI | ALIMENTAÇÃO - HORISTA (COLETADO CAIXA - ENCARGOS COMPLEMENTARES) | Outros | H | 1,0000000 | 2,28 | 2,28 |
| Insumo | 00037371 SINAPI | TRANSPORTE - HORISTA (COLETADO CAIXA - ENCARGOS COMPLEMENTARES) | Serviços | H | 1,0000000 | 0,60 | 0,60 |
| Insumo | 00037372 SINAPI | EXAMES - HORISTA (COLETADO CAIXA - ENCARGOS COMPLEMENTARES) | Outros | H | 1,0000000 | 1,14 | 1,14 |
| Insumo | 00037373 SINAPI | SEGURO - HORISTA (COLETADO CAIXA - ENCARGOS COMPLEMENTARES) | Taxas | H | 1,0000000 | 0,01 | 0,01 |
| Insumo | 00043460 SINAPI | FERRAMENTAS - FAMÍLIA ELETRICISTA - HORISTA (ENCARGOS COMPLEMENTARES - COLETADO CAIXA) | Equipamento | H | 1,0000000 | 0,86 | 0,86 |
| Insumo | 00043484 SINAPI | EPI - FAMÍLIA ELETRICISTA - HORISTA (ENCARGOS COMPLEMENTARES - COLETADO CAIXA) | Equipamento | H | 1,0000000 | 1,14 | 1,14 |
| | | | MO sem LS => | 17,94 | LS => | 0,00 MO com LS => | 17,94 |
| | | | Valor do BDI => | 8,64 | | Valor com BDI => | 30,61 |
| Composição | 88267 SINAPI | ENCANADOR OU BOMBEIRO HIDRÁULICO COM ENCARGOS COMPLEMENTARES | SEDI - SERVIÇOS DIVERSOS | H | 1,0000000 | 22,95 | 22,95 |
| Composição Auxiliar | 95335 SINAPI | CURSO DE CAPACITAÇÃO PARA ENCANADOR OU BOMBEIRO HIDRÁULICO (ENCARGOS COMPLEMENTARES) - HORISTA | SEDI - SERVIÇOS DIVERSOS | H | 1,0000000 | 0,32 | 0,32 |
| Insumo | 00002898 SINAPI | ENCANADOR OU BOMBEIRO HIDRÁULICO (HORISTA) | Mão de Obra | H | 1,0000000 | 17,27 | 17,27 |
| Insumo | 00037370 SINAPI | ALIMENTAÇÃO - HORISTA (COLETADO CAIXA - ENCARGOS COMPLEMENTARES) | Outros | H | 1,0000000 | 2,28 | 2,28 |
| Insumo | 00037371 SINAPI | TRANSPORTE - HORISTA (COLETADO CAIXA - ENCARGOS COMPLEMENTARES) | Serviços | H | 1,0000000 | 0,60 | 0,60 |
| Insumo | 00037372 SINAPI | EXAMES - HORISTA (COLETADO CAIXA - ENCARGOS COMPLEMENTARES) | Outros | H | 1,0000000 | 1,14 | 1,14 |
| Insumo | 00037373 SINAPI | SEGURO - HORISTA (COLETADO CAIXA - ENCARGOS COMPLEMENTARES) | Taxas | H | 1,0000000 | 0,01 | 0,01 |
| Insumo | 00043461 SINAPI | FERRAMENTAS - FAMÍLIA ENCANADOR - HORISTA (ENCARGOS COMPLEMENTARES - COLETADO CAIXA) | Equipamento | H | 1,0000000 | 0,32 | 0,32 |
| Insumo | 00043485 SINAPI | EPI - FAMÍLIA ENCANADOR - HORISTA (ENCARGOS COMPLEMENTARES - COLETADO CAIXA) | Equipamento | H | 1,0000000 | 1,01 | 1,01 |
| | | | MO sem LS => | 17,59 | LS => | 0,00 MO com LS => | 17,59 |
| | | | Valor do BDI => | 6,38 | | Valor com BDI => | 29,31 |
| Composição | 86684 SINAPI | ENGATE FLEXÍVEL EM PLÁSTICO BRANCO, 1/2" X 30CM - FORNECIMENTO E INSTALAÇÃO. AF. 01/2020 | INHI - INSTALAÇÕES HIDROSANITÁRIAS | UN | 1,0000000 | 10,94 | 10,94 |
| Composição Auxiliar | 88267 SINAPI | ENCANADOR OU BOMBEIRO HIDRÁULICO COM ENCARGOS COMPLEMENTARES | SEDI - SERVIÇOS DIVERSOS | H | 0,1525000 | 22,95 | 3,49 |
| Composição Auxiliar | 88316 SINAPI | SERVENTE COM ENCARGOS COMPLEMENTARES | SEDI - SERVIÇOS DIVERSOS | H | 0,0481000 | 19,15 | 0,92 |
| Insumo | 00003146 SINAPI | FITA VEDA ROSCA EM ROLOS DE 18 MM X 10 M (L X C) | Material | UN | 0,0210000 | 3,00 | 0,06 |
| Insumo | 00008141 SINAPI | ENGATE/RABICO FLEXÍVEL PLÁSTICO (PVC OU ABS) BRANCO 1/2" X 30 CM | Material | UN | 1,0000000 | 6,47 | 6,47 |
| | | | MO sem LS => | 3,31 | LS => | 0,00 MO com LS => | 3,31 |
| | | | Valor do BDI => | 3,03 | | Valor com BDI => | 13,97 |
| Composição | 10552 ORSE | Encargos Complementares - Eletricista | Provisórios | h | 1,0000000 | 3,58 | 3,58 |
| Insumo | 10382 ORSE | Seguro de vida e acidente em grupo un | Serviços | un | 0,0045000 | 12,54 | 0,05 |
| Insumo | 10492 ORSE | Cesta Básica un | Material | un | 0,0045000 | 175,00 | 0,78 |
| Insumo | 10517 ORSE | Exames admissionais/demissionais (checkup) cj | Serviços | cj | 0,0004000 | 300,00 | 0,12 |
| Insumo | 10579 ORSE | Chave de fenda chata 30 cm un | Material | un | 0,0002000 | 26,89 | 0,00 |
| Insumo | 10598 ORSE | Protetor auricular un | Material | un | 0,0045000 | 4,90 | 0,02 |
| Insumo | 10599 ORSE | Protetor solar fps 30 com 120ml un | Material | un | 0,0018000 | 13,00 | 0,02 |
| Insumo | 10761 ORSE | Refeição - café da manhã (café com leite e dois pães com manteiga) un | Serviços | un | 0,1018000 | 5,00 | 0,50 |

PREFEITURA MUNICIPAL DE MOREILÂNDIA-PE

| | | | | | | | | | | | |
|--------|----------|--------|--|-------------|-----|--------------|--------|-------|------|--------------|------|
| Insumo | 11240 | ORSE | Alicate com isolamento un | Material | un | 0,0002000 | 47,69 | 0,00 | | | |
| Insumo | 11241 | ORSE | Alicate volt-ampmetro un | Material | un | 0,0002000 | 146,00 | 0,02 | | | |
| Insumo | 11242 | ORSE | Chave inglesa 12" un | Material | un | 0,0001000 | 37,00 | 0,00 | | | |
| Insumo | 158 | ORSE | Almoço (Participação do empregador) un | Material | un | 0,1018000 | 14,00 | 1,42 | | | |
| Insumo | 1651 | ORSE | Óculos branco proteção pr | Material | pr | 0,0008000 | 6,35 | 0,00 | | | |
| Insumo | 2378 | ORSE | Vale transporte un | Material | un | 0,0654000 | 4,50 | 0,29 | | | |
| Insumo | 941 | ORSE | Fardamento com mangas curta un | Material | un | 0,0015000 | 190,46 | 0,28 | | | |
| Insumo | 00012892 | SINAPI | LUVA RASPA DE COURO, CANO CURTO (PUNHO *7* CM) | Equipamento | PAR | 0,0023000 | 14,71 | 0,03 | | | |
| Insumo | 00012893 | SINAPI | BOTA DE SEGURANCA COM BIQUEIRA DE ACO E COLARINHO ACOLCHOADO | Material | PAR | 0,0007000 | 78,48 | 0,05 | | | |
| Insumo | 00012894 | SINAPI | CAPA PARA CHUVA EM PVC COM FORRO DE POLIESTER, COM CAPUZ (AMARELA OU AZUL) | Material | UN | 0,0002000 | 21,25 | 0,00 | | | |
| Insumo | 00012895 | SINAPI | CAPACETE DE SEGURANCA ABA FRONTAL COM SUSPENSAO DE POLIETILENO, SEM JUGULAR (CLASSE B) | Material | UN | 0,0006000 | 16,35 | 0,00 | | | |
| | | | | | | MO sem LS => | 0,00 | LS => | 0,00 | MO com LS => | 0,00 |

Valor do BDI => 0,99 Valor com BDI => 4,57

| Composição | Código | Banco | Descrição | Tipo | Und | Quant. | Valor Unit | Total | | | |
|------------|----------|--------|--|-------------|-----|--------------|------------|-------|------|--------------|------|
| | 10550 | ORSE | Encargos Complementares - Pedreiro | Provisórios | h | 1,0000000 | 3,60 | 3,60 | | | |
| Insumo | 10282 | ORSE | Regua de alumínio c/ 2,00m (para pedreiro) un | Material | un | 0,0002000 | 40,80 | 0,00 | | | |
| Insumo | 10362 | ORSE | Seguro de vida e acidente em grupo un | Serviços | un | 0,0045000 | 12,54 | 0,05 | | | |
| Insumo | 10492 | ORSE | Cesta Básica un | Material | un | 0,0045000 | 175,00 | 0,78 | | | |
| Insumo | 10517 | ORSE | Exames admissionais/demissionais (checkup) cj | Serviços | cj | 0,0004000 | 300,00 | 0,12 | | | |
| Insumo | 10596 | ORSE | Protetor auricular un | Material | un | 0,0045000 | 4,90 | 0,02 | | | |
| Insumo | 10599 | ORSE | Protetor solar fps 30 com 120ml un | Material | un | 0,0018000 | 13,00 | 0,02 | | | |
| Insumo | 10761 | ORSE | Refeição - café da manhã (café com leite e dois pães com manteiga) un | Serviços | un | 0,1018000 | 5,00 | 0,50 | | | |
| Insumo | 10789 | ORSE | Nível de bolha de madeira un | Material | un | 0,0002000 | 15,40 | 0,00 | | | |
| Insumo | 10790 | ORSE | Prumo de face un | Material | un | 0,0001000 | 25,95 | 0,00 | | | |
| Insumo | 11243 | ORSE | Martelo sem unha un | Material | un | 0,0001000 | 28,00 | 0,00 | | | |
| Insumo | 11245 | ORSE | Desempoladeira de madeira 12x22 un | Material | un | 0,0007000 | 11,60 | 0,00 | | | |
| Insumo | 11246 | ORSE | Escala métrica de bambú Un | Material | Un | 0,0007000 | 10,22 | 0,00 | | | |
| Insumo | 11247 | ORSE | Serra marmore Serra marmore un | Material | un | 0,0001000 | 327,80 | 0,03 | | | |
| Insumo | 11264 | ORSE | Marreta de 1/2 kg com cabo un | Material | un | 0,0002000 | 13,52 | 0,00 | | | |
| Insumo | 11265 | ORSE | Martelo de borracha com cabo un | Material | un | 0,0004000 | 18,75 | 0,00 | | | |
| Insumo | 158 | ORSE | Almoço (Participação do empregador) un | Material | un | 0,1018000 | 14,00 | 1,42 | | | |
| Insumo | 1651 | ORSE | Óculos branco proteção pr | Material | pr | 0,0008000 | 6,35 | 0,00 | | | |
| Insumo | 2378 | ORSE | Vale transporte un | Material | un | 0,0654000 | 4,50 | 0,29 | | | |
| Insumo | 4174 | ORSE | Desempenadeira de aço lisa, cabo madeira, ref:143, Atlas ou similar un | Material | un | 0,0005000 | 10,80 | 0,00 | | | |
| Insumo | 4722 | ORSE | Colher de pedreiro un | Material | un | 0,0004000 | 18,80 | 0,00 | | | |
| Insumo | 941 | ORSE | Fardamento com mangas curta un | Material | un | 0,0015000 | 190,46 | 0,28 | | | |
| Insumo | 00012892 | SINAPI | LUVA RASPA DE COURO, CANO CURTO (PUNHO *7* CM) | Equipamento | PAR | 0,0023000 | 14,71 | 0,03 | | | |
| Insumo | 00012893 | SINAPI | BOTA DE SEGURANCA COM BIQUEIRA DE ACO E COLARINHO ACOLCHOADO | Material | PAR | 0,0008000 | 78,48 | 0,06 | | | |
| Insumo | 00012894 | SINAPI | CAPA PARA CHUVA EM PVC COM FORRO DE POLIESTER, COM CAPUZ (AMARELA OU AZUL) | Material | UN | 0,0002000 | 21,25 | 0,00 | | | |
| Insumo | 00012895 | SINAPI | CAPACETE DE SEGURANCA ABA FRONTAL COM SUSPENSAO DE POLIETILENO, SEM JUGULAR (CLASSE B) | Material | UN | 0,0006000 | 16,35 | 0,00 | | | |
| | | | | | | MO sem LS => | 0,00 | LS => | 0,00 | MO com LS => | 0,00 |

Valor do BDI => 0,99 Valor com BDI => 4,59

| Composição | Código | Banco | Descrição | Tipo | Und | Quant. | Valor Unit | Total |
|------------|----------|--------|--|-------------|-----|-----------|------------|-------|
| | 10594 | ORSE | Encargos Complementares - Serralheiro ou Operador de Equipamento Leve | Provisórios | h | 1,0000000 | 3,57 | 3,57 |
| Insumo | 10362 | ORSE | Seguro de vida e acidente em grupo un | Serviços | un | 0,0045000 | 12,54 | 0,05 |
| Insumo | 10492 | ORSE | Cesta Básica un | Material | un | 0,0045000 | 175,00 | 0,78 |
| Insumo | 10517 | ORSE | Exames admissionais/demissionais (checkup) cj | Serviços | cj | 0,0004000 | 300,00 | 0,12 |
| Insumo | 10585 | ORSE | Arco de serra un | Material | un | 0,0002000 | 22,80 | 0,00 |
| Insumo | 10586 | ORSE | Torquesa un | Material | un | 0,0002000 | 36,90 | 0,00 |
| Insumo | 10596 | ORSE | Protetor auricular un | Material | un | 0,0045000 | 4,90 | 0,02 |
| Insumo | 10599 | ORSE | Protetor solar fps 30 com 120ml un | Material | un | 0,0018000 | 13,00 | 0,02 |
| Insumo | 10761 | ORSE | Refeição - café da manhã (café com leite e dois pães com manteiga) un | Serviços | un | 0,1018000 | 5,00 | 0,50 |
| Insumo | 158 | ORSE | Almoço (Participação do empregador) un | Material | un | 0,1018000 | 14,00 | 1,42 |
| Insumo | 1651 | ORSE | Óculos branco proteção pr | Material | pr | 0,0008000 | 6,35 | 0,00 |
| Insumo | 2378 | ORSE | Vale transporte un | Material | un | 0,0654000 | 4,50 | 0,29 |
| Insumo | 941 | ORSE | Fardamento com mangas curta un | Material | un | 0,0015000 | 190,46 | 0,28 |
| Insumo | 00012892 | SINAPI | LUVA RASPA DE COURO, CANO CURTO (PUNHO *7* CM) | Equipamento | PAR | 0,0023000 | 14,71 | 0,03 |
| Insumo | 00012893 | SINAPI | BOTA DE SEGURANCA COM BIQUEIRA DE ACO E COLARINHO ACOLCHOADO | Material | PAR | 0,0008000 | 78,48 | 0,06 |
| Insumo | 00012894 | SINAPI | CAPA PARA CHUVA EM PVC COM FORRO DE POLIESTER, COM CAPUZ (AMARELA OU AZUL) | Material | UN | 0,0002000 | 21,25 | 0,00 |

PREFEITURA MUNICIPAL DE MOREILÂNDIA-PE

| | | | | | | | | |
|-----------------------|---------------------|---|---|------------|---------------|-------------------|------------------|--------|
| Insumo | 00012895 SINAPI | CAPACETE DE SEGURANCA ABA FRONTAL COM SUSPENSAO DE POLIETILENO, SEM JUGULAR (CLASSE B) | Material | UN | 0,006000 | 16,35 | 0,00 | |
| | | | MO sem LS => | 0,00 | LS => | 0,00 | MO com LS => | 0,00 |
| | | | Valor do BDI => | 0,99 | | | Valor com BDI => | 4,56 |
| | Código Banco | Descrição | Tipo | Und | Quant. | Valor Unit | Total | |
| Composição o | 10549 ORSE | Encargos Complementares - Servente | Provisões | h | 1,0000000 | 3,73 | 3,73 | |
| Insumo | 10362 ORSE | Seguro de vida e acidente em grupo un | Serviços | un | 0,0045000 | 12,54 | 0,05 | |
| Insumo | 10492 ORSE | Cesta Básica un | Material | un | 0,0045000 | 175,00 | 0,78 | |
| Insumo | 10517 ORSE | Exames admissionais/demissionais (checkup) cj | Serviços | cj | 0,0004000 | 300,00 | 0,12 | |
| Insumo | 10596 ORSE | Protetor auricular un | Material | un | 0,0045000 | 4,90 | 0,02 | |
| Insumo | 10599 ORSE | Protetor solar fps 30 com 120ml un | Material | un | 0,0018000 | 13,00 | 0,02 | |
| Insumo | 10761 ORSE | Refeição - café da manhã (café com leite e dois pães com manteiga) un | Serviços | un | 0,1018000 | 5,00 | 0,50 | |
| Insumo | 10788 ORSE | Pá quadrada un | Material | un | 0,0002000 | 38,90 | 0,00 | |
| Insumo | 158 ORSE | Almoço (Participação do empregador) un | Material | un | 0,1018000 | 14,00 | 1,42 | |
| Insumo | 1851 ORSE | Óculos branco proteção pr | Material | pr | 0,0008000 | 6,35 | 0,00 | |
| Insumo | 2378 ORSE | Vale transporte un | Material | un | 0,0941000 | 4,50 | 0,42 | |
| Insumo | 4728 ORSE | Talhadeira cheta 10" Talhadeira chara 10" un | Material | un | 0,0003000 | 18,58 | 0,00 | |
| Insumo | 4729 ORSE | Marreta 1 kg com cabo un | Material | un | 0,0001000 | 31,50 | 0,00 | |
| Insumo | 941 ORSE | Fardamento com mangas curta un | Material | un | 0,0015000 | 190,46 | 0,28 | |
| Insumo | 00002711 SINAPI | CARRINHO DE MAO DE ACO CAPACIDADE 50 A 60 L, PNEU COM CAMARA | Equipamento | UN | 0,0002000 | 189,00 | 0,03 | |
| Insumo | 00012892 SINAPI | LUVA RASPA DE COURO, CANO CURTO (PUNHO *7* CM) | Equipamento | PAR | 0,0023000 | 14,71 | 0,03 | |
| Insumo | 00012893 SINAPI | BOTA DE SEGURANCA COM BIQUEIRA DE ACO E COLARINHO ACOLCHOADO | Material | PAR | 0,0008000 | 78,48 | 0,08 | |
| Insumo | 00012894 SINAPI | CAPA PARA CHUVA EM PVC COM FORRO DE POLIESTER, COM CAPUZ (AMARELA OU AZUL) | Material | UN | 0,0002000 | 21,25 | 0,00 | |
| Insumo | 00012895 SINAPI | CAPACETE DE SEGURANCA ABA FRONTAL COM SUSPENSAO DE POLIETILENO, SEM JUGULAR (CLASSE B) | Material | UN | 0,0060000 | 16,35 | 0,00 | |
| | | | MO sem LS => | 0,00 | LS => | 0,00 | MO com LS => | 0,00 |
| | | | Valor do BDI => | 1,03 | | | Valor com BDI => | 4,76 |
| | Código Banco | Descrição | Tipo | Und | Quant. | Valor Unit | Total | |
| Composição o | 92272 SINAPI | FABRICAÇÃO DE ESCORAS DE VIGA DO TIPO GARFO, EM MADEIRA, AF_09/2020 | FUES - FUNDAÇÕES E ESTRUTURAS | M | 1,0000000 | 42,06 | 42,06 | |
| Composição o Auxiliar | 88239 SINAPI | AJUDANTE DE CARPINTEIRO COM ENCARGOS COMPLEMENTARES | SEDI - SERVIÇOS DIVERSOS | H | 0,0320000 | 19,02 | 0,60 | |
| Composição o Auxiliar | 88262 SINAPI | CARPINTEIRO DE FORMAS COM ENCARGOS COMPLEMENTARES | SEDI - SERVIÇOS DIVERSOS | H | 0,0830000 | 23,33 | 1,93 | |
| Composição o Auxiliar | 91692 SINAPI | SERRA CIRCULAR DE BANCADA COM MOTOR ELÉTRICO POTÊNCIA DE 5HP, COM COIFA PARA DISCO 10" - CHP DIURNO, AF_08/2015 | CHOR - CUSTOS HORÁRIOS DE MÁQUINAS E EQUIPAMENTOS | CHP | 0,0220000 | 30,52 | 0,67 | |
| Composição o Auxiliar | 91693 SINAPI | SERRA CIRCULAR DE BANCADA COM MOTOR ELÉTRICO POTÊNCIA DE 5HP, COM COIFA PARA DISCO 10" - CHI DIURNO, AF_08/2015 | CHOR - CUSTOS HORÁRIOS DE MÁQUINAS E EQUIPAMENTOS | CHI | 0,0880000 | 29,17 | 2,56 | |
| Insumo | 00001345 SINAPI | CHAPA/PAINEL DE MADEIRA COMPENSADA PLASTIFICADA (MADEIRITE PLASTIFICADO) PARA FORMA DE CONCRETO, DE 2200 x 1100 MM, E = *17* MM | Material | m² | 0,1380000 | 83,30 | 11,32 | |
| Insumo | 00004491 SINAPI | PONTALETE *7,5 X 7,5* CM EM PINUS, MISTA OU EQUIVALENTE DA REGIAO - BRUTA | Material | M | 2,3420000 | 10,58 | 24,77 | |
| Insumo | 00005088 SINAPI | PREGO DE ACO POLIDO COM CABECA 17 X 21 (2 X 11) | Material | KG | 0,0120000 | 18,31 | 0,21 | |
| | | | MO sem LS => | 4,53 | LS => | 0,00 | MO com LS => | 4,53 |
| | | | Valor do BDI => | 11,66 | | | Valor com BDI => | 53,72 |
| | Código Banco | Descrição | Tipo | Und | Quant. | Valor Unit | Total | |
| Composição o | 92273 SINAPI | FABRICAÇÃO DE ESCORAS DO TIPO PONTALETE, EM MADEIRA, PARA PEDREIRO SIMPLES, AF_09/2020 | FUES - FUNDAÇÕES E ESTRUTURAS | M | 1,0000000 | 17,88 | 17,88 | |
| Composição o Auxiliar | 88239 SINAPI | AJUDANTE DE CARPINTEIRO COM ENCARGOS COMPLEMENTARES | SEDI - SERVIÇOS DIVERSOS | H | 0,0210000 | 19,02 | 0,39 | |
| Composição o Auxiliar | 88262 SINAPI | CARPINTEIRO DE FORMAS COM ENCARGOS COMPLEMENTARES | SEDI - SERVIÇOS DIVERSOS | H | 0,0910000 | 23,33 | 2,12 | |
| Composição o Auxiliar | 91692 SINAPI | SERRA CIRCULAR DE BANCADA COM MOTOR ELÉTRICO POTÊNCIA DE 5HP, COM COIFA PARA DISCO 10" - CHP DIURNO, AF_08/2015 | CHOR - CUSTOS HORÁRIOS DE MÁQUINAS E EQUIPAMENTOS | CHP | 0,0070000 | 30,52 | 0,21 | |
| Composição o Auxiliar | 91693 SINAPI | SERRA CIRCULAR DE BANCADA COM MOTOR ELÉTRICO POTÊNCIA DE 5HP, COM COIFA PARA DISCO 10" - CHI DIURNO, AF_08/2015 | CHOR - CUSTOS HORÁRIOS DE MÁQUINAS E EQUIPAMENTOS | CHI | 0,0300000 | 29,17 | 0,87 | |
| Insumo | 00004491 SINAPI | PONTALETE *7,5 X 7,5* CM EM PINUS, MISTA OU EQUIVALENTE DA REGIAO - BRUTA | Material | M | 1,3100000 | 10,58 | 13,85 | |
| Insumo | 00005088 SINAPI | PREGO DE ACO POLIDO COM CABECA 17 X 21 (2 X 11) | Material | KG | 0,0230000 | 18,31 | 0,42 | |
| | | | MO sem LS => | 2,73 | LS => | 0,00 | MO com LS => | 2,73 |
| | | | Valor do BDI => | 4,95 | | | Valor com BDI => | 22,81 |
| | Código Banco | Descrição | Tipo | Und | Quant. | Valor Unit | Total | |
| Composição o | 92268 SINAPI | FABRICAÇÃO DE FORMA PARA LAJES, EM CHAPA DE MADEIRA COMPENSADA PLASTIFICADA, E = 18 MM, AF_09/2020 | FUES - FUNDAÇÕES E ESTRUTURAS | m² | 1,0000000 | 88,45 | 88,45 | |
| Composição o Auxiliar | 88239 SINAPI | AJUDANTE DE CARPINTEIRO COM ENCARGOS COMPLEMENTARES | SEDI - SERVIÇOS DIVERSOS | H | 0,0050000 | 19,02 | 0,09 | |
| Composição o Auxiliar | 88262 SINAPI | CARPINTEIRO DE FORMAS COM ENCARGOS COMPLEMENTARES | SEDI - SERVIÇOS DIVERSOS | H | 0,0050000 | 23,33 | 0,11 | |
| Composição o Auxiliar | 91692 SINAPI | SERRA CIRCULAR DE BANCADA COM MOTOR ELÉTRICO POTÊNCIA DE 5HP, COM COIFA PARA DISCO 10" - CHP DIURNO, AF_08/2015 | CHOR - CUSTOS HORÁRIOS DE MÁQUINAS E EQUIPAMENTOS | CHP | 0,0050000 | 30,52 | 0,15 | |
| Composição o Auxiliar | 91693 SINAPI | SERRA CIRCULAR DE BANCADA COM MOTOR ELÉTRICO POTÊNCIA DE 5HP, COM COIFA PARA DISCO 10" - CHI DIURNO, AF_08/2015 | CHOR - CUSTOS HORÁRIOS DE MÁQUINAS E EQUIPAMENTOS | CHI | 0,0220000 | 29,17 | 0,64 | |
| Insumo | 00001345 SINAPI | CHAPA/PAINEL DE MADEIRA COMPENSADA PLASTIFICADA (MADEIRITE PLASTIFICADO) PARA FORMA DE CONCRETO, DE 2200 x 1100 MM, E = *17* MM | Material | m² | 1,0500000 | 83,30 | 87,46 | |
| | | | MO sem LS => | 0,79 | LS => | 0,00 | MO com LS => | 0,79 |
| | | | Valor do BDI => | 24,53 | | | Valor com BDI => | 112,98 |

PREFEITURA MUNICIPAL DE MOREILÂNDIA-PE

| | Código Banco | Descrição | Tipo | Und | Quant. | Valor Unit | Total |
|-----------------------|-----------------|---|---|-------|-----------|-------------------|--------|
| Composição | 92264 SINAPI | FABRICAÇÃO DE FÔRMA PARA PILARES E ESTRUTURAS SIMILARES, EM CHAPA DE MADEIRA COMPENSADA PLASTIFICADA, E = 18 MM. AF_09/2020 | FUES - FUNDAÇÕES E ESTRUTURAS | m² | 1,0000000 | 215,28 | 215,28 |
| Composição o Auxiliar | 88239 SINAPI | AJUDANTE DE CARPINTEIRO COM ENCARGOS COMPLEMENTARES | SEDI - SERVIÇOS DIVERSOS | H | 0,2500000 | 19,02 | 4,75 |
| Composição o Auxiliar | 88262 SINAPI | CARPINTEIRO DE FORMAS COM ENCARGOS COMPLEMENTARES | SEDI - SERVIÇOS DIVERSOS | H | 1,1800000 | 23,33 | 27,52 |
| Composição o Auxiliar | 91692 SINAPI | SERRA CIRCULAR DE BANCADA COM MOTOR ELÉTRICO POTÊNCIA DE 5HP, COM COIFA PARA DISCO 10" - CHP DIURNO. AF_08/2015 | CHOR - CUSTOS HORÁRIOS DE MÁQUINAS E EQUIPAMENTOS | CHP | 0,0630000 | 30,52 | 1,92 |
| Composição o Auxiliar | 91693 SINAPI | SERRA CIRCULAR DE BANCADA COM MOTOR ELÉTRICO POTÊNCIA DE 5HP, COM COIFA PARA DISCO 10" - CHI DIURNO. AF_08/2015 | CHOR - CUSTOS HORÁRIOS DE MÁQUINAS E EQUIPAMENTOS | CHI | 0,2550000 | 29,17 | 7,43 |
| Insumo | 00001345 SINAPI | CHAPA/PAINEL DE MADEIRA COMPENSADA PLASTIFICADA (MADEIRITE PLASTIFICADO) PARA FORMA DE CONCRETO, DE 2200 x 1100 MM, E = "17" MM | Material | m² | 1,3360000 | 83,30 | 111,28 |
| Insumo | 00004491 SINAPI | PONTALETE *7,5 X 7,5* CM EM PINUS, MISTA OU EQUIVALENTE DA REGIAO - BRUTA | Material | M | 2,3080000 | 10,58 | 24,41 |
| Insumo | 00004517 SINAPI | SARRAFO *2,5 X 7,5* CM EM PINUS, MISTA OU EQUIVALENTE DA REGIAO - BRUTA | Material | M | 9,2370000 | 3,70 | 34,17 |
| Insumo | 00005068 SINAPI | PREGO DE ACO POLIDO COM CABECA 17 X 21 (2 X 11) | Material | KG | 0,2080000 | 18,31 | 3,80 |
| | | | MO sem LS => | 31,59 | LS => | 0,00 MO com LS => | 31,59 |
| | | | Valor do BDI => | 59,71 | | Valor com BDI => | 274,99 |

| | Código Banco | Descrição | Tipo | Und | Quant. | Valor Unit | Total |
|-----------------------|-----------------|---|---|-------|-----------|-------------------|--------|
| Composição | 92270 SINAPI | FABRICAÇÃO DE FÔRMA PARA VIGAS, COM MADEIRA SERRADA, E = 25 MM. AF_09/2020 | FUES - FUNDAÇÕES E ESTRUTURAS | m² | 1,0000000 | 190,28 | 190,28 |
| Composição o Auxiliar | 88239 SINAPI | AJUDANTE DE CARPINTEIRO COM ENCARGOS COMPLEMENTARES | SEDI - SERVIÇOS DIVERSOS | H | 0,1790000 | 19,02 | 3,40 |
| Composição o Auxiliar | 88262 SINAPI | CARPINTEIRO DE FORMAS COM ENCARGOS COMPLEMENTARES | SEDI - SERVIÇOS DIVERSOS | H | 0,7920000 | 23,33 | 18,47 |
| Composição o Auxiliar | 91692 SINAPI | SERRA CIRCULAR DE BANCADA COM MOTOR ELÉTRICO POTÊNCIA DE 5HP, COM COIFA PARA DISCO 10" - CHP DIURNO. AF_08/2015 | CHOR - CUSTOS HORÁRIOS DE MÁQUINAS E EQUIPAMENTOS | CHP | 0,0560000 | 30,52 | 1,70 |
| Composição o Auxiliar | 91693 SINAPI | SERRA CIRCULAR DE BANCADA COM MOTOR ELÉTRICO POTÊNCIA DE 5HP, COM COIFA PARA DISCO 10" - CHI DIURNO. AF_08/2015 | CHOR - CUSTOS HORÁRIOS DE MÁQUINAS E EQUIPAMENTOS | CHI | 0,2240000 | 29,17 | 6,53 |
| Insumo | 00004517 SINAPI | SARRAFO *2,5 X 7,5* CM EM PINUS, MISTA OU EQUIVALENTE DA REGIAO - BRUTA | Material | M | 4,2280000 | 3,70 | 15,64 |
| Insumo | 00005068 SINAPI | PREGO DE ACO POLIDO COM CABECA 17 X 21 (2 X 11) | Material | KG | 0,1280000 | 18,31 | 2,34 |
| Insumo | 00006189 SINAPI | TABUA NAO APARELHADA *2,5 X 30* CM, EM MACARANDUBA/MASSARANDUBA, ANGELIM OU EQUIVALENTE DA REGIAO - BRUTA | Material | M | 4,4480000 | 31,97 | 142,20 |
| | | | MO sem LS => | 22,95 | LS => | 0,00 MO com LS => | 22,95 |
| | | | Valor do BDI => | 52,78 | | Valor com BDI => | 243,06 |

| | Código Banco | Descrição | Tipo | Und | Quant. | Valor Unit | Total |
|-----------------------|-----------------|---|---|-------|-----------|-------------------|--------|
| Composição | 92266 SINAPI | FABRICAÇÃO DE FÔRMA PARA VIGAS, EM CHAPA DE MADEIRA COMPENSADA PLASTIFICADA, E = 18 MM. AF_09/2020 | FUES - FUNDAÇÕES E ESTRUTURAS | m² | 1,0000000 | 159,38 | 159,38 |
| Composição o Auxiliar | 88239 SINAPI | AJUDANTE DE CARPINTEIRO COM ENCARGOS COMPLEMENTARES | SEDI - SERVIÇOS DIVERSOS | H | 0,2020000 | 19,02 | 3,84 |
| Composição o Auxiliar | 88262 SINAPI | CARPINTEIRO DE FORMAS COM ENCARGOS COMPLEMENTARES | SEDI - SERVIÇOS DIVERSOS | H | 0,9110000 | 23,33 | 21,25 |
| Composição o Auxiliar | 91692 SINAPI | SERRA CIRCULAR DE BANCADA COM MOTOR ELÉTRICO POTÊNCIA DE 5HP, COM COIFA PARA DISCO 10" - CHP DIURNO. AF_08/2015 | CHOR - CUSTOS HORÁRIOS DE MÁQUINAS E EQUIPAMENTOS | CHP | 0,0500000 | 30,52 | 1,52 |
| Composição o Auxiliar | 91693 SINAPI | SERRA CIRCULAR DE BANCADA COM MOTOR ELÉTRICO POTÊNCIA DE 5HP, COM COIFA PARA DISCO 10" - CHI DIURNO. AF_08/2015 | CHOR - CUSTOS HORÁRIOS DE MÁQUINAS E EQUIPAMENTOS | CHI | 0,2370000 | 29,17 | 6,91 |
| Insumo | 00001345 SINAPI | CHAPA/PAINEL DE MADEIRA COMPENSADA PLASTIFICADA (MADEIRITE PLASTIFICADO) PARA FORMA DE CONCRETO, DE 2200 x 1100 MM, E = "17" MM | Material | m² | 1,1460000 | 83,30 | 95,46 |
| Insumo | 00004491 SINAPI | PONTALETE *7,5 X 7,5* CM EM PINUS, MISTA OU EQUIVALENTE DA REGIAO - BRUTA | Material | M | 0,1860000 | 10,58 | 1,75 |
| Insumo | 00004517 SINAPI | SARRAFO *2,5 X 7,5* CM EM PINUS, MISTA OU EQUIVALENTE DA REGIAO - BRUTA | Material | M | 6,9520000 | 3,70 | 25,72 |
| Insumo | 00005068 SINAPI | PREGO DE ACO POLIDO COM CABECA 17 X 21 (2 X 11) | Material | KG | 0,1590000 | 18,31 | 2,91 |
| | | | MO sem LS => | 25,51 | LS => | 0,00 MO com LS => | 25,51 |
| | | | Valor do BDI => | 44,20 | | Valor com BDI => | 203,56 |

| | Código Banco | Descrição | Tipo | Und | Quant. | Valor Unit | Total |
|-----------------------|-----------------|--|---|-------|-----------|-------------------|--------|
| Composição | 98533 SINAPI | FABRICAÇÃO, MONTAGEM E DESMONTAGEM DE FÔRMA PARA VIGA BALDRAME, EM MADEIRA SERRADA, E=25 MM, 2 UTILIZAÇÕES. AF_08/2017 | FUES - FUNDAÇÕES E ESTRUTURAS | m² | 1,0000000 | 121,83 | 121,83 |
| Composição o Auxiliar | 88239 SINAPI | AJUDANTE DE CARPINTEIRO COM ENCARGOS COMPLEMENTARES | SEDI - SERVIÇOS DIVERSOS | H | 0,5000000 | 19,02 | 9,51 |
| Composição o Auxiliar | 88262 SINAPI | CARPINTEIRO DE FORMAS COM ENCARGOS COMPLEMENTARES | SEDI - SERVIÇOS DIVERSOS | H | 1,2880000 | 23,33 | 30,07 |
| Composição o Auxiliar | 91692 SINAPI | SERRA CIRCULAR DE BANCADA COM MOTOR ELÉTRICO POTÊNCIA DE 5HP, COM COIFA PARA DISCO 10" - CHP DIURNO. AF_08/2015 | CHOR - CUSTOS HORÁRIOS DE MÁQUINAS E EQUIPAMENTOS | CHP | 0,0320000 | 30,52 | 0,97 |
| Composição o Auxiliar | 91693 SINAPI | SERRA CIRCULAR DE BANCADA COM MOTOR ELÉTRICO POTÊNCIA DE 5HP, COM COIFA PARA DISCO 10" - CHI DIURNO. AF_08/2015 | CHOR - CUSTOS HORÁRIOS DE MÁQUINAS E EQUIPAMENTOS | CHI | 0,0280000 | 29,17 | 0,81 |
| Insumo | 00002692 SINAPI | DESMOLDANTE PROTETOR PARA FORMAS DE MADEIRA, DE BASE OLEOSA EMULSIONADA EM AGUA | Material | L | 0,0170000 | 7,26 | 0,12 |
| Insumo | 00004491 SINAPI | PONTALETE *7,5 X 7,5* CM EM PINUS, MISTA OU EQUIVALENTE DA REGIAO - BRUTA | Material | M | 1,1880000 | 10,58 | 12,33 |
| Insumo | 00004517 SINAPI | SARRAFO *2,5 X 7,5* CM EM PINUS, MISTA OU EQUIVALENTE DA REGIAO - BRUTA | Material | M | 1,0930000 | 3,70 | 4,04 |
| Insumo | 00005073 SINAPI | PREGO DE ACO POLIDO COM CABECA 17 X 24 (2 1/4 X 11) | Material | KG | 0,0490000 | 18,86 | 0,91 |
| Insumo | 00006189 SINAPI | TABUA NAO APARELHADA *2,5 X 30* CM, EM MACARANDUBA/MASSARANDUBA, ANGELIM OU EQUIVALENTE DA REGIAO - BRUTA | Material | M | 1,9430000 | 31,97 | 62,11 |
| Insumo | 00040304 SINAPI | PREGO DE ACO POLIDO COM CABECA DUPLA 17 X 27 (2 1/2 X 11) | Material | KG | 0,0340000 | 22,60 | 0,76 |
| | | | MO sem LS => | 30,53 | LS => | 0,00 MO com LS => | 30,53 |
| | | | Valor do BDI => | 33,74 | | Valor com BDI => | 155,37 |

| | Código Banco | Descrição | Tipo | Und | Quant. | Valor Unit | Total |
|------------|---------------|--|--------|-----|-----------|------------|--------|
| Composição | C2827 SEINFRA | FORMA PLANA CHAPA COMPENSADA RESINADA, ESP.= 10mm UTIL. 3X | FORMAS | m² | 1,0000000 | 140,00 | 140,00 |

PREFEITURA MUNICIPAL DE MOREILÂNDIA-PE

| | | | | | | | | |
|------------|-----------------|---|---|--------------|-----------|------------------|-------------------|-------|
| Insumo | 10041 SEINFRA | AJUDANTE DE CARPINTEIRO | Mão de Obra | H | 1,3500000 | 19,10 | 25,78 | |
| Insumo | 10498 SEINFRA | CARPINTEIRO | Mão de Obra | H | 1,3500000 | 24,16 | 32,81 | |
| Insumo | 10528 SEINFRA | CHAPA COMPENSADO RESINADO 10MM (1.10 X 2.20M) | Material | m² | 0,4300000 | 35,95 | 15,45 | |
| Insumo | 11691 SEINFRA | PONTALETE / BARROTE DE 3"x3" | Material | M | 2,0000000 | 16,09 | 32,18 | |
| Insumo | 11848 SEINFRA | SARRAFO DE 1"x4" | Material | M | 1,5300000 | 6,05 | 9,25 | |
| Insumo | 11916 SEINFRA | TABUÁ DE 1" DE 3A. - L = 30cm | Material | M | 1,6000000 | 12,77 | 20,43 | |
| Insumo | 12408 SEINFRA | PREGO 14X18 (1 1/2" x 14) (APROXIMADAMENTE 708UN/KG) | Material | KG | 0,2500000 | 17,23 | 4,30 | |
| | | | MO sem LS => | | 58,39 | LS => | 0,00 MO com LS => | 58,39 |
| | | | Valor do BDI => | | 38,83 | Valor com BDI => | 176,83 | |
| Composição | Código Banco | Descrição | Tipo | Und | Quant. | Valor Unit | Total | |
| o | 88269 SINAPI | GESSEIRO COM ENCARGOS COMPLEMENTARES | SEDI - SERVIÇOS DIVERSOS | H | 1,0000000 | 23,51 | 23,51 | |
| Composição | 85337 SINAPI | CURSO DE CAPACITAÇÃO PARA GESSEIRO (ENCARGOS COMPLEMENTARES) - HORISTA | SEDI - SERVIÇOS DIVERSOS | H | 1,0000000 | 0,20 | 0,20 | |
| o Auxiliar | 00012872 SINAPI | GESSEIRO (HORISTA) | Mão de Obra | H | 1,0000000 | 17,27 | 17,27 | |
| Insumo | 00037370 SINAPI | ALIMENTAÇÃO - HORISTA (COLETADO CAIXA - ENCARGOS COMPLEMENTARES) | Outros | H | 1,0000000 | 2,28 | 2,28 | |
| Insumo | 00037371 SINAPI | TRANSPORTE - HORISTA (COLETADO CAIXA - ENCARGOS COMPLEMENTARES) | Serviços | H | 1,0000000 | 0,60 | 0,60 | |
| Insumo | 00037372 SINAPI | EXAMES - HORISTA (COLETADO CAIXA - ENCARGOS COMPLEMENTARES) | Outros | H | 1,0000000 | 1,14 | 1,14 | |
| Insumo | 00037373 SINAPI | SEGURO - HORISTA (COLETADO CAIXA - ENCARGOS COMPLEMENTARES) | Taxas | H | 1,0000000 | 0,01 | 0,01 | |
| Insumo | 00043465 SINAPI | FERRAMENTAS - FAMILIA PEDREIRO - HORISTA (ENCARGOS COMPLEMENTARES - COLETADO CAIXA) | Equipamento | H | 1,0000000 | 0,84 | 0,84 | |
| Insumo | 00043489 SINAPI | EPI - FAMILIA PEDREIRO - HORISTA (ENCARGOS COMPLEMENTARES - COLETADO CAIXA) | Equipamento | H | 1,0000000 | 1,17 | 1,17 | |
| | | | MO sem LS => | | 17,47 | LS => | 0,00 MO com LS => | 17,47 |
| | | | Valor do BDI => | | 6,52 | Valor com BDI => | 30,03 | |
| Composição | Código Banco | Descrição | Tipo | Und | Quant. | Valor Unit | Total | |
| o | 93282 SINAPI | GUINCHO ELÉTRICO DE COLUNA, CAPACIDADE 400 KG, COM MOTO FREIO, MOTOR TRIFÁSICO DE 1,25 CV - CHI DIURNO. AF_03/2016 | CHOR - CUSTOS HORÁRIOS DE MÁQUINAS E EQUIPAMENTOS | CHI | 1,0000000 | 26,81 | 26,81 | |
| Composição | 88295 SINAPI | OPERADOR DE GUINCHO COM ENCARGOS COMPLEMENTARES | SEDI - SERVIÇOS DIVERSOS | H | 1,0000000 | 26,30 | 26,30 | |
| o Auxiliar | 93277 SINAPI | GUINCHO ELÉTRICO DE COLUNA, CAPACIDADE 400 KG, COM MOTO FREIO, MOTOR TRIFÁSICO DE 1,25 CV - DEPRECIAÇÃO. AF_03/2016 | CHOR - CUSTOS HORÁRIOS DE MÁQUINAS E EQUIPAMENTOS | H | 1,0000000 | 0,42 | 0,42 | |
| Composição | 93278 SINAPI | GUINCHO ELÉTRICO DE COLUNA, CAPACIDADE 400 KG, COM MOTO FREIO, MOTOR TRIFÁSICO DE 1,25 CV - JUROS. AF_03/2016 | CHOR - CUSTOS HORÁRIOS DE MÁQUINAS E EQUIPAMENTOS | H | 1,0000000 | 0,09 | 0,09 | |
| o Auxiliar | | | | MO sem LS => | 21,44 | LS => | 0,00 MO com LS => | 21,44 |
| | | | Valor do BDI => | | 7,43 | Valor com BDI => | 34,24 | |
| Composição | Código Banco | Descrição | Tipo | Und | Quant. | Valor Unit | Total | |
| o | 93281 SINAPI | GUINCHO ELÉTRICO DE COLUNA, CAPACIDADE 400 KG, COM MOTO FREIO, MOTOR TRIFÁSICO DE 1,25 CV - CHP DIURNO. AF_03/2016 | CHOR - CUSTOS HORÁRIOS DE MÁQUINAS E EQUIPAMENTOS | CHP | 1,0000000 | 27,94 | 27,94 | |
| Composição | 88295 SINAPI | OPERADOR DE GUINCHO COM ENCARGOS COMPLEMENTARES | SEDI - SERVIÇOS DIVERSOS | H | 1,0000000 | 26,30 | 26,30 | |
| o Auxiliar | 93277 SINAPI | GUINCHO ELÉTRICO DE COLUNA, CAPACIDADE 400 KG, COM MOTO FREIO, MOTOR TRIFÁSICO DE 1,25 CV - DEPRECIAÇÃO. AF_03/2016 | CHOR - CUSTOS HORÁRIOS DE MÁQUINAS E EQUIPAMENTOS | H | 1,0000000 | 0,42 | 0,42 | |
| Composição | 93278 SINAPI | GUINCHO ELÉTRICO DE COLUNA, CAPACIDADE 400 KG, COM MOTO FREIO, MOTOR TRIFÁSICO DE 1,25 CV - JUROS. AF_03/2016 | CHOR - CUSTOS HORÁRIOS DE MÁQUINAS E EQUIPAMENTOS | H | 1,0000000 | 0,09 | 0,09 | |
| o Auxiliar | 93279 SINAPI | GUINCHO ELÉTRICO DE COLUNA, CAPACIDADE 400 KG, COM MOTO FREIO, MOTOR TRIFÁSICO DE 1,25 CV - MANUTENÇÃO. AF_03/2016 | CHOR - CUSTOS HORÁRIOS DE MÁQUINAS E EQUIPAMENTOS | H | 1,0000000 | 0,39 | 0,39 | |
| Composição | 93280 SINAPI | GUINCHO ELÉTRICO DE COLUNA, CAPACIDADE 400 KG, COM MOTO FREIO, MOTOR TRIFÁSICO DE 1,25 CV - MATERIAIS NA OPERAÇÃO. AF_03/2016 | CHOR - CUSTOS HORÁRIOS DE MÁQUINAS E EQUIPAMENTOS | H | 1,0000000 | 0,74 | 0,74 | |
| o Auxiliar | | | | MO sem LS => | 21,44 | LS => | 0,00 MO com LS => | 21,44 |
| | | | Valor do BDI => | | 7,75 | Valor com BDI => | 35,69 | |
| Composição | Código Banco | Descrição | Tipo | Und | Quant. | Valor Unit | Total | |
| o | 93277 SINAPI | GUINCHO ELÉTRICO DE COLUNA, CAPACIDADE 400 KG, COM MOTO FREIO, MOTOR TRIFÁSICO DE 1,25 CV - DEPRECIAÇÃO. AF_03/2016 | CHOR - CUSTOS HORÁRIOS DE MÁQUINAS E EQUIPAMENTOS | H | 1,0000000 | 0,42 | 0,42 | |
| Insumo | 00036487 SINAPI | GUINCHO ELÉTRICO DE COLUNA, CAPACIDADE 400 KG, COM MOTO FREIO, MOTOR TRIFÁSICO DE 1,25 CV | Equipamento | UN | 0,0000640 | 6.814,63 | 0,42 | |
| | | | MO sem LS => | | 0,00 | LS => | 0,00 MO com LS => | 0,00 |
| | | | Valor do BDI => | | 0,11 | Valor com BDI => | 0,53 | |
| Composição | Código Banco | Descrição | Tipo | Und | Quant. | Valor Unit | Total | |
| o | 93278 SINAPI | GUINCHO ELÉTRICO DE COLUNA, CAPACIDADE 400 KG, COM MOTO FREIO, MOTOR TRIFÁSICO DE 1,25 CV - JUROS. AF_03/2016 | CHOR - CUSTOS HORÁRIOS DE MÁQUINAS E EQUIPAMENTOS | H | 1,0000000 | 0,09 | 0,09 | |
| Insumo | 00036487 SINAPI | GUINCHO ELÉTRICO DE COLUNA, CAPACIDADE 400 KG, COM MOTO FREIO, MOTOR TRIFÁSICO DE 1,25 CV | Equipamento | UN | 0,0000148 | 6.814,63 | 0,09 | |
| | | | MO sem LS => | | 0,00 | LS => | 0,00 MO com LS => | 0,00 |
| | | | Valor do BDI => | | 0,02 | Valor com BDI => | 0,11 | |
| Composição | Código Banco | Descrição | Tipo | Und | Quant. | Valor Unit | Total | |
| o | 93279 SINAPI | GUINCHO ELÉTRICO DE COLUNA, CAPACIDADE 400 KG, COM MOTO FREIO, MOTOR TRIFÁSICO DE 1,25 CV - MANUTENÇÃO. AF_03/2016 | CHOR - CUSTOS HORÁRIOS DE MÁQUINAS E EQUIPAMENTOS | H | 1,0000000 | 0,39 | 0,39 | |
| Insumo | 00036487 SINAPI | GUINCHO ELÉTRICO DE COLUNA, CAPACIDADE 400 KG, COM MOTO FREIO, MOTOR TRIFÁSICO DE 1,25 CV | Equipamento | UN | 0,0000600 | 6.814,63 | 0,39 | |
| | | | MO sem LS => | | 0,00 | LS => | 0,00 MO com LS => | 0,00 |
| | | | Valor do BDI => | | 0,10 | Valor com BDI => | 0,49 | |
| Composição | Código Banco | Descrição | Tipo | Und | Quant. | Valor Unit | Total | |
| o | 93280 SINAPI | GUINCHO ELÉTRICO DE COLUNA, CAPACIDADE 400 KG, COM MOTO FREIO, MOTOR TRIFÁSICO DE 1,25 CV - MATERIAIS NA OPERAÇÃO. AF_03/2016 | CHOR - CUSTOS HORÁRIOS DE MÁQUINAS E EQUIPAMENTOS | H | 1,0000000 | 0,74 | 0,74 | |

PREFEITURA MUNICIPAL DE MOREILÂNDIA-PE

| | | | | | | | | |
|-----------------------|-----------------|--|---|-------|-----------|------------|------------------|--------|
| Insumo | 00002705 SINAPI | ENERGIA ELETRICA ATE 2000 KWH INDUSTRIAL, SEM DEMANDA | Material | KWH | 0,7800000 | 0,95 | 0,74 | |
| | | | MO sem LS => | 0,00 | LS => | 0,00 | MO com LS => | 0,00 |
| | | | Valor do BDI => | 0,20 | | | Valor com BDI => | 0,94 |
| Composição o | Código Banco | Descrição | Tipo | Und | Quant. | Valor Unit | Total | |
| | 91952 SINAPI | INTERRUPTOR SIMPLES (1 MÓDULO), 10A/250V, SEM SUPORTE E SEM PLACA - FORNECIMENTO E INSTALAÇÃO. AF_03/2023 | INEL - INSTALAÇÃO ELÉTRICA/ELETRIFICAÇÃO E ILUMINAÇÃO EXTERNA | UN | 1,0000000 | 17,31 | 17,31 | |
| Composição o Auxiliar | 88247 SINAPI | AUXILIAR DE ELETRICISTA COM ENCARGOS COMPLEMENTARES | SEDI - SERVIÇOS DIVERSOS | H | 0,2320000 | 18,79 | 4,35 | |
| Composição o Auxiliar | 88264 SINAPI | ELETRICISTA COM ENCARGOS COMPLEMENTARES | SEDI - SERVIÇOS DIVERSOS | H | 0,2320000 | 23,97 | 5,58 | |
| Insumo | 00038112 SINAPI | INTERRUPTOR SIMPLES 10A, 250V (APENAS MÓDULO) | Material | UN | 1,0000000 | 7,40 | 7,40 | |
| | | | MO sem LS => | 7,12 | LS => | 0,00 | MO com LS => | 7,12 |
| | | | Valor do BDI => | 4,80 | | | Valor com BDI => | 22,11 |
| Composição o | Código Banco | Descrição | Tipo | Und | Quant. | Valor Unit | Total | |
| | 89366 SINAPI | JOELHO 90 GRAUS COM BUCHA DE LATÃO, PVC, SOLDÁVEL, DN 25MM, X 3/4" INSTALADO EM RAMAL OU SUB-RAMAL DE ÁGUA - FORNECIMENTO E INSTALAÇÃO. AF_06/2022 | INHI - INSTALAÇÕES HIDROSANITÁRIAS | UN | 1,0000000 | 15,62 | 15,62 | |
| Composição o Auxiliar | 88248 SINAPI | AUXILIAR DE ENCANADOR OU BOMBEIRO HIDRÁULICO COM ENCARGOS COMPLEMENTARES | SEDI - SERVIÇOS DIVERSOS | H | 0,1418000 | 18,56 | 2,62 | |
| Composição o Auxiliar | 88267 SINAPI | ENCANADOR OU BOMBEIRO HIDRÁULICO COM ENCARGOS COMPLEMENTARES | SEDI - SERVIÇOS DIVERSOS | H | 0,1418000 | 22,95 | 3,24 | |
| Insumo | 00000122 SINAPI | ADESIVO PLÁSTICO PARA PVC, FRASCO COM *850* GR | Material | UN | 0,0059000 | 57,70 | 0,34 | |
| Insumo | 00003524 SINAPI | JOELHO PVC, SOLDÁVEL, COM BUCHA DE LATÃO 90 GRAUS, 25 MM X 3/4", PARA ÁGUA FRIA PREDIAL | Material | UN | 1,0000000 | 8,89 | 8,89 | |
| Insumo | 00020083 SINAPI | SOLUÇÃO PREPARADORA / LIMPADORA PARA PVC, FRASCO COM 1000 CM3 | Material | UN | 0,0070000 | 65,38 | 0,45 | |
| Insumo | 00038383 SINAPI | LIXA D'ÁGUA EM FOLHA, GRAO 100 | Material | UN | 0,0338000 | 2,46 | 0,08 | |
| | | | MO sem LS => | 4,35 | LS => | 0,00 | MO com LS => | 4,35 |
| | | | Valor do BDI => | 4,33 | | | Valor com BDI => | 19,95 |
| Composição o | Código Banco | Descrição | Tipo | Und | Quant. | Valor Unit | Total | |
| | 89362 SINAPI | JOELHO 90 GRAUS, PVC, SOLDÁVEL, DN 25MM, INSTALADO EM RAMAL OU SUB-RAMAL DE ÁGUA - FORNECIMENTO E INSTALAÇÃO. AF_06/2022 | INHI - INSTALAÇÕES HIDROSANITÁRIAS | UN | 1,0000000 | 8,10 | 8,10 | |
| Composição o Auxiliar | 88248 SINAPI | AUXILIAR DE ENCANADOR OU BOMBEIRO HIDRÁULICO COM ENCARGOS COMPLEMENTARES | SEDI - SERVIÇOS DIVERSOS | H | 0,1520000 | 18,56 | 2,82 | |
| Composição o Auxiliar | 88267 SINAPI | ENCANADOR OU BOMBEIRO HIDRÁULICO COM ENCARGOS COMPLEMENTARES | SEDI - SERVIÇOS DIVERSOS | H | 0,1520000 | 22,95 | 3,48 | |
| Insumo | 00000122 SINAPI | ADESIVO PLÁSTICO PARA PVC, FRASCO COM *850* GR | Material | UN | 0,0071000 | 57,70 | 0,40 | |
| Insumo | 00003529 SINAPI | JOELHO PVC, SOLDÁVEL, 90 GRAUS, 25 MM, COR MARROM, PARA ÁGUA FRIA PREDIAL | Material | UN | 1,0000000 | 0,80 | 0,80 | |
| Insumo | 00020083 SINAPI | SOLUÇÃO PREPARADORA / LIMPADORA PARA PVC, FRASCO COM 1000 CM3 | Material | UN | 0,0080000 | 65,38 | 0,52 | |
| Insumo | 00038383 SINAPI | LIXA D'ÁGUA EM FOLHA, GRAO 100 | Material | UN | 0,0338000 | 2,46 | 0,08 | |
| | | | MO sem LS => | 4,67 | LS => | 0,00 | MO com LS => | 4,67 |
| | | | Valor do BDI => | 2,24 | | | Valor com BDI => | 10,34 |
| Composição o | Código Banco | Descrição | Tipo | Und | Quant. | Valor Unit | Total | |
| | 103673 SINAPI | LANÇAMENTO COM USO DE BOMBA, ADENSAMENTO E ACABAMENTO DE CONCRETO EM ESTRUTURAS. AF_02/2022 | FUES - FUNDAÇÕES E ESTRUTURAS | m³ | 1,0000000 | 36,45 | 36,45 | |
| Composição o Auxiliar | 88262 SINAPI | CARPINTEIRO DE FORMAS COM ENCARGOS COMPLEMENTARES | SEDI - SERVIÇOS DIVERSOS | H | 0,2240000 | 23,33 | 5,22 | |
| Composição o Auxiliar | 88308 SINAPI | PEDREIRO COM ENCARGOS COMPLEMENTARES | SEDI - SERVIÇOS DIVERSOS | H | 0,2240000 | 23,69 | 5,30 | |
| Composição o Auxiliar | 88316 SINAPI | SERVENTE COM ENCARGOS COMPLEMENTARES | SEDI - SERVIÇOS DIVERSOS | H | 1,3450000 | 19,15 | 25,75 | |
| Composição o Auxiliar | 90586 SINAPI | VIBRADOR DE IMERSÃO, DIÂMETRO DE PONTEIRA 45MM, MOTOR ELÉTRICO TRIFÁSICO POTÊNCIA DE 2 CV - CHP DIURNO. AF_08/2015 | CHOR - CUSTOS HORÁRIOS DE MÁQUINAS E EQUIPAMENTOS | CHP | 0,0640000 | 1,31 | 0,12 | |
| Composição o Auxiliar | 90587 SINAPI | VIBRADOR DE IMERSÃO, DIÂMETRO DE PONTEIRA 45MM, MOTOR ELÉTRICO TRIFÁSICO POTÊNCIA DE 2 CV - CHI DIURNO. AF_08/2015 | CHOR - CUSTOS HORÁRIOS DE MÁQUINAS E EQUIPAMENTOS | CHI | 0,1300000 | 0,50 | 0,06 | |
| | | | MO sem LS => | 25,72 | LS => | 0,00 | MO com LS => | 25,72 |
| | | | Valor do BDI => | 10,11 | | | Valor com BDI => | 46,56 |
| Composição o | Código Banco | Descrição | Tipo | Und | Quant. | Valor Unit | Total | |
| | 86904 SINAPI | LAVATÓRIO LOUÇA BRANCA SUSPENSO, 29,5 X 39CM OU EQUIVALENTE, PADRÃO POPULAR - FORNECIMENTO E INSTALAÇÃO. AF_01/2020 | INHI - INSTALAÇÕES HIDROSANITÁRIAS | UN | 1,0000000 | 148,06 | 148,06 | |
| Composição o Auxiliar | 88267 SINAPI | ENCANADOR OU BOMBEIRO HIDRÁULICO COM ENCARGOS COMPLEMENTARES | SEDI - SERVIÇOS DIVERSOS | H | 0,3870000 | 22,95 | 8,88 | |
| Composição o Auxiliar | 88316 SINAPI | SERVENTE COM ENCARGOS COMPLEMENTARES | SEDI - SERVIÇOS DIVERSOS | H | 0,1886000 | 19,15 | 3,61 | |
| Insumo | 00004351 SINAPI | PARAFUSO NIQUELADO 3 1/2" COM ACABAMENTO CROMADO PARA FIXAR PEÇA SANITÁRIA, INCLUI PORCA CEGA, ARRUELA E BUCHA DE NYLON TAMANHO S-8 | Material | UN | 2,0000000 | 21,88 | 43,76 | |
| Insumo | 00010425 SINAPI | LAVATÓRIO DE LOUÇA BRANCA, SUSPENSO (SEM COLUNA), DIMENSÕES *40 X 30" CM | Material | UN | 1,0000000 | 88,24 | 88,24 | |
| Insumo | 00037329 SINAPI | REJUNTE EPOXI, QUALQUER COR | Material | KG | 0,0304000 | 117,46 | 3,57 | |
| | | | MO sem LS => | 9,30 | LS => | 0,00 | MO com LS => | 9,30 |
| | | | Valor do BDI => | 41,07 | | | Valor com BDI => | 189,13 |
| Composição o | Código Banco | Descrição | Tipo | Und | Quant. | Valor Unit | Total | |
| | 88274 SINAPI | MARMORISTA/GRANITEIRO COM ENCARGOS COMPLEMENTARES | SEDI - SERVIÇOS DIVERSOS | H | 1,0000000 | 23,57 | 23,57 | |
| Composição o Auxiliar | 95341 SINAPI | CURSO DE CAPACITAÇÃO PARA MARMORISTA/GRANITEIRO (ENCARGOS COMPLEMENTARES) - HORISTA | SEDI - SERVIÇOS DIVERSOS | H | 1,0000000 | 3,26 | 0,26 | |
| Insumo | 00004755 SINAPI | MARMORISTA / GRANITEIRO (HORISTA) | Mão de Obra | H | 1,0000000 | 17,27 | 17,27 | |
| Insumo | 00037370 SINAPI | ALIMENTAÇÃO - HORISTA (COLETADO CAIXA - ENCARGOS COMPLEMENTARES) | Outros | H | 1,0000000 | 2,28 | 2,28 | |
| Insumo | 00037371 SINAPI | TRANSPORTE - HORISTA (COLETADO CAIXA - ENCARGOS COMPLEMENTARES) | Serviços | H | 1,0000000 | 0,80 | 0,80 | |
| Insumo | 00037372 SINAPI | EXAMES - HORISTA (COLETADO CAIXA - ENCARGOS COMPLEMENTARES) | Outros | H | 1,0000000 | 1,14 | 1,14 | |
| Insumo | 00037373 SINAPI | SEGURO - HORISTA (COLETADO CAIXA - ENCARGOS COMPLEMENTARES) | Taxas | H | 1,0000000 | 0,01 | 0,01 | |

PREFEITURA MUNICIPAL DE MOREILÂNDIA-PE

| | | | | | | | | |
|-----------------------|-----------------|---|-------------------------------|--------|-----------|------------|------------------|-------|
| Insumo | 00043465 SINAPI | FERRAMENTAS - FAMILIA PEDREIRO - HORISTA (ENCARGOS COMPLEMENTARES - COLETADO CAIXA) | Equipamento | H | 1,0000000 | 0,84 | 0,84 | |
| Insumo | 00043489 SINAPI | EPI - FAMILIA PEDREIRO - HORISTA (ENCARGOS COMPLEMENTARES - COLETADO CAIXA) | Equipamento | H | 1,0000000 | 1,17 | 1,17 | |
| | | | MO sem LS => | 17,53 | LS => | 0,00 | MO com LS => | 17,53 |
| | | | Valor do BDI => | 6,53 | | | Valor com BDI => | 30,10 |
| Composição o | Código Banco | Descrição | Tipo | Und | Quant. | Valor Unit | Total | |
| | 92538 SINAPI | MONTAGEM E DESMONTAGEM DE FÔRMA DE LAJE MACIÇA, PÉ-DIREITO SIMPLES, EM CHAPA DE MADEIRA COMPENSADA PLASTIFICADA, 18 UTILIZAÇÕES. AF_09/2020 | FUES - FUNDAÇÕES E ESTRUTURAS | m² | 1,0000000 | 37,93 | 37,93 | |
| Composição o Auxiliar | 88239 SINAPI | AJUDANTE DE CARPINTEIRO COM ENCARGOS COMPLEMENTARES | SEDI - SERVIÇOS DIVERSOS | H | 0,0870000 | 19,02 | 1,27 | |
| Composição o Auxiliar | 88262 SINAPI | CARPINTEIRO DE FORMAS COM ENCARGOS COMPLEMENTARES | SEDI - SERVIÇOS DIVERSOS | H | 0,3880000 | 23,33 | 8,53 | |
| Composição o Auxiliar | 92268 SINAPI | FABRICAÇÃO DE FÔRMA PARA LAJES, EM CHAPA DE MADEIRA COMPENSADA PLASTIFICADA, E = 18 MM. AF_09/2020 | FUES - FUNDAÇÕES E ESTRUTURAS | m² | 0,0870000 | 88,45 | 7,69 | |
| Insumo | 00002692 SINAPI | DESMOLDANTE PROTETOR PARA FORMAS DE MADEIRA, DE BASE OLEOSA EMULSIONADA EM AGUA | Material | L | 0,0040000 | 7,26 | 0,02 | |
| Insumo | 00010749 SINAPI | LOCAÇÃO DE ESCORA METALICA TELESCOPICA, COM ALTURA REGULAVEL DE 1,80" A 3,20" M, COM CAPACIDADE DE CARGA DE NO MINIMO 1000 KGF (10 KN), INCLUSO TRIPE E FORCADO | Equipamento | UNXMES | 0,3970000 | 21,30 | 8,45 | |
| Insumo | 00040270 SINAPI | VIGA DE ESCORAMENTO H20, DE MADEIRA, PESO DE 5,00 A 5,20 KG/M, COM EXTREMIDADES PLASTICAS | Material | M | 0,0950000 | 126,05 | 11,97 | |
| | | | MO sem LS => | 7,33 | LS => | 0,00 | MO com LS => | 7,33 |
| | | | Valor do BDI => | 10,52 | | | Valor com BDI => | 48,45 |
| Composição o | Código Banco | Descrição | Tipo | Und | Quant. | Valor Unit | Total | |
| | 92443 SINAPI | MONTAGEM E DESMONTAGEM DE FÔRMA DE PILARES RETANGULARES E ESTRUTURAS SIMILARES, PÉ-DIREITO SIMPLES, EM CHAPA DE MADEIRA COMPENSADA PLASTIFICADA, 18 UTILIZAÇÕES. AF_09/2020 | FUES - FUNDAÇÕES E ESTRUTURAS | m² | 1,0000000 | 47,82 | 47,82 | |
| Composição o Auxiliar | 88239 SINAPI | AJUDANTE DE CARPINTEIRO COM ENCARGOS COMPLEMENTARES | SEDI - SERVIÇOS DIVERSOS | H | 0,1100000 | 19,02 | 2,09 | |
| Composição o Auxiliar | 88262 SINAPI | CARPINTEIRO DE FORMAS COM ENCARGOS COMPLEMENTARES | SEDI - SERVIÇOS DIVERSOS | H | 0,8000000 | 23,33 | 13,99 | |
| Composição o Auxiliar | 92264 SINAPI | FABRICAÇÃO DE FÔRMA PARA PILARES E ESTRUTURAS SIMILARES, EM CHAPA DE MADEIRA COMPENSADA PLASTIFICADA, E = 18 MM. AF_09/2020 | FUES - FUNDAÇÕES E ESTRUTURAS | m² | 0,0870000 | 215,28 | 14,42 | |
| Insumo | 00002692 SINAPI | DESMOLDANTE PROTETOR PARA FORMAS DE MADEIRA, DE BASE OLEOSA EMULSIONADA EM AGUA | Material | L | 0,0040000 | 7,26 | 0,02 | |
| Insumo | 00040271 SINAPI | LOCAÇÃO DE APRUMADOR METALICO DE PILAR, COM ALTURA E ANGULO REGULAVEIS, EXTENSAO DE 1,50" A 2,80" M | Equipamento | UNXMES | 0,1980000 | 18,37 | 3,60 | |
| Insumo | 00040275 SINAPI | LOCAÇÃO DE VIGA SANDUICHE METALICA VAZADA PARA TRAVAMENTO DE PILARES, ALTURA DE 8" CM, LARGURA DE 8" CM E EXTENSAO DE 2 M | Equipamento | UNXMES | 0,3930000 | 19,20 | 7,54 | |
| Insumo | 00040267 SINAPI | LOCAÇÃO DE BARRA DE ANCORAGEM DE 0,80 A 1,20 M DE EXTENSAO, COM ROSCA DE 5/8", INCLUINDO PORCA E FLANGE | Equipamento | MES | 0,7850000 | 7,07 | 5,54 | |
| Insumo | 00040304 SINAPI | PREGO DE AÇO POLIDO COM CABECA DUPLA 17 X 27 (2 1/2 X 11) | Material | KG | 0,0190000 | 22,80 | 0,42 | |
| | | | MO sem LS => | 14,03 | LS => | 0,00 | MO com LS => | 14,03 |
| | | | Valor do BDI => | 13,20 | | | Valor com BDI => | 60,82 |
| Composição o | Código Banco | Descrição | Tipo | Und | Quant. | Valor Unit | Total | |
| | 92479 SINAPI | MONTAGEM E DESMONTAGEM DE FÔRMA DE VIGA, ESCORAMENTO COM GARFO DE MADEIRA, PÉ-DIREITO SIMPLES, EM CHAPA DE MADEIRA PLASTIFICADA, 18 UTILIZAÇÕES. AF_09/2020 | FUES - FUNDAÇÕES E ESTRUTURAS | m² | 1,0000000 | 88,71 | 88,71 | |
| Composição o Auxiliar | 88239 SINAPI | AJUDANTE DE CARPINTEIRO COM ENCARGOS COMPLEMENTARES | SEDI - SERVIÇOS DIVERSOS | H | 0,1090000 | 19,02 | 2,07 | |
| Composição o Auxiliar | 88262 SINAPI | CARPINTEIRO DE FORMAS COM ENCARGOS COMPLEMENTARES | SEDI - SERVIÇOS DIVERSOS | H | 0,5980000 | 23,33 | 13,90 | |
| Composição o Auxiliar | 92266 SINAPI | FABRICAÇÃO DE FÔRMA PARA VIGAS, EM CHAPA DE MADEIRA COMPENSADA PLASTIFICADA, E = 18 MM. AF_09/2020 | FUES - FUNDAÇÕES E ESTRUTURAS | m² | 0,1050000 | 159,38 | 16,73 | |
| Composição o Auxiliar | 92272 SINAPI | FABRICAÇÃO DE ESCORAS DE VIGA DO TIPO GARFO, EM MADEIRA. AF_09/2020 | FUES - FUNDAÇÕES E ESTRUTURAS | M | 0,8590000 | 42,06 | 27,71 | |
| Insumo | 00002692 SINAPI | DESMOLDANTE PROTETOR PARA FORMAS DE MADEIRA, DE BASE OLEOSA EMULSIONADA EM AGUA | Material | L | 0,0040000 | 7,26 | 0,02 | |
| Insumo | 00006193 SINAPI | TABUA NAO APARELHADA 12,5 X 20" CM, EM MACARANDUBA/MASSARANDUBA, ANGELIM OU EQUIVALENTE DA REGIAO - BRUTA | Material | M | 0,3280000 | 21,90 | 7,18 | |
| Insumo | 00040304 SINAPI | PREGO DE AÇO POLIDO COM CABECA DUPLA 17 X 27 (2 1/2 X 11) | Material | KG | 0,0490000 | 22,80 | 1,10 | |
| | | | MO sem LS => | 17,49 | LS => | 0,00 | MO com LS => | 17,49 |
| | | | Valor do BDI => | 19,06 | | | Valor com BDI => | 87,77 |
| Composição o | Código Banco | Descrição | Tipo | Und | Quant. | Valor Unit | Total | |
| | 88282 SINAPI | MOTORISTA DE CAMINHÃO COM ENCARGOS COMPLEMENTARES | SEDI - SERVIÇOS DIVERSOS | H | 1,0000000 | 22,22 | 22,22 | |
| Composição o Auxiliar | 95347 SINAPI | CURSO DE CAPACITAÇÃO PARA MOTORISTA DE CAMINHÃO (ENCARGOS COMPLEMENTARES) - HORISTA | SEDI - SERVIÇOS DIVERSOS | H | 1,0000000 | 0,09 | 0,09 | |
| Insumo | 00004093 SINAPI | MOTORISTA DE CAMINHÃO (HORISTA) | Mão de Obra | H | 1,0000000 | 17,27 | 17,27 | |
| Insumo | 00037370 SINAPI | ALIMENTAÇÃO - HORISTA (COLETADO CAIXA - ENCARGOS COMPLEMENTARES) | Outros | H | 1,0000000 | 2,28 | 2,28 | |
| Insumo | 00037371 SINAPI | TRANSPORTE - HORISTA (COLETADO CAIXA - ENCARGOS COMPLEMENTARES) | Serviços | H | 1,0000000 | 0,80 | 0,80 | |
| Insumo | 00037372 SINAPI | EXAMES - HORISTA (COLETADO CAIXA - ENCARGOS COMPLEMENTARES) | Outros | H | 1,0000000 | 1,14 | 1,14 | |
| Insumo | 00037373 SINAPI | SEGURO - HORISTA (COLETADO CAIXA - ENCARGOS COMPLEMENTARES) | Taxas | H | 1,0000000 | 0,01 | 0,01 | |
| Insumo | 00043464 SINAPI | FERRAMENTAS - FAMILIA OPERADOR ESCAVADEIRA - HORISTA (ENCARGOS COMPLEMENTARES - COLETADO CAIXA) | Equipamento | H | 1,0000000 | 0,01 | 0,01 | |
| Insumo | 00043488 SINAPI | EPI - FAMILIA OPERADOR ESCAVADEIRA - HORISTA (ENCARGOS COMPLEMENTARES - COLETADO CAIXA) | Equipamento | H | 1,0000000 | 0,82 | 0,82 | |
| | | | MO sem LS => | 17,36 | LS => | 0,00 | MO com LS => | 17,36 |
| | | | Valor do BDI => | 6,16 | | | Valor com BDI => | 28,38 |
| Composição o | Código Banco | Descrição | Tipo | Und | Quant. | Valor Unit | Total | |
| | 88377 SINAPI | OPERADOR DE BETONEIRA ESTACIONÁRIA/MISTURADOR COM ENCARGOS COMPLEMENTARES | SEDI - SERVIÇOS DIVERSOS | H | 1,0000000 | 24,92 | 24,92 | |
| Composição o Auxiliar | 95389 SINAPI | CURSO DE CAPACITAÇÃO PARA OPERADOR DE BETONEIRA ESTACIONÁRIA/MISTURADOR (ENCARGOS COMPLEMENTARES) - HORISTA | SEDI - SERVIÇOS DIVERSOS | H | 1,0000000 | 0,17 | 0,17 | |

PREFEITURA MUNICIPAL DE MOREILÂNDIA-PE

| | | | | | | | | | |
|--------|----------|--------|---|-----------------|---|-----------|------------------|-------------------|-------|
| Insumo | 00037370 | SINAPI | ALIMENTACAO - HORISTA (COLETADO CAIXA - ENCARGOS COMPLEMENTARES) | Outros | H | 1,0000000 | 2,28 | 2,28 | |
| Insumo | 00037371 | SINAPI | TRANSPORTE - HORISTA (COLETADO CAIXA - ENCARGOS COMPLEMENTARES) | Serviços | H | 1,0000000 | 0,60 | 0,60 | |
| Insumo | 00037372 | SINAPI | EXAMES - HORISTA (COLETADO CAIXA - ENCARGOS COMPLEMENTARES) | Outros | H | 1,0000000 | 1,14 | 1,14 | |
| Insumo | 00037373 | SINAPI | SEGURO - HORISTA (COLETADO CAIXA - ENCARGOS COMPLEMENTARES) | Taxas | H | 1,0000000 | 0,01 | 0,01 | |
| Insumo | 00037666 | SINAPI | OPERADOR DE BETONEIRA ESTACIONARIA / MISTURADOR | Mão de Obra | H | 1,0000000 | 19,89 | 19,89 | |
| Insumo | 00043464 | SINAPI | FERRAMENTAS - FAMILIA OPERADOR ESCAVADEIRA - HORISTA (ENCARGOS COMPLEMENTARES - COLETADO CAIXA) | Equipamento | H | 1,0000000 | 0,01 | 0,01 | |
| Insumo | 00043488 | SINAPI | EPI - FAMILIA OPERADOR ESCAVADEIRA - HORISTA (ENCARGOS COMPLEMENTARES - COLETADO CAIXA) | Equipamento | H | 1,0000000 | 0,82 | 0,82 | |
| | | | | MO sem LS => | | 20,06 | LS => | 0,00 MO com LS => | 20,06 |
| | | | | Valor do BDI => | | 6,91 | Valor com BDI => | 31,83 | |

| | Código | Banco | Descrição | Tipo | Und | Quant. | Valor Unit | Total | |
|-----------------------|----------|--------|---|--------------------------|-----|-----------|------------------|-------------------|-------|
| Composição o | 88295 | SINAPI | OPERADOR DE GUINCHO COM ENCARGOS COMPLEMENTARES | SEDI - SERVIÇOS DIVERSOS | H | 1,0000000 | 28,30 | 28,30 | |
| Composição o Auxiliar | 95358 | SINAPI | CURSO DE CAPACITAÇÃO PARA OPERADOR DE GUINCHO (ENCARGOS COMPLEMENTARES) - HORISTA | SEDI - SERVIÇOS DIVERSOS | H | 1,0000000 | 0,38 | 0,38 | |
| Insumo | 00004253 | SINAPI | OPERADOR DE GUINCHO OU GUINCHEIRO | Mão de Obra | H | 1,0000000 | 21,08 | 21,08 | |
| Insumo | 00037370 | SINAPI | ALIMENTACAO - HORISTA (COLETADO CAIXA - ENCARGOS COMPLEMENTARES) | Outros | H | 1,0000000 | 2,28 | 2,28 | |
| Insumo | 00037371 | SINAPI | TRANSPORTE - HORISTA (COLETADO CAIXA - ENCARGOS COMPLEMENTARES) | Serviços | H | 1,0000000 | 0,60 | 0,60 | |
| Insumo | 00037372 | SINAPI | EXAMES - HORISTA (COLETADO CAIXA - ENCARGOS COMPLEMENTARES) | Outros | H | 1,0000000 | 1,14 | 1,14 | |
| Insumo | 00037373 | SINAPI | SEGURO - HORISTA (COLETADO CAIXA - ENCARGOS COMPLEMENTARES) | Taxas | H | 1,0000000 | 0,01 | 0,01 | |
| Insumo | 00043464 | SINAPI | FERRAMENTAS - FAMILIA OPERADOR ESCAVADEIRA - HORISTA (ENCARGOS COMPLEMENTARES - COLETADO CAIXA) | Equipamento | H | 1,0000000 | 0,01 | 0,01 | |
| Insumo | 00043488 | SINAPI | EPI - FAMILIA OPERADOR ESCAVADEIRA - HORISTA (ENCARGOS COMPLEMENTARES - COLETADO CAIXA) | Equipamento | H | 1,0000000 | 0,82 | 0,82 | |
| | | | | MO sem LS => | | 21,44 | LS => | 0,00 MO com LS => | 21,44 |
| | | | | Valor do BDI => | | 7,29 | Valor com BDI => | 33,59 | |

| | Código | Banco | Descrição | Tipo | Und | Quant. | Valor Unit | Total | |
|-----------------------|----------|--------|---|--------------------------|-----|-----------|------------------|-------------------|-------|
| Composição o | 88297 | SINAPI | OPERADOR DE MÁQUINAS E EQUIPAMENTOS COM ENCARGOS COMPLEMENTARES | SEDI - SERVIÇOS DIVERSOS | H | 1,0000000 | 29,08 | 29,08 | |
| Composição o Auxiliar | 95360 | SINAPI | CURSO DE CAPACITAÇÃO PARA OPERADOR DE MÁQUINAS E EQUIPAMENTOS (ENCARGOS COMPLEMENTARES) - HORISTA | SEDI - SERVIÇOS DIVERSOS | H | 1,0000000 | 0,28 | 0,28 | |
| Insumo | 00004230 | SINAPI | OPERADOR DE MÁQUINAS E TRATORES DIVERSOS (TERRAPLANAGEM) | Mão de Obra | H | 1,0000000 | 23,94 | 23,94 | |
| Insumo | 00037370 | SINAPI | ALIMENTACAO - HORISTA (COLETADO CAIXA - ENCARGOS COMPLEMENTARES) | Outros | H | 1,0000000 | 2,28 | 2,28 | |
| Insumo | 00037371 | SINAPI | TRANSPORTE - HORISTA (COLETADO CAIXA - ENCARGOS COMPLEMENTARES) | Serviços | H | 1,0000000 | 0,60 | 0,60 | |
| Insumo | 00037372 | SINAPI | EXAMES - HORISTA (COLETADO CAIXA - ENCARGOS COMPLEMENTARES) | Outros | H | 1,0000000 | 1,14 | 1,14 | |
| Insumo | 00037373 | SINAPI | SEGURO - HORISTA (COLETADO CAIXA - ENCARGOS COMPLEMENTARES) | Taxas | H | 1,0000000 | 0,01 | 0,01 | |
| Insumo | 00043464 | SINAPI | FERRAMENTAS - FAMILIA OPERADOR ESCAVADEIRA - HORISTA (ENCARGOS COMPLEMENTARES - COLETADO CAIXA) | Equipamento | H | 1,0000000 | 0,01 | 0,01 | |
| Insumo | 00043488 | SINAPI | EPI - FAMILIA OPERADOR ESCAVADEIRA - HORISTA (ENCARGOS COMPLEMENTARES - COLETADO CAIXA) | Equipamento | H | 1,0000000 | 0,82 | 0,82 | |
| | | | | MO sem LS => | | 24,22 | LS => | 0,00 MO com LS => | 24,22 |
| | | | | Valor do BDI => | | 8,06 | Valor com BDI => | 37,14 | |

| | Código | Banco | Descrição | Tipo | Und | Quant. | Valor Unit | Total | |
|-----------------------|----------|--------|---|--------------------------|-----|-----------|------------------|-------------------|-------|
| Composição o | 88309 | SINAPI | PEDREIRO COM ENCARGOS COMPLEMENTARES | SEDI - SERVIÇOS DIVERSOS | H | 1,0000000 | 23,66 | 23,66 | |
| Composição o Auxiliar | 95371 | SINAPI | CURSO DE CAPACITAÇÃO PARA PEDREIRO (ENCARGOS COMPLEMENTARES) - HORISTA | SEDI - SERVIÇOS DIVERSOS | H | 1,0000000 | 0,38 | 0,38 | |
| Insumo | 00004750 | SINAPI | PEDREIRO (HORISTA) | Mão de Obra | H | 1,0000000 | 17,27 | 17,27 | |
| Insumo | 00037370 | SINAPI | ALIMENTACAO - HORISTA (COLETADO CAIXA - ENCARGOS COMPLEMENTARES) | Outros | H | 1,0000000 | 2,28 | 2,28 | |
| Insumo | 00037371 | SINAPI | TRANSPORTE - HORISTA (COLETADO CAIXA - ENCARGOS COMPLEMENTARES) | Serviços | H | 1,0000000 | 0,60 | 0,60 | |
| Insumo | 00037372 | SINAPI | EXAMES - HORISTA (COLETADO CAIXA - ENCARGOS COMPLEMENTARES) | Outros | H | 1,0000000 | 1,14 | 1,14 | |
| Insumo | 00037373 | SINAPI | SEGURO - HORISTA (COLETADO CAIXA - ENCARGOS COMPLEMENTARES) | Taxas | H | 1,0000000 | 0,01 | 0,01 | |
| Insumo | 00043465 | SINAPI | FERRAMENTAS - FAMILIA PEDREIRO - HORISTA (ENCARGOS COMPLEMENTARES - COLETADO CAIXA) | Equipamento | H | 1,0000000 | 0,84 | 0,84 | |
| Insumo | 00043489 | SINAPI | EPI - FAMILIA PEDREIRO - HORISTA (ENCARGOS COMPLEMENTARES - COLETADO CAIXA) | Equipamento | H | 1,0000000 | 1,17 | 1,17 | |
| | | | | MO sem LS => | | 17,85 | LS => | 0,00 MO com LS => | 17,85 |
| | | | | Valor do BDI => | | 6,57 | Valor com BDI => | 30,28 | |

| | Código | Banco | Descrição | Tipo | Und | Quant. | Valor Unit | Total |
|-----------------------|--------|--------|--|---|-----|------------|------------|----------|
| Composição o | 97734 | SINAPI | PEÇA RETANGULAR PRÉ-MOLDADA, VOLUME DE CONCRETO DE 10 A 30 LITROS, TAXA DE AÇO APROXIMADA DE 30KG/M³. AF_01/2018 | FUES - FUNDAÇÕES E ESTRUTURAS | m³ | 1,0000000 | 2.727,25 | 2.727,25 |
| Composição o Auxiliar | 88239 | SINAPI | AJUDANTE DE CARPINTEIRO COM ENCARGOS COMPLEMENTARES | SEDI - SERVIÇOS DIVERSOS | H | 1,1820000 | 19,02 | 22,67 |
| Composição o Auxiliar | 88261 | SINAPI | CARPINTEIRO DE ESQUADRIA COM ENCARGOS COMPLEMENTARES | SEDI - SERVIÇOS DIVERSOS | H | 5,9600000 | 22,55 | 134,39 |
| Composição o Auxiliar | 88309 | SINAPI | PEDREIRO COM ENCARGOS COMPLEMENTARES | SEDI - SERVIÇOS DIVERSOS | H | 31,5458000 | 23,66 | 747,32 |
| Composição o Auxiliar | 88316 | SINAPI | SERVENTE COM ENCARGOS COMPLEMENTARES | SEDI - SERVIÇOS DIVERSOS | H | 31,5458000 | 19,15 | 604,10 |
| Composição o Auxiliar | 90586 | SINAPI | VIBRADOR DE IMERSÃO, DIÂMETRO DE PONTEIRA 45MM, MOTOR ELÉTRICO TRIFÁSICO POTÊNCIA DE 2 CV - CHP DIURNO. AF_08/2015 | CHOR - CUSTOS HORÁRIOS DE MÁQUINAS E EQUIPAMENTOS | CHP | 6,8350000 | 1,31 | 8,69 |
| Composição o Auxiliar | 90587 | SINAPI | VIBRADOR DE IMERSÃO, DIÂMETRO DE PONTEIRA 45MM, MOTOR ELÉTRICO TRIFÁSICO POTÊNCIA DE 2 CV - CHI DIURNO. AF_08/2015 | CHOR - CUSTOS HORÁRIOS DE MÁQUINAS E EQUIPAMENTOS | CHI | 18,2482000 | 0,50 | 9,12 |
| Composição o Auxiliar | 91692 | SINAPI | SERRA CIRCULAR DE BANCADA COM MOTOR ELÉTRICO POTÊNCIA DE 5HP, COM COIFA PARA DISCO 10" - CHP DIURNO. AF_08/2015 | CHOR - CUSTOS HORÁRIOS DE MÁQUINAS E EQUIPAMENTOS | CHP | 0,4877000 | 30,52 | 14,88 |
| Composição o Auxiliar | 91693 | SINAPI | SERRA CIRCULAR DE BANCADA COM MOTOR ELÉTRICO POTÊNCIA DE 5HP, COM COIFA PARA DISCO 10" - CHI DIURNO. AF_08/2015 | CHOR - CUSTOS HORÁRIOS DE MÁQUINAS E EQUIPAMENTOS | CHI | 0,7043000 | 29,17 | 20,54 |

PREFEITURA MUNICIPAL DE MOREILÂNDIA-PE

| | | | | | | | | |
|-----------------------|-----------------|---|---|--------|------------|------------------|-------------------|----------|
| Composição o Auxiliar | 92767 SINAPI | ARMAÇÃO DE LAJE DE ESTRUTURA CONVENCIONAL DE CONCRETO ARMADO UTILIZANDO AÇO CA-60 DE 4,2 MM - MONTAGEM. AF_06/2022 | FUES - FUNDAÇÕES E ESTRUTURAS | KG | 27,8988000 | 16,36 | 458,42 | |
| Composição o Auxiliar | 94971 SINAPI | CONCRETO FCK = 25MPA, TRAÇO 1:2,3:2,7 (EM MASSA SECA DE CIMENTO/ AREIA MÉDIA/ BRITA 1) - PREPARO MECÂNICO COM BETONEIRA 600 L. AF_05/2021 | FUES - FUNDAÇÕES E ESTRUTURAS | m³ | 1,2000000 | 488,19 | 583,42 | |
| Insumo | 00001358 SINAPI | CHAPA/PAINEL DE MADEIRA COMPENSADA RESINADA (MADEIRITE RESINADO ROSA) PARA FORMA DE CONCRETO, DE 2200 x 1100 MM, E = 17 MM | Material | m² | 1,8404000 | 49,19 | 95,44 | |
| Insumo | 00002692 SINAPI | DESMOLDANTE PROTETOR PARA FORMAS DE MADEIRA, DE BASE OLEOSA EMULSIONADA EM AGUA | Material | L | 0,0833000 | 7,26 | 0,60 | |
| Insumo | 00004517 SINAPI | SARRAFO "2,5 X 7,5" CM EM PINUS, MISTA OU EQUIVALENTE DA REGIAO - BRUTA | Material | M | 5,8283000 | 3,70 | 20,82 | |
| Insumo | 00020247 SINAPI | PREGO DE AÇO POLIDO COM CABECA 15 X 15 (1 1/4 X 13) | Material | KG | 0,4385000 | 20,27 | 8,84 | |
| | | | MO sem LS => | | 1,289,29 | LS => | 0,00 MO com LS => | 1,289,29 |
| | | | Valor do BDI => | | 756,53 | Valor com BDI => | 3,483,78 | |
| Composição o | Código Banco | Descrição | Tipo | Und | Quant. | Valor Unit | Total | |
| Composição o | 97733 SINAPI | PEÇA RETANGULAR PRÉ-MOLDADA, VOLUME DE CONCRETO DE ATÉ 10 LITROS, TAXA DE AÇO APROXIMADA DE 30KG/M³. AF_01/2018 | FUES - FUNDAÇÕES E ESTRUTURAS | m³ | 1,0000000 | 3.131,43 | 3.131,43 | |
| Composição o Auxiliar | 88239 SINAPI | AJUDANTE DE CARPINTEIRO COM ENCARGOS COMPLEMENTARES | SEDI - SERVIÇOS DIVERSOS | H | 1,8137000 | 19,02 | 34,49 | |
| Composição o Auxiliar | 88281 SINAPI | CARPINTEIRO DE ESQUADRIA COM ENCARGOS COMPLEMENTARES | SEDI - SERVIÇOS DIVERSOS | H | 9,0885000 | 22,55 | 204,49 | |
| Composição o Auxiliar | 88309 SINAPI | PEDREIRO COM ENCARGOS COMPLEMENTARES | SEDI - SERVIÇOS DIVERSOS | H | 32,1930000 | 23,69 | 762,65 | |
| Composição o Auxiliar | 88316 SINAPI | SERVEnte COM ENCARGOS COMPLEMENTARES | SEDI - SERVIÇOS DIVERSOS | H | 32,1930000 | 19,15 | 618,49 | |
| Composição o Auxiliar | 90588 SINAPI | VIBRADOR DE IMERSÃO, DIÂMETRO DE PONTEIRA 45MM, MOTOR ELÉTRICO TRIFÁSICO POTÊNCIA DE 2 CV - CHP DIURNO. AF_08/2015 | CHOR - CUSTOS HORÁRIOS DE MÁQUINAS E EQUIPAMENTOS | CHP | 6,6320000 | 1,31 | 8,68 | |
| Composição o Auxiliar | 90587 SINAPI | VIBRADOR DE IMERSÃO, DIÂMETRO DE PONTEIRA 45MM, MOTOR ELÉTRICO TRIFÁSICO POTÊNCIA DE 2 CV - CHI DIURNO. AF_08/2015 | CHOR - CUSTOS HORÁRIOS DE MÁQUINAS E EQUIPAMENTOS | CHI | 18,2482000 | 0,50 | 9,12 | |
| Composição o Auxiliar | 91892 SINAPI | SERRA CIRCULAR DE BANCADA COM MOTOR ELÉTRICO POTÊNCIA DE 5HP, COM COIFA PARA DISCO 10" - CHP DIURNO. AF_08/2015 | CHOR - CUSTOS HORÁRIOS DE MÁQUINAS E EQUIPAMENTOS | CHP | 0,7738000 | 30,52 | 23,61 | |
| Composição o Auxiliar | 91893 SINAPI | SERRA CIRCULAR DE BANCADA COM MOTOR ELÉTRICO POTÊNCIA DE 5HP, COM COIFA PARA DISCO 10" - CHI DIURNO. AF_08/2015 | CHOR - CUSTOS HORÁRIOS DE MÁQUINAS E EQUIPAMENTOS | CHI | 1,0401000 | 29,17 | 30,33 | |
| Composição o Auxiliar | 92767 SINAPI | ARMAÇÃO DE LAJE DE ESTRUTURA CONVENCIONAL DE CONCRETO ARMADO UTILIZANDO AÇO CA-60 DE 4,2 MM - MONTAGEM. AF_06/2022 | FUES - FUNDAÇÕES E ESTRUTURAS | KG | 42,8483000 | 16,36 | 697,89 | |
| Composição o Auxiliar | 94971 SINAPI | CONCRETO FCK = 25MPA, TRAÇO 1:2,3:2,7 (EM MASSA SECA DE CIMENTO/ AREIA MÉDIA/ BRITA 1) - PREPARO MECÂNICO COM BETONEIRA 600 L. AF_05/2021 | FUES - FUNDAÇÕES E ESTRUTURAS | m³ | 1,2000000 | 488,19 | 583,42 | |
| Insumo | 00001358 SINAPI | CHAPA/PAINEL DE MADEIRA COMPENSADA RESINADA (MADEIRITE RESINADO ROSA) PARA FORMA DE CONCRETO, DE 2200 x 1100 MM, E = 17 MM | Material | m² | 2,9790000 | 49,19 | 146,53 | |
| Insumo | 00002692 SINAPI | DESMOLDANTE PROTETOR PARA FORMAS DE MADEIRA, DE BASE OLEOSA EMULSIONADA EM AGUA | Material | L | 0,1200000 | 7,26 | 0,87 | |
| Insumo | 00020247 SINAPI | PREGO DE AÇO POLIDO COM CABECA 15 X 15 (1 1/4 X 13) | Material | KG | 0,8445000 | 20,27 | 13,06 | |
| | | | MO sem LS => | | 1,441,51 | LS => | 0,00 MO com LS => | 1,441,51 |
| | | | Valor do BDI => | | 868,85 | Valor com BDI => | 4,000,08 | |
| Composição o | Código Banco | Descrição | Tipo | Und | Quant. | Valor Unit | Total | |
| Composição o | 88310 SINAPI | PINTOR COM ENCARGOS COMPLEMENTARES | SEDI - SERVIÇOS DIVERSOS | H | 1,0000000 | 24,92 | 24,92 | |
| Composição o Auxiliar | 95372 SINAPI | CURSO DE CAPACITAÇÃO PARA PINTOR (ENCARGOS COMPLEMENTARES) - HORISTA | SEDI - SERVIÇOS DIVERSOS | H | 1,0000000 | 0,28 | 0,28 | |
| Insumo | 00004783 SINAPI | PINTOR (HORISTA) | Mão de Obra | H | 1,0000000 | 17,27 | 17,27 | |
| Insumo | 00037370 SINAPI | ALIMENTAÇÃO - HORISTA (COLETADO CAIXA - ENCARGOS COMPLEMENTARES) | Outros | H | 1,0000000 | 2,28 | 2,28 | |
| Insumo | 00037371 SINAPI | TRANSPORTE - HORISTA (COLETADO CAIXA - ENCARGOS COMPLEMENTARES) | Serviços | H | 1,0000000 | 0,60 | 0,60 | |
| Insumo | 00037372 SINAPI | EXAMES - HORISTA (COLETADO CAIXA - ENCARGOS COMPLEMENTARES) | Outros | H | 1,0000000 | 1,14 | 1,14 | |
| Insumo | 00037373 SINAPI | SEGURO - HORISTA (COLETADO CAIXA - ENCARGOS COMPLEMENTARES) | Taxas | H | 1,0000000 | 0,01 | 0,01 | |
| Insumo | 00043486 SINAPI | FERRAMENTAS - FAMILIA PINTOR - HORISTA (ENCARGOS COMPLEMENTARES - COLETADO CAIXA) | Equipamento | H | 1,0000000 | 1,88 | 1,88 | |
| Insumo | 00043490 SINAPI | EPI - FAMILIA PINTOR - HORISTA (ENCARGOS COMPLEMENTARES - COLETADO CAIXA) | Equipamento | H | 1,0000000 | 1,88 | 1,88 | |
| | | | MO sem LS => | | 17,53 | LS => | 0,00 MO com LS => | 17,53 |
| | | | Valor do BDI => | | 6,91 | Valor com BDI => | 31,83 | |
| Composição o | Código Banco | Descrição | Tipo | Und | Quant. | Valor Unit | Total | |
| Composição o | 102234 SINAPI | PINTURA IMUNIZANTE PARA MADEIRA, 2 DEMÃOS. AF_01/2021 | PINT - PINTURAS | m² | 1,0000000 | 21,05 | 21,05 | |
| Composição o Auxiliar | 88310 SINAPI | PINTOR COM ENCARGOS COMPLEMENTARES | SEDI - SERVIÇOS DIVERSOS | H | 0,4529000 | 24,92 | 11,28 | |
| Insumo | 00007340 SINAPI | IMUNIZANTE PARA MADEIRA, INCOLOR | Material | L | 0,3257000 | 30,01 | 9,77 | |
| | | | MO sem LS => | | 7,93 | LS => | 0,00 MO com LS => | 7,93 |
| | | | Valor do BDI => | | 5,83 | Valor com BDI => | 26,88 | |
| Composição o | Código Banco | Descrição | Tipo | Und | Quant. | Valor Unit | Total | |
| Composição o | 101816 SINAPI | PREPARO DE FUNDO DE VALA COM LARGURA MENOR QUE 1,5 M (ACERTO DO SOLO NATURAL). AF_08/2020 | MOVT - MOVIMENTO DE TERRA | m² | 1,0000000 | 5,57 | 5,57 | |
| Composição o Auxiliar | 88309 SINAPI | PEDREIRO COM ENCARGOS COMPLEMENTARES | SEDI - SERVIÇOS DIVERSOS | H | 0,1020000 | 23,69 | 2,41 | |
| Composição o Auxiliar | 88316 SINAPI | SERVEnte COM ENCARGOS COMPLEMENTARES | SEDI - SERVIÇOS DIVERSOS | H | 0,1531000 | 19,15 | 2,83 | |
| Composição o Auxiliar | 91533 SINAPI | COMPACTADOR DE SOLOS DE PERCUSSÃO (SOQUETE) COM MOTOR A GASOLINA 4 TEMPOS, POTÊNCIA 4 CV - CHP DIURNO. AF_08/2015 | CHOR - CUSTOS HORÁRIOS DE MÁQUINAS E EQUIPAMENTOS | CHP | 0,0036000 | 37,24 | 0,13 | |
| Composição o Auxiliar | 91534 SINAPI | COMPACTADOR DE SOLOS DE PERCUSSÃO (SOQUETE) COM MOTOR A GASOLINA 4 TEMPOS, POTÊNCIA 4 CV - CHI DIURNO. AF_08/2015 | CHOR - CUSTOS HORÁRIOS DE MÁQUINAS E EQUIPAMENTOS | CHI | 0,0036000 | 30,10 | 0,10 | |
| | | | MO sem LS => | | 3,99 | LS => | 0,00 MO com LS => | 3,99 |
| | | | Valor do BDI => | | 1,54 | Valor com BDI => | 7,11 | |
| Código Banco | Descrição | Tipo | Und | Quant. | Valor Unit | Total | | |

PREFEITURA MUNICIPAL DE MOREILÂNDIA-PE

| | | | | | | | |
|-----------------------|---------------------|---|---|------------|---------------|-------------------|------------------------|
| Composição o | 90443 SINAPI | RASGO LINEAR MANUAL EM ALVENARIA, PARA RAMAIS/ DISTRIBUIÇÃO DE INSTALAÇÕES HIDRÁULICAS, DIÂMETROS MENORES OU IGUAIS A 40 MM. AF_09/2023 | INHI - INSTALAÇÕES HIDROSANITÁRIAS | M | 1,0000000 | 6,80 | 6,80 |
| Composição o Auxiliar | 88248 SINAPI | AUXILIAR DE ENCANADOR OU BOMBEIRO HIDRÁULICO COM ENCARGOS COMPLEMENTARES | SEDI - SERVIÇOS DIVERSOS | H | 0,0660000 | 18,58 | 1,22 |
| Composição o Auxiliar | 88267 SINAPI | ENCANADOR OU BOMBEIRO HIDRÁULICO COM ENCARGOS COMPLEMENTARES | SEDI - SERVIÇOS DIVERSOS | H | 0,2348000 | 22,95 | 5,38 |
| | | | MO sem LS => | 5,00 | LS => | 0,00 | MO com LS => 5,00 |
| | | | Valor do BDI => | 1,83 | | | Valor com BDI => 8,43 |
| | Código Banco | Descrição | Tipo | Und | Quant. | Valor Unit | Total |
| Composição o | C3409 SEINFRA | REBOCO C/ ARGAMASSA DE CIMENTO E AREIA S/ PENEIRAR, TRAÇO 1:4 | ARGAMASSAS PARA PAREDES INTERNAS E EXTERNAS | m² | 1,0000000 | 39,19 | 39,19 |
| Composição o Auxiliar | 00171 SEINFRA | ARGAMASSA DE CIMENTO E AREIA S/PEN. TRAÇO 1:4 | ARGAMASSA DE CIMENTO | m³ | 0,0250000 | 545,38 | 13,83 |
| Insumo | I2391 SEINFRA | PEDREIRO | Mão de Obra | H | 0,8000000 | 24,16 | 14,49 |
| Insumo | I2543 SEINFRA | SERVENTE | Mão de Obra | H | 0,8000000 | 18,46 | 11,07 |
| | | | MO sem LS => | 30,17 | LS => | 0,00 | MO com LS => 30,17 |
| | | | Valor do BDI => | 10,87 | | | Valor com BDI => 50,06 |
| | Código Banco | Descrição | Tipo | Und | Quant. | Valor Unit | Total |
| Composição o | 91693 SINAPI | SERRA CIRCULAR DE BANCADA COM MOTOR ELÉTRICO POTÊNCIA DE 5HP, COM COIFA PARA DISCO 10" - CHI DIURNO. AF_08/2015 | CHOR - CUSTOS HORÁRIOS DE MÁQUINAS E EQUIPAMENTOS | CHI | 1,0000000 | 29,17 | 29,17 |
| Composição o Auxiliar | 88297 SINAPI | OPERADOR DE MÁQUINAS E EQUIPAMENTOS COM ENCARGOS COMPLEMENTARES | SEDI - SERVIÇOS DIVERSOS | H | 1,0000000 | 29,08 | 29,08 |
| Composição o Auxiliar | 91688 SINAPI | SERRA CIRCULAR DE BANCADA COM MOTOR ELÉTRICO POTÊNCIA DE 5HP, COM COIFA PARA DISCO 10" - DEPRECIÇÃO. AF_08/2015 | CHOR - CUSTOS HORÁRIOS DE MÁQUINAS E EQUIPAMENTOS | H | 1,0000000 | 0,08 | 0,08 |
| Composição o Auxiliar | 91689 SINAPI | SERRA CIRCULAR DE BANCADA COM MOTOR ELÉTRICO POTÊNCIA DE 5HP, COM COIFA PARA DISCO 10" - JUROS. AF_08/2015 | CHOR - CUSTOS HORÁRIOS DE MÁQUINAS E EQUIPAMENTOS | H | 1,0000000 | 0,01 | 0,01 |
| | | | MO sem LS => | 24,22 | LS => | 0,00 | MO com LS => 24,22 |
| | | | Valor do BDI => | 8,09 | | | Valor com BDI => 37,26 |
| | Código Banco | Descrição | Tipo | Und | Quant. | Valor Unit | Total |
| Composição o | 91692 SINAPI | SERRA CIRCULAR DE BANCADA COM MOTOR ELÉTRICO POTÊNCIA DE 5HP, COM COIFA PARA DISCO 10" - CHP DIURNO. AF_08/2015 | CHOR - CUSTOS HORÁRIOS DE MÁQUINAS E EQUIPAMENTOS | CHP | 1,0000000 | 30,52 | 30,52 |
| Composição o Auxiliar | 88297 SINAPI | OPERADOR DE MÁQUINAS E EQUIPAMENTOS COM ENCARGOS COMPLEMENTARES | SEDI - SERVIÇOS DIVERSOS | H | 1,0000000 | 29,08 | 29,08 |
| Composição o Auxiliar | 91688 SINAPI | SERRA CIRCULAR DE BANCADA COM MOTOR ELÉTRICO POTÊNCIA DE 5HP, COM COIFA PARA DISCO 10" - DEPRECIÇÃO. AF_08/2015 | CHOR - CUSTOS HORÁRIOS DE MÁQUINAS E EQUIPAMENTOS | H | 1,0000000 | 0,08 | 0,08 |
| Composição o Auxiliar | 91689 SINAPI | SERRA CIRCULAR DE BANCADA COM MOTOR ELÉTRICO POTÊNCIA DE 5HP, COM COIFA PARA DISCO 10" - JUROS. AF_08/2015 | CHOR - CUSTOS HORÁRIOS DE MÁQUINAS E EQUIPAMENTOS | H | 1,0000000 | 0,01 | 0,01 |
| Composição o Auxiliar | 91690 SINAPI | SERRA CIRCULAR DE BANCADA COM MOTOR ELÉTRICO POTÊNCIA DE 5HP, COM COIFA PARA DISCO 10" - MANUTENÇÃO. AF_08/2015 | CHOR - CUSTOS HORÁRIOS DE MÁQUINAS E EQUIPAMENTOS | H | 1,0000000 | 0,06 | 0,06 |
| Composição o Auxiliar | 91691 SINAPI | SERRA CIRCULAR DE BANCADA COM MOTOR ELÉTRICO POTÊNCIA DE 5HP, COM COIFA PARA DISCO 10" - MATERIAIS NA OPERAÇÃO. AF_08/2015 | CHOR - CUSTOS HORÁRIOS DE MÁQUINAS E EQUIPAMENTOS | H | 1,0000000 | 1,29 | 1,29 |
| | | | MO sem LS => | 24,22 | LS => | 0,00 | MO com LS => 24,22 |
| | | | Valor do BDI => | 8,46 | | | Valor com BDI => 38,98 |
| | Código Banco | Descrição | Tipo | Und | Quant. | Valor Unit | Total |
| Composição o | 91688 SINAPI | SERRA CIRCULAR DE BANCADA COM MOTOR ELÉTRICO POTÊNCIA DE 5HP, COM COIFA PARA DISCO 10" - DEPRECIÇÃO. AF_08/2015 | CHOR - CUSTOS HORÁRIOS DE MÁQUINAS E EQUIPAMENTOS | H | 1,0000000 | 0,08 | 0,08 |
| Insumo | 00014618 SINAPI | SERRA CIRCULAR DE BANCADA COM MOTOR ELÉTRICO, POTENCIA DE *1600* W, PARA DISCO DE DIAMETRO DE 10" (250 MM) | Material | UN | 0,0000720 | 1.247,34 | 0,08 |
| | | | MO sem LS => | 0,00 | LS => | 0,00 | MO com LS => 0,00 |
| | | | Valor do BDI => | 0,02 | | | Valor com BDI => 0,10 |
| | Código Banco | Descrição | Tipo | Und | Quant. | Valor Unit | Total |
| Composição o | 91689 SINAPI | SERRA CIRCULAR DE BANCADA COM MOTOR ELÉTRICO POTÊNCIA DE 5HP, COM COIFA PARA DISCO 10" - JUROS. AF_08/2015 | CHOR - CUSTOS HORÁRIOS DE MÁQUINAS E EQUIPAMENTOS | H | 1,0000000 | 0,01 | 0,01 |
| Insumo | 00014618 SINAPI | SERRA CIRCULAR DE BANCADA COM MOTOR ELÉTRICO, POTENCIA DE *1600* W, PARA DISCO DE DIAMETRO DE 10" (250 MM) | Material | UN | 0,0000148 | 1.247,34 | 0,01 |
| | | | MO sem LS => | 0,00 | LS => | 0,00 | MO com LS => 0,00 |
| | | | Valor do BDI => | 0,00 | | | Valor com BDI => 0,01 |
| | Código Banco | Descrição | Tipo | Und | Quant. | Valor Unit | Total |
| Composição o | 91690 SINAPI | SERRA CIRCULAR DE BANCADA COM MOTOR ELÉTRICO POTÊNCIA DE 5HP, COM COIFA PARA DISCO 10" - MANUTENÇÃO. AF_08/2015 | CHOR - CUSTOS HORÁRIOS DE MÁQUINAS E EQUIPAMENTOS | H | 1,0000000 | 0,06 | 0,06 |
| Insumo | 00014618 SINAPI | SERRA CIRCULAR DE BANCADA COM MOTOR ELÉTRICO, POTENCIA DE *1600* W, PARA DISCO DE DIAMETRO DE 10" (250 MM) | Material | UN | 0,0000500 | 1.247,34 | 0,06 |
| | | | MO sem LS => | 0,00 | LS => | 0,00 | MO com LS => 0,00 |
| | | | Valor do BDI => | 0,01 | | | Valor com BDI => 0,07 |
| | Código Banco | Descrição | Tipo | Und | Quant. | Valor Unit | Total |
| Composição o | 91691 SINAPI | SERRA CIRCULAR DE BANCADA COM MOTOR ELÉTRICO POTÊNCIA DE 5HP, COM COIFA PARA DISCO 10" - MATERIAIS NA OPERAÇÃO. AF_08/2015 | CHOR - CUSTOS HORÁRIOS DE MÁQUINAS E EQUIPAMENTOS | H | 1,0000000 | 1,29 | 1,29 |
| Insumo | 00002705 SINAPI | ENERGIA ELÉTRICA ATE 2000 KWH INDUSTRIAL, SEM DEMANDA | Material | KWH | 1,3600000 | 0,95 | 1,29 |
| | | | MO sem LS => | 0,00 | LS => | 0,00 | MO com LS => 0,00 |
| | | | Valor do BDI => | 0,35 | | | Valor com BDI => 1,64 |
| | Código Banco | Descrição | Tipo | Und | Quant. | Valor Unit | Total |
| Composição o | 88316 SINAPI | SERVENTE COM ENCARGOS COMPLEMENTARES | SEDI - SERVIÇOS DIVERSOS | H | 1,0000000 | 19,15 | 19,15 |
| Composição o Auxiliar | 95378 SINAPI | CURSO DE CAPACITAÇÃO PARA SERVENTE (ENCARGOS COMPLEMENTARES) - HORISTA | SEDI - SERVIÇOS DIVERSOS | H | 1,0000000 | 0,28 | 0,28 |
| Insumo | 00006111 SINAPI | SERVENTE DE OBRAS | Mão de Obra | H | 1,0000000 | 13,00 | 13,00 |
| Insumo | 00037370 SINAPI | ALIMENTAÇÃO - HORISTA (COLETADO CAIXA - ENCARGOS COMPLEMENTARES) | Outros | H | 1,0000000 | 2,28 | 2,28 |

PREFEITURA MUNICIPAL DE MOREILÂNDIA-PE

| | | | | | | | | | |
|-----------------------|----------|--------|--|---|----|-----------|------------------|-------------------|-------|
| Insumo | 00037371 | SINAPI | TRANSPORTE - HORISTA (COLETADO CAIXA - ENCARGOS COMPLEMENTARES) | Serviços | H | 1,0000000 | 0,80 | 0,80 | |
| Insumo | 00037372 | SINAPI | EXAMES - HORISTA (COLETADO CAIXA - ENCARGOS COMPLEMENTARES) | Outros | H | 1,0000000 | 1,14 | 1,14 | |
| Insumo | 00037373 | SINAPI | SEGURO - HORISTA (COLETADO CAIXA - ENCARGOS COMPLEMENTARES) | Taxas | H | 1,0000000 | 0,01 | 0,01 | |
| Insumo | 00043467 | SINAPI | FERRAMENTAS - FAMILIA SERVENTE - HORISTA (ENCARGOS COMPLEMENTARES - COLETADO CAIXA) | Equipamento | H | 1,0000000 | 0,59 | 0,59 | |
| Insumo | 00043491 | SINAPI | EPI - FAMILIA SERVENTE - HORISTA (ENCARGOS COMPLEMENTARES - COLETADO CAIXA) | Equipamento | H | 1,0000000 | 1,25 | 1,25 | |
| | | | | MO sem LS => | | 13,28 | LS => | 0,00 MO com LS => | 13,28 |
| | | | | Valor do BDI => | | 5,31 | Valor com BDI => | | 24,46 |
| Composição | 88883 | SINAPI | SIFÃO DO TIPO FLEXÍVEL EM PVC 1 X 1 1/2 - FORNECIMENTO E INSTALAÇÃO. AF_01/2020 | INHÍ - INSTALAÇÕES HIDROSANITÁRIAS | UN | 1,0000000 | 13,22 | 13,22 | |
| Composição o Auxiliar | 88267 | SINAPI | ENCANADOR OU BOMBEIRO HIDRÁULICO COM ENCARGOS COMPLEMENTARES | SEDI - SERVIÇOS DIVERSOS | H | 0,0845000 | 22,95 | 1,93 | |
| Composição o Auxiliar | 88318 | SINAPI | SERVENTE COM ENCARGOS COMPLEMENTARES | SEDI - SERVIÇOS DIVERSOS | H | 0,0286000 | 19,15 | 0,50 | |
| Insumo | 00003146 | SINAPI | FITA VEDA ROSCA EM ROLOS DE 18 MM X 10 M (L X C) | Material | UN | 0,0332000 | 3,00 | 0,09 | |
| Insumo | 00044945 | SINAPI | SIFÃO / TUBO SINFONADO EXTENSÍVEL/SANFONADO, UNIVERSAL/ SIMPLES, ENTRE 50 A 70* CM, DE PLÁSTICO BRANCO | Material | UN | 1,0000000 | 10,70 | 10,70 | |
| | | | | MO sem LS => | | 1,83 | LS => | 0,00 MO com LS => | 1,83 |
| | | | | Valor do BDI => | | 3,86 | Valor com BDI => | | 16,88 |
| Composição | 88882 | SINAPI | SIFÃO DO TIPO GARRAFA/COPO EM PVC 1.1/4 X 1.1/2- FORNECIMENTO E INSTALAÇÃO. AF_01/2020 | INHÍ - INSTALAÇÕES HIDROSANITÁRIAS | UN | 1,0000000 | 24,61 | 24,61 | |
| Composição o Auxiliar | 88267 | SINAPI | ENCANADOR OU BOMBEIRO HIDRÁULICO COM ENCARGOS COMPLEMENTARES | SEDI - SERVIÇOS DIVERSOS | H | 0,1356000 | 22,95 | 3,11 | |
| Composição o Auxiliar | 88318 | SINAPI | SERVENTE COM ENCARGOS COMPLEMENTARES | SEDI - SERVIÇOS DIVERSOS | H | 0,0427000 | 19,15 | 0,81 | |
| Insumo | 00003146 | SINAPI | FITA VEDA ROSCA EM ROLOS DE 18 MM X 10 M (L X C) | Material | UN | 0,0420000 | 3,00 | 0,12 | |
| Insumo | 00006146 | SINAPI | SIFÃO PLÁSTICO TIPO COPO PARA TANQUE, 1.1/4 X 1.1/2 " | Material | UN | 1,0000000 | 20,57 | 20,57 | |
| | | | | MO sem LS => | | 2,94 | LS => | 0,00 MO com LS => | 2,94 |
| | | | | Valor do BDI => | | 6,82 | Valor com BDI => | | 31,43 |
| Composição | 91946 | SINAPI | SUPORTE PARAFUSADO COM PLACA DE ENCAIXE 4" X 2" MÉDIO (1,30 M DO PISO) PARA PONTO ELÉTRICO - FORNECIMENTO E INSTALAÇÃO. AF_03/2023 | INHÍ - INSTALAÇÃO ELÉTRICA/ELETRIFICAÇÃO E ILUMINAÇÃO EXTERNA | UN | 1,0000000 | 10,23 | 10,23 | |
| Composição o Auxiliar | 88247 | SINAPI | AUXILIAR DE ELETRICISTA COM ENCARGOS COMPLEMENTARES | SEDI - SERVIÇOS DIVERSOS | H | 0,1280000 | 18,79 | 2,40 | |
| Composição o Auxiliar | 88264 | SINAPI | ELETRICISTA COM ENCARGOS COMPLEMENTARES | SEDI - SERVIÇOS DIVERSOS | H | 0,1280000 | 23,97 | 3,06 | |
| Insumo | 00038094 | SINAPI | ESPELHO / PLACA DE 3 POSTOS 4" X 2", PARA INSTALAÇÃO DE TOMADAS E INTERRUPTORES | Material | UN | 1,0000000 | 3,14 | 3,14 | |
| Insumo | 00038099 | SINAPI | SUPORTE DE FIXAÇÃO PARA ESPELHO / PLACA 4" X 2", PARA 3 MÓDULOS, PARA INSTALAÇÃO DE TOMADAS E INTERRUPTORES (SOMENTE SUPORTE) | Material | UN | 1,0000000 | 1,63 | 1,63 | |
| | | | | MO sem LS => | | 3,92 | LS => | 0,00 MO com LS => | 3,92 |
| | | | | Valor do BDI => | | 2,83 | Valor com BDI => | | 13,06 |
| Composição | 7882 | ORSE | Suporte (receptáculo) p/ lâmpada fluorescente | Conversão InfoWork | un | 1,0000000 | 5,16 | 5,16 | |
| Composição o Auxiliar | 10552 | ORSE | Encargos Complementares - Eletricista | Provisórios | H | 0,2000000 | 3,58 | 0,71 | |
| Insumo | 2052 | ORSE | Suporte (receptáculo) p/ lâmpada fluorescente un | Material | un | 1,0000000 | 1,00 | 1,00 | |
| Insumo | 00002436 | SINAPI | ELETRICISTA (HORISTA) | Mão de Obra | H | 0,2000000 | 17,27 | 3,45 | |
| | | | | MO sem LS => | | 3,45 | LS => | 0,00 MO com LS => | 3,45 |
| | | | | Valor do BDI => | | 1,43 | Valor com BDI => | | 6,59 |
| Composição | 89395 | SINAPI | TE, PVC, SOLDÁVEL, DN 25MM, INSTALADO EM RAMAL OU SUB-RAMAL DE ÁGUA - FORNECIMENTO E INSTALAÇÃO. AF_06/2022 | INHÍ - INSTALAÇÕES HIDROSANITÁRIAS | UN | 1,0000000 | 11,24 | 11,24 | |
| Composição o Auxiliar | 88248 | SINAPI | AUXILIAR DE ENCANADOR OU BOMBEIRO HIDRÁULICO COM ENCARGOS COMPLEMENTARES | SEDI - SERVIÇOS DIVERSOS | H | 0,2026000 | 18,58 | 3,78 | |
| Composição o Auxiliar | 88267 | SINAPI | ENCANADOR OU BOMBEIRO HIDRÁULICO COM ENCARGOS COMPLEMENTARES | SEDI - SERVIÇOS DIVERSOS | H | 0,2026000 | 22,95 | 4,64 | |
| Insumo | 00000122 | SINAPI | ADESIVO PLÁSTICO PARA PVC, FRASCO COM *850* GR | Material | UN | 0,0106000 | 57,70 | 0,61 | |
| Insumo | 00007139 | SINAPI | TE SOLDÁVEL, PVC, 90 GRAUS, 25 MM, PARA AGUA FRIA PREDIAL (NBR 5848) | Material | UN | 1,0000000 | 1,33 | 1,33 | |
| Insumo | 00020083 | SINAPI | SOLUÇÃO PREPARADORA / LIMPADORA PARA PVC, FRASCO COM 1000 CM3 | Material | UN | 0,0120000 | 65,38 | 0,78 | |
| Insumo | 00038383 | SINAPI | LIXA D'AGUA EM FOLHA, GRAO 100 | Material | UN | 0,0507000 | 2,46 | 0,12 | |
| | | | | MO sem LS => | | 6,23 | LS => | 0,00 MO com LS => | 6,23 |
| | | | | Valor do BDI => | | 3,11 | Valor com BDI => | | 14,35 |
| Composição | 88323 | SINAPI | TELHADISTA COM ENCARGOS COMPLEMENTARES | SEDI - SERVIÇOS DIVERSOS | H | 1,0000000 | 23,11 | 23,11 | |
| Composição o Auxiliar | 95385 | SINAPI | CURSO DE CAPACITAÇÃO PARA TELHADISTA (ENCARGOS COMPLEMENTARES) - HORISTA | SEDI - SERVIÇOS DIVERSOS | H | 1,0000000 | 0,20 | 0,20 | |
| Insumo | 00012889 | SINAPI | TELHADOR (HORISTA) | Mão de Obra | H | 1,0000000 | 17,05 | 17,05 | |
| Insumo | 00037370 | SINAPI | ALIMENTAÇÃO - HORISTA (COLETADO CAIXA - ENCARGOS COMPLEMENTARES) | Outros | H | 1,0000000 | 2,28 | 2,28 | |
| Insumo | 00037371 | SINAPI | TRANSPORTE - HORISTA (COLETADO CAIXA - ENCARGOS COMPLEMENTARES) | Serviços | H | 1,0000000 | 0,80 | 0,80 | |
| Insumo | 00037372 | SINAPI | EXAMES - HORISTA (COLETADO CAIXA - ENCARGOS COMPLEMENTARES) | Outros | H | 1,0000000 | 1,14 | 1,14 | |
| Insumo | 00037373 | SINAPI | SEGURO - HORISTA (COLETADO CAIXA - ENCARGOS COMPLEMENTARES) | Taxas | H | 1,0000000 | 0,01 | 0,01 | |
| Insumo | 00043459 | SINAPI | FERRAMENTAS - FAMILIA CARPINTEIRO DE FORMAS - HORISTA (ENCARGOS COMPLEMENTARES - COLETADO CAIXA) | Equipamento | H | 1,0000000 | 0,49 | 0,49 | |
| Insumo | 00043483 | SINAPI | EPI - FAMILIA CARPINTEIRO DE FORMAS - HORISTA (ENCARGOS COMPLEMENTARES - COLETADO CAIXA) | Equipamento | H | 1,0000000 | 1,34 | 1,34 | |

PREFEITURA MUNICIPAL DE MOREILÂNDIA-PE

| | | MO sem LS => | | LS => | | MO com LS => | | 17,25 | | 0,00 | | 17,25 | |
|-----------------------|-----------------|--|---|--------|------------|------------------|-------|-------|--|--------------|--|-------|--|
| | | Valor do BDI => | | 6,41 | | Valor com BDI => | | 29,52 | | | | | |
| Código Banco | Descrição | Tipo | Und | Quant. | Valor Unit | Total | | | | | | | |
| Composição | 82002 SINAPI | TOMADA MÉDIA DE EMBUTIR (2 MÓDULOS), 2P+T 10 A, SEM SUPORTE E SEM PLACA - FORNECIMENTO E INSTALAÇÃO. AF_03/2023 | INEL - INSTALAÇÃO ELÉTRICA/ELETRIFICAÇÃO E ILUMINAÇÃO EXTERNA | UN | 1,0000000 | 41,28 | 41,29 | | | | | | |
| Composição o Auxiliar | 88247 SINAPI | AUXILIAR DE ELETRICISTA COM ENCARGOS COMPLEMENTARES | SEDI - SERVIÇOS DIVERSOS | H | 0,5720000 | 18,76 | 10,74 | | | | | | |
| Composição o Auxiliar | 88284 SINAPI | ELETRICISTA COM ENCARGOS COMPLEMENTARES | SEDI - SERVIÇOS DIVERSOS | H | 0,5720000 | 23,97 | 13,71 | | | | | | |
| Insumo | 00038101 SINAPI | TOMADA 2P+T 10A, 250V (APENAS MÓDULO) | Material | UN | 2,0000000 | 8,42 | 18,84 | | | | | | |
| | | MO sem LS => | | 17,55 | | LS => | | 0,00 | | MO com LS => | | 17,55 | |
| | | Valor do BDI => | | 11,45 | | Valor com BDI => | | 52,74 | | | | | |
| Código Banco | Descrição | Tipo | Und | Quant. | Valor Unit | Total | | | | | | | |
| Composição | 86906 SINAPI | TORNEIRA CROMADA DE MESA, 1/2"OU 3/4" PARA LAVATÓRIO, PADRÃO POPULAR - FORNECIMENTO E INSTALAÇÃO. AF_01/2020 | INHI - INSTALAÇÕES HIDROSANITÁRIAS | UN | 1,0000000 | 67,84 | 67,84 | | | | | | |
| Composição o Auxiliar | 88287 SINAPI | ENCANADOR OU BOMBEIRO HIDRÁULICO COM ENCARGOS COMPLEMENTARES | SEDI - SERVIÇOS DIVERSOS | H | 0,0860000 | 22,95 | 2,20 | | | | | | |
| Composição o Auxiliar | 88316 SINAPI | SERVEENTE COM ENCARGOS COMPLEMENTARES | SEDI - SERVIÇOS DIVERSOS | H | 0,0303000 | 19,15 | 0,58 | | | | | | |
| Insumo | 00003146 SINAPI | FITA VEDA ROSCA EM ROLOS DE 18 MM X 10 M (L X C) | Material | UN | 0,0210000 | 3,00 | 0,06 | | | | | | |
| Insumo | 00013415 SINAPI | TORNEIRA DE MESA/BANCADA, PARA LAVATORIO, FIXA, METALICA CROMADA, PADRAO POPULAR, 1/2 " OU 3/4 " (REF 1193) | Material | UN | 1,0000000 | 65,00 | 65,00 | | | | | | |
| | | MO sem LS => | | 2,08 | | LS => | | 0,00 | | MO com LS => | | 2,08 | |
| | | Valor do BDI => | | 18,81 | | Valor com BDI => | | 86,65 | | | | | |
| Código Banco | Descrição | Tipo | Und | Quant. | Valor Unit | Total | | | | | | | |
| Composição | 89356 SINAPI | TUBO PVC, SOLDÁVEL, DN 25MM, INSTALADO EM RAMAL OU SUB-RAMAL DE ÁGUA - FORNECIMENTO E INSTALAÇÃO. AF_06/2022 | INHI - INSTALAÇÕES HIDROSANITÁRIAS | M | 1,0000000 | 20,78 | 20,78 | | | | | | |
| Composição o Auxiliar | 88248 SINAPI | AUXILIAR DE ENCANADOR OU BOMBEIRO HIDRÁULICO COM ENCARGOS COMPLEMENTARES | SEDI - SERVIÇOS DIVERSOS | H | 0,3800000 | 18,58 | 7,05 | | | | | | |
| Composição o Auxiliar | 88287 SINAPI | ENCANADOR OU BOMBEIRO HIDRÁULICO COM ENCARGOS COMPLEMENTARES | SEDI - SERVIÇOS DIVERSOS | H | 0,3800000 | 22,95 | 8,72 | | | | | | |
| Insumo | 00009868 SINAPI | TUBO PVC, SOLDÁVEL, DE 25 MM, AGUA FRIA (NBR-6848) | Material | M | 1,0493000 | 4,58 | 4,80 | | | | | | |
| Insumo | 00038383 SINAPI | LIXA D'AGUA EM FOLHA, GRAO 100 | Material | UN | 0,0886000 | 2,46 | 0,21 | | | | | | |
| | | MO sem LS => | | 11,69 | | LS => | | 0,00 | | MO com LS => | | 11,69 | |
| | | Valor do BDI => | | 5,76 | | Valor com BDI => | | 26,54 | | | | | |
| Código Banco | Descrição | Tipo | Und | Quant. | Valor Unit | Total | | | | | | | |
| Composição | 8501 ORSE | Tranca de ferro - tipo 2- para porta em grade de ferro, em barra chata ferro 2" x 1/4" e barra aço redonda 7/8" - exceto mão de obra | Esquadrias de Ferro | un | 1,0000000 | 28,08 | 28,08 | | | | | | |
| Insumo | 8836 ORSE | Barra redonda de aço mecanico laminado 7/8" (3,05 kg/m) Barra redonda de aço mecanico laminado 7/8" (3,05 kg/m) kg | Material | kg | 0,7825000 | 18,04 | 13,75 | | | | | | |
| Insumo | 00000559 SINAPI | BARRA DE AÇO CHATO, RETÂNGULAR, 50,8 MM X 6,35 MM (L X E), 2,53 KG/M | Material | M | 0,1900000 | 25,35 | 4,81 | | | | | | |
| Insumo | 00007898 SINAPI | TUBO AÇO GALVANIZADO COM COSTURA, CLASSE MÉDIA, DN 1.1/4", E = "3,25" MM, PESO "3,14" KG/M (NBR 5580) | Material | M | 0,2500000 | 38,08 | 9,52 | | | | | | |
| | | MO sem LS => | | 0,00 | | LS => | | 0,00 | | MO com LS => | | 0,00 | |
| | | Valor do BDI => | | 7,78 | | Valor com BDI => | | 35,86 | | | | | |
| Código Banco | Descrição | Tipo | Und | Quant. | Valor Unit | Total | | | | | | | |
| Composição | 90587 SINAPI | VIBRADOR DE IMERSÃO, DIÂMETRO DE PONTEIRA 45MM, MOTOR ELÉTRICO TRIFÁSICO POTÊNCIA DE 2 CV - CHI DIURNO. AF_06/2015 | CHOR - CUSTOS HORÁRIOS DE MÁQUINAS E EQUIPAMENTOS | CHI | 1,0000000 | 0,50 | 0,50 | | | | | | |
| Composição o Auxiliar | 90582 SINAPI | VIBRADOR DE IMERSÃO, DIÂMETRO DE PONTEIRA 45MM, MOTOR ELÉTRICO TRIFÁSICO POTÊNCIA DE 2 CV - DEPRECIÇÃO. AF_06/2015 | CHOR - CUSTOS HORÁRIOS DE MÁQUINAS E EQUIPAMENTOS | H | 1,0000000 | 0,41 | 0,41 | | | | | | |
| Composição o Auxiliar | 90583 SINAPI | VIBRADOR DE IMERSÃO, DIÂMETRO DE PONTEIRA 45MM, MOTOR ELÉTRICO TRIFÁSICO POTÊNCIA DE 2 CV - JUROS. AF_06/2015 | CHOR - CUSTOS HORÁRIOS DE MÁQUINAS E EQUIPAMENTOS | H | 1,0000000 | 0,09 | 0,09 | | | | | | |
| | | MO sem LS => | | 0,00 | | LS => | | 0,00 | | MO com LS => | | 0,00 | |
| | | Valor do BDI => | | 0,13 | | Valor com BDI => | | 0,63 | | | | | |
| Código Banco | Descrição | Tipo | Und | Quant. | Valor Unit | Total | | | | | | | |
| Composição | 90586 SINAPI | VIBRADOR DE IMERSÃO, DIÂMETRO DE PONTEIRA 45MM, MOTOR ELÉTRICO TRIFÁSICO POTÊNCIA DE 2 CV - CHP DIURNO. AF_06/2015 | CHOR - CUSTOS HORÁRIOS DE MÁQUINAS E EQUIPAMENTOS | CHP | 1,0000000 | 1,31 | 1,31 | | | | | | |
| Composição o Auxiliar | 90582 SINAPI | VIBRADOR DE IMERSÃO, DIÂMETRO DE PONTEIRA 45MM, MOTOR ELÉTRICO TRIFÁSICO POTÊNCIA DE 2 CV - DEPRECIÇÃO. AF_06/2015 | CHOR - CUSTOS HORÁRIOS DE MÁQUINAS E EQUIPAMENTOS | H | 1,0000000 | 0,41 | 0,41 | | | | | | |
| Composição o Auxiliar | 90583 SINAPI | VIBRADOR DE IMERSÃO, DIÂMETRO DE PONTEIRA 45MM, MOTOR ELÉTRICO TRIFÁSICO POTÊNCIA DE 2 CV - JUROS. AF_06/2015 | CHOR - CUSTOS HORÁRIOS DE MÁQUINAS E EQUIPAMENTOS | H | 1,0000000 | 0,09 | 0,09 | | | | | | |
| Composição o Auxiliar | 90584 SINAPI | VIBRADOR DE IMERSÃO, DIÂMETRO DE PONTEIRA 45MM, MOTOR ELÉTRICO TRIFÁSICO POTÊNCIA DE 2 CV - MANUTENÇÃO. AF_06/2015 | CHOR - CUSTOS HORÁRIOS DE MÁQUINAS E EQUIPAMENTOS | H | 1,0000000 | 0,32 | 0,32 | | | | | | |
| Composição o Auxiliar | 90585 SINAPI | VIBRADOR DE IMERSÃO, DIÂMETRO DE PONTEIRA 45MM, MOTOR ELÉTRICO TRIFÁSICO POTÊNCIA DE 2 CV - MATERIAIS NA OPERAÇÃO. AF_06/2015 | CHOR - CUSTOS HORÁRIOS DE MÁQUINAS E EQUIPAMENTOS | H | 1,0000000 | 0,49 | 0,49 | | | | | | |
| | | MO sem LS => | | 0,00 | | LS => | | 0,00 | | MO com LS => | | 0,00 | |
| | | Valor do BDI => | | 0,38 | | Valor com BDI => | | 1,67 | | | | | |
| Código Banco | Descrição | Tipo | Und | Quant. | Valor Unit | Total | | | | | | | |
| Composição | 90582 SINAPI | VIBRADOR DE IMERSÃO, DIÂMETRO DE PONTEIRA 45MM, MOTOR ELÉTRICO TRIFÁSICO POTÊNCIA DE 2 CV - DEPRECIÇÃO. AF_06/2015 | CHOR - CUSTOS HORÁRIOS DE MÁQUINAS E EQUIPAMENTOS | H | 1,0000000 | 0,41 | 0,41 | | | | | | |
| Insumo | 00013896 SINAPI | VIBRADOR DE IMERSAO, DIAMETRO DA PONTEIRA DE 45* MM, COM MOTOR ELETRICO TRIFASICO DE 2 HP (2 CV) | Equipamento | UN | 0,0001280 | 3.243,86 | 0,41 | | | | | | |
| | | MO sem LS => | | 0,00 | | LS => | | 0,00 | | MO com LS => | | 0,00 | |
| | | Valor do BDI => | | 0,11 | | Valor com BDI => | | 0,52 | | | | | |
| Código Banco | Descrição | Tipo | Und | Quant. | Valor Unit | Total | | | | | | | |

PREFEITURA MUNICIPAL DE MOREILÂNDIA-PE

| | | | | | | | | |
|---------------------|-----------------|---|---|-------|-----------|----------|------------------|--------|
| Composição | 90583 SINAPI | VIBRADOR DE IMERSÃO, DIÂMETRO DE PONTEIRA 45MM, MOTOR ELÉTRICO TRIFÁSICO POTÊNCIA DE 2 CV - JUROS. AF_06/2015 | CHOR - CUSTOS HORÁRIOS DE MÁQUINAS E EQUIPAMENTOS | H | 1,0000000 | 0,09 | 0,09 | |
| Insumo | 00013896 SINAPI | VIBRADOR DE IMERSÃO, DIÂMETRO DA PONTEIRA DE 45* MM, COM MOTOR ELÉTRICO TRIFÁSICO DE 2 HP (2 CV) | Equipamento | UN | 0,0000298 | 3.243,88 | 0,09 | |
| | | | MO sem LS => | 0,00 | LS => | 0,00 | MO com LS => | 0,00 |
| | | | Valor do BDI => | 0,02 | | | Valor com BDI => | 0,11 |
| Composição | 90584 SINAPI | VIBRADOR DE IMERSÃO, DIÂMETRO DE PONTEIRA 45MM, MOTOR ELÉTRICO TRIFÁSICO POTÊNCIA DE 2 CV - MANUTENÇÃO. AF_06/2015 | CHOR - CUSTOS HORÁRIOS DE MÁQUINAS E EQUIPAMENTOS | H | 1,0000000 | 0,32 | 0,32 | |
| Insumo | 00013896 SINAPI | VIBRADOR DE IMERSÃO, DIÂMETRO DA PONTEIRA DE 45* MM, COM MOTOR ELÉTRICO TRIFÁSICO DE 2 HP (2 CV) | Equipamento | UN | 0,0001000 | 3.243,88 | 0,32 | |
| | | | MO sem LS => | 0,00 | LS => | 0,00 | MO com LS => | 0,00 |
| | | | Valor do BDI => | 0,08 | | | Valor com BDI => | 0,40 |
| Composição | 90585 SINAPI | VIBRADOR DE IMERSÃO, DIÂMETRO DE PONTEIRA 45MM, MOTOR ELÉTRICO TRIFÁSICO POTÊNCIA DE 2 CV - MATERIAIS NA OPERAÇÃO. AF_06/2015 | CHOR - CUSTOS HORÁRIOS DE MÁQUINAS E EQUIPAMENTOS | H | 1,0000000 | 0,49 | 0,49 | |
| Insumo | 00002705 SINAPI | ENERGIA ELETRICA ATÉ 2000 KWH INDUSTRIAL, SEM DEMANDA | Material | KWH | 0,5200000 | 0,95 | 0,49 | |
| | | | MO sem LS => | 0,00 | LS => | 0,00 | MO com LS => | 0,00 |
| | | | Valor do BDI => | 0,13 | | | Valor com BDI => | 0,62 |
| Composição | 88878 SINAPI | VÁLVULA EM METAL CROMADO TIPO AMERICANA 3.1/2" X 1.1/2" PARA PIA - FORNECIMENTO E INSTALAÇÃO. AF_01/2020 | INHI - INSTALAÇÕES HIDROS SANITÁRIAS | UN | 1,0000000 | 104,17 | 104,17 | |
| Composição Auxiliar | 88267 SINAPI | ENCANADOR OU BOMBEIRO HIDRÁULICO COM ENCARGOS COMPLEMENTARES | SEDI - SERVIÇOS DIVERSOS | H | 0,1740000 | 22,95 | 3,99 | |
| Composição Auxiliar | 88316 SINAPI | SERVEANTE COM ENCARGOS COMPLEMENTARES | SEDI - SERVIÇOS DIVERSOS | H | 0,0548000 | 19,15 | 1,04 | |
| Insumo | 00003146 SINAPI | FITA VEDA ROSCA EM ROLOS DE 18 MM X 10 M (L X C) | Material | UN | 0,0480000 | 3,00 | 0,14 | |
| Insumo | 00006157 SINAPI | VÁLVULA EM METAL CROMADO PARA PIA AMERICANA 3.1/2 X 1.1/2 " | Material | UN | 1,0000000 | 99,00 | 99,00 | |
| | | | MO sem LS => | 3,78 | LS => | 0,00 | MO com LS => | 3,78 |
| | | | Valor do BDI => | 28,89 | | | Valor com BDI => | 133,08 |
| Composição | 88879 SINAPI | VÁLVULA EM PLÁSTICO 1" PARA PIA, TANQUE OU LAVATÓRIO, COM OU SEM LADRÃO - FORNECIMENTO E INSTALAÇÃO. AF_01/2020 | INHI - INSTALAÇÕES HIDROS SANITÁRIAS | UN | 1,0000000 | 9,94 | 9,94 | |
| Composição Auxiliar | 88267 SINAPI | ENCANADOR OU BOMBEIRO HIDRÁULICO COM ENCARGOS COMPLEMENTARES | SEDI - SERVIÇOS DIVERSOS | H | 0,1232000 | 22,95 | 2,82 | |
| Composição Auxiliar | 88316 SINAPI | SERVEANTE COM ENCARGOS COMPLEMENTARES | SEDI - SERVIÇOS DIVERSOS | H | 0,0388000 | 19,15 | 0,74 | |
| Insumo | 00003146 SINAPI | FITA VEDA ROSCA EM ROLOS DE 18 MM X 10 M (L X C) | Material | UN | 0,0332000 | 3,00 | 0,09 | |
| Insumo | 00006153 SINAPI | VÁLVULA EM PLÁSTICO BRANCO PARA TANQUE OU LAVATORIO 1 ", SEM UNHO E SEM LADRAO | Material | UN | 1,0000000 | 6,29 | 6,29 | |
| | | | MO sem LS => | 2,87 | LS => | 0,00 | MO com LS => | 2,87 |
| | | | Valor do BDI => | 2,75 | | | Valor com BDI => | 12,89 |
| | | | Total sem BDI | | | | 100,286,92 | |
| | | | Total do BDI | | | | 27,803,63 | |
| | | | Total Geral | | | | 128,090,55 | |

ERICK NATSON TORRES Assinado de forma digital por ERICK
 BARBOSA:08678175427 NATSON TORRES BARBOSA:08678175427
 Dados: 2023.11.29 11:48:40 -03'00'

Município de Moreilândia
 Setor de Engenharia

CRONOGRAMA FÍSICO-FINANCEIRO – ANEXO IV;

PREFEITURA MUNICIPAL DE MOREILÂNDIA-PE

Obra
REFORMA DA
ESCOLA MUNICIPAL
OLIMPIO XAVIER

Bancos
SINAPI -
09/2023 -
Pernambuco
ORSE - 09/2023 -
Sergipe
SEINFRA - 028 -
Ceará

B.D.I.
27,74%



GOVERNO MUNICIPAL
MOREILÂNDIA
CONSTRUINDO UMA NOVA HISTÓRIA

Cronograma Físico e Financeiro

| Ite | Descrição | Total Por | 30 DIAS | 60 DIAS | 90 DIAS | 120 DIAS |
|------------------------------|----------------------------------|----------------------|---------------------|--------------------|---------------------|----------------------|
| 1 | SERVIÇOS PRELIMINARES | 100,00% 3.152,40 | 100,00% 3.152,40 | | | |
| 2 | REMOÇÃO E DEMOLIÇÃO | 100,00% 764,69 | 100,00% 764,69 | | | |
| 3 | MOVIMENTAÇÃO DE TERRA | 100,00% 1.642,17 | 50,00% 821,09 | 50,00% 821,09 | | |
| 4 | INFRA-ESTRUTURA E SUPERESTRUTURA | 100,00% 14.781,77 | 25,00% 3.695,44 | 25,00% 3.695,44 | 50,00% 7.390,89 | |
| 5 | VEDAÇÃO | 100,00% 9.146,01 | | 50,00% 4.573,01 | 50,00% 4.573,01 | |
| 6 | PAVIMENTAÇÃO | 100,00% 7.217,40 | | 50,00% 3.608,70 | 50,00% 3.608,70 | |
| 7 | REVESTIMENTO | 100,00% 23.172,51 | | 25,00% 5.793,13 | 50,00% 11.586,26 | 25,00% 5.793,13 |
| 8 | ESQUADRIAS | 100,00% 20.636,22 | 50,00% 10.318,11 | 25,00% 5.159,06 | 25,00% 5.159,06 | |
| 9 | COBERTURA | 100,00% 14.808,71 | 50,00% 7.404,36 | 50,00% 7.404,36 | | |
| 10 | INSTALAÇÕES ELÉTRICAS | 100,00% 3.894,63 | | 50,00% 1.947,32 | 25,00% 973,66 | 25,00% 973,66 |
| 11 | INSTALAÇÕES SANITARIAS | 100,00% 6.111,58 | | | 50,00% 3.055,79 | 50,00% 3.055,79 |
| 12 | INSTALAÇÕES HIDROSÂNITARIA | 100,00% 9.708,30 | 25,00% 2.427,08 | 25,00% 2.427,08 | 25,00% 2.427,08 | 25,00% 2.427,08 |
| 13 | PINTURA | 100,00% 13.054,16 | | | | 100,00% 13.054,16 |
| Porcentagem | | | 22,31% | 27,66% | 30,27% | 19,75% |
| Custo | | | 28.583,16 | 35.429,16 | 38.774,42 | 25.303,81 |
| Porcentagem Acumulado | | | 22,31% | 49,97% | 80,25% | 100,0% |
| Custo Acumulado | | | 28.583,15 | 64.012,31 | 102.786,74 | 128.090,55 |

ERICK NATSON TORRES
BARBOSA:08678175427

Assinado de forma digital por ERICK NATSON
TORRES BARBOSA:08678175427
Dados: 2023.11.29 11:46:52 -03'00'

Município de Moreilândia
Setor de Engenharia



GOVERNO MUNICIPAL
MOREILÂNDIA
CONSTRUINDO UMA NOVA HISTÓRIA

PEÇAS GRÁFICAS-.ANEXO V;

www.moreilandia.pe.gov.br

Rua José Miranda Soares, nº901, Centro, Moreilândia - PE

Fone: (87)3981-1156 CNPJ:11.361.277/0001-89



PLANTA DE SITUAÇÃO

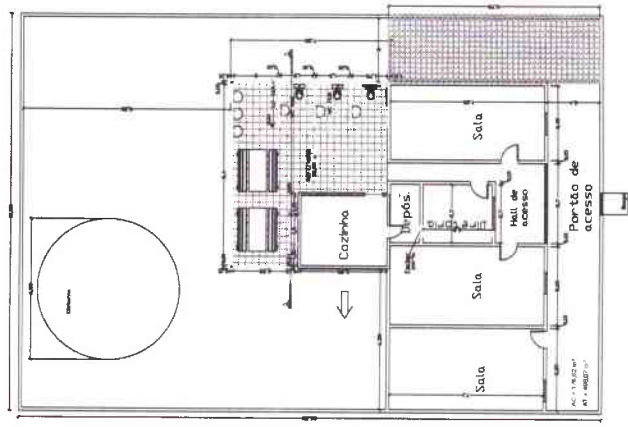

PLANTA DE LOCAÇÃO

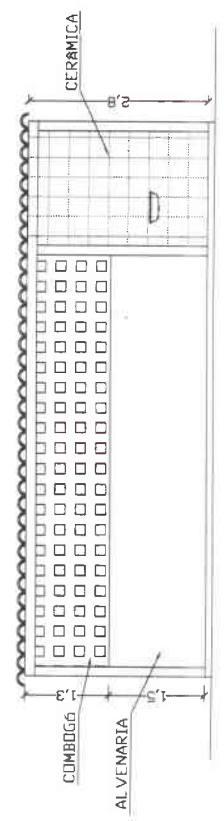
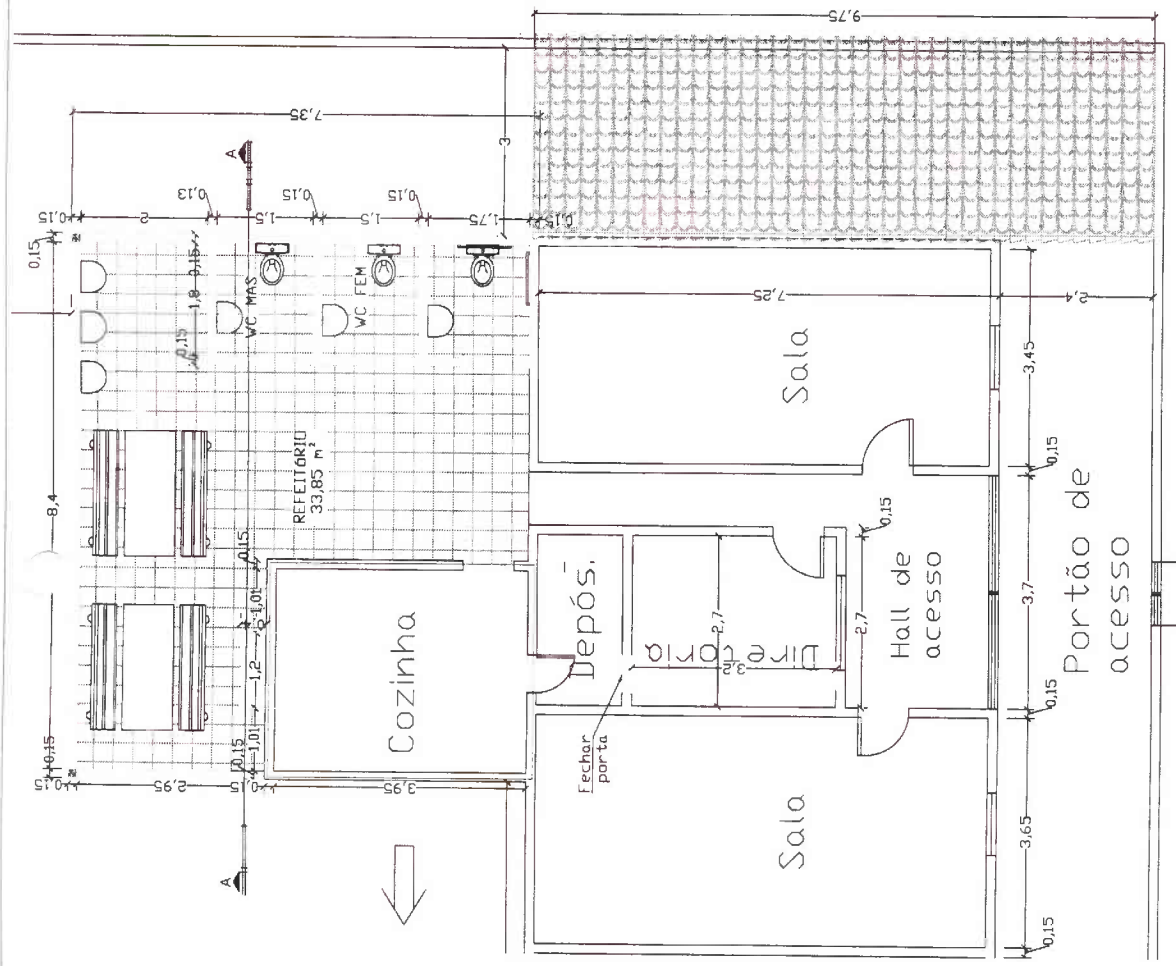

LEGENDA

PAREDES A CONSTRUIR

CONSTRUÇÃO DOS BANHEIROS MAESCOLA MUNICIPAL OLÍMPIO XAVIER
PLANTAS E LOCAÇÃO

PROFESSOR: AVARELLY DE JESUS BRITO

PROFESSOR: PREFEITURA MUNICIPAL DE MACAENÁ

PROFESSOR: [Illegible]

MINUTA DE CONTRATO – ANEXO VI;

CONTRATO Nº ____/2023

CONTRATAÇÃO DE EMPREITEIRA DO RAMO, PARA EXECUÇÃO, DE OBRAS E SERVIÇOS DE ENGENHARIA, RELATIVOS A REFORMA DA ESCOLA MUNICIPAL OLÍMPIO XAVIER, NO SÍTIO DE BAIXO, ZONA RURAL NESTE MUNICÍPIO DE MOREILÂNDIA-PE, SOB REGIME DE EMPREITADA, COM JULGAMENTO COM BASE NO MENOR VALOR GLOBAL, CONFORME PROJETO BÁSICO E ANEXOS CONSTANTES NOS AUTOS. DE UM LADO A PREFEITURA MUNICIPAL DE MOREILÂNDIA-PE E DO OUTRO LADO _____, CONFORME PROCESSO LICITATÓRIO Nº 027/2023-PMM, TOMADA DE PREÇOS Nº 008/2023-PMM.

Pelo presente instrumento, que entre si celebram, de um lado, o **MUNICÍPIO DE MOREILÂNDIA - PE**, através da **PREFEITURA MUNICIPAL DE MOREILÂNDIA, ESTADO DE PERNAMBUCO**, pessoa jurídica de direito público interno, inscrita no CNPJ sob o nº 11.361.227/0001-89, localizada na Rua José Miranda Soares, nº 901, Bairro Centro, Cidade de Moreilândia, Estado de Pernambuco, CEP: 56.150-000, neste ato representado pelo Sr. Prefeito, **VICENTE TEXEIRA SAMPAIO NETO**, brasileiro, casado, servidor público, portador da cédula de identidade sob o nº 5.020.509 - SSP/PE e CPF: 023.920.194-95, residente e domiciliado na Rua Duque de Caxias, nº 40, Bairro Centro, Cidade de Moreilândia, Estado de Pernambuco, CEP: 56.150-000, doravante denominada **CONTRATANTE**, e, do outro lado, a empresa _____, empresa legalmente constituída, cadastrada no CNPJ nº _____, estabelecida na _____, na Cidade de _____ estado de _____, neste ato representado por _____ brasileiro, solteiro/casado, profissão, Portador do CPF _____ e do _____ residente e domiciliado na _____, na cidade de _____ estado de _____, tendo em vista a contratação, e ainda considerando o disposto na lei n.º 8.666, de 21.06.93, têm entre si justo e acordado o seguinte:

CLÁUSULA PRIMEIRA - OBJETO DO CONTRATO

Constitui objeto da presente licitação a Contratação de empreiteira do ramo, para execução, de obras e serviços de engenharia, relativos a Reforma da Escola Municipal Olímpio Xavier, no Sítio de Baixo, Zona Rural neste Município de Moreilândia-PE, sob regime de empreitada, com julgamento com base no menor valor global, conforme projeto básico e anexos constantes nos autos, bem como na proposta da Contratada, adjudicada e homologada pela Contratante.

CLÁUSULA SEGUNDA - PRAZO DE EXECUÇÃO

O prazo para a execução do objeto contratado é de 12 (doze) meses contados a partir do 5º (quinto) dia do recebimento, pela **CONTRATADA**, da Ordem de Serviço, emitida pelo **CONTRATANTE**, podendo ser prorrogado a critério da Administração. A Ordem de Serviço respectiva será emitida no prazo de até 05 (cinco) dias após a assinatura do presente contrato.

Parágrafo Primeiro - A contratada não poderá dar início às obras objeto deste contrato antes do recebimento da Ordem de Serviço;

Parágrafo Segundo - Os prazos de início da etapa de execução, de conclusão e de entrega poderão

www.moreilandia.pe.gov.br

Rua José Miranda Soares, nº901, Centro, Moreilândia -PE

Fone: (87)3981-1156 CNPJ:11.361.277/0001-89

ser prorrogados por motivo relevante, desde que devidamente justificados e aceitos pelo CONTRATANTE.

CLÁUSULA TERCEIRA - PRAZO DE VIGÊNCIA

O presente contrato entrará em vigor a partir da data de sua assinatura e terá sua vigência pelo período de 12 (doze) meses, tendo como termo final o recebimento definitivo da obra, conforme cláusula quinta do presente contrato, podendo ser prorrogado através de Termo Aditivo.

CLÁUSULA QUARTA - REGIME DE EXECUÇÃO

Os serviços serão executados em regime de empreitada por preço unitário.

CLÁUSULA QUINTA - RECEBIMENTO DO OBJETO

O objeto desta licitação será recebido:

I. **Provisoriamente**, pela equipe responsável por seu acompanhamento e fiscalização, mediante termo circunstanciado, emitido pela Secretaria de Infra-Estrutura do Município, assinado pelas partes, em até 15 (quinze) dias contados da comunicação escrita da contratada informando a conclusão do objeto.

II. **Definitivamente**, por Comissão designada pelo Chefe do Poder Executivo Municipal, mediante termo circunstanciado de aceitação definitiva, assinado pelas partes, após vistoria que comprove adequação do objeto aos termos contratuais, após o decurso do prazo de 90 (noventa) dias, contados a partir do recebimento provisório.

Parágrafo Primeiro - No caso da vistoria constatar a inadequação do objeto aos termos do contrato, a Comissão de Recebimento Definitivo da Obra lavrará relatório de verificação circunstanciado, no qual relatará o que houver constatado e, se for o caso, juntará orçamento das despesas que se fizerem necessárias para corrigir ou refazer a obra, no todo ou em parte, dirigindo-o à autoridade **CONTRATANTE**, que adotará as medidas cabíveis.

Parágrafo Segundo - Aceita a obra pela **CONTRATANTE**, a responsabilidade da **CONTRATADA** subsiste na forma da lei.

CLÁUSULA SEXTA - VALOR E DAS CONDIÇÕES DE PAGAMENTO

O preço total para a execução do objeto do presente contrato é de R\$ _____, conforme disposto na proposta da **CONTRATADA**.

Parágrafo Primeiro - O pagamento será efetuado com base nos Boletins de Medição, devidamente acompanhados das Memórias de Cálculo explicativas, expedidos pela equipe de fiscalização da Prefeitura Municipal de Moreilândia-PE, assinado também pela **CONTRATADA**.

Parágrafo Segundo - Serão expedidos boletins de medição em conformidade com o andamento dos serviços, ficando determinado que o último boletim será expedido somente por ocasião da conclusão total do objeto contratado, que será comunicada pela **CONTRATADA** através de correspondência formalmente dirigida à **FISCALIZAÇÃO** do Município de Moreilândia-PE.

Parágrafo Terceiro - O pagamento será efetuado através de empenho ou OB (depósito em conta corrente), ou após o atesto da Equipe de Fiscalização, a juntada do boletim de medição, devidamente

assinado, da nota fiscal/fatura;

Parágrafo Quarto - O pagamento do 1º (primeiro) boletim de medição ficará condicionado à apresentação de cópia autenticada em cartório da Anotação de Responsabilidade Técnica - ART da obra no CREA/PE.

Parágrafo Quinto - O pagamento será efetuado em até 5 (cinco) dias úteis após a apresentação dos documentos elencados nos Parágrafos Segundo e Terceiro, conforme o caso, com exceção do pagamento referente ao último boletim de medição, que se efetivará quando da aceitação definitiva, prevista na Cláusula Quinta.

Parágrafo Sexto - Na ocorrência de fato superveniente, que implique a inviabilidade ou o retardamento da execução do contrato, será assegurado o restabelecimento do equilíbrio econômico-financeiro inicial da avença.

Parágrafo Sétimo - Os serviços excedentes, entendidos aqueles que porventura venham a ter quantitativos reais superiores aos previstos, serão pagos com base nos preços unitários constantes da proposta vencedora e formalizados através de TERMO ADITIVO.

Parágrafo Oitavo - Caso ocorram serviços extras (aumentos qualitativos), entendidos aqueles não orçados na planilha constante do Anexo I do Edital, deverão ser objeto de TERMO ADITIVO, devidamente homologado pelo Chefe do Poder Executivo Municipal, e serão pagos com base no preço de mercado do referido serviço vigente à época de sua execução.

Parágrafo Nono - Os acréscimos ou supressões que porventura venham a ocorrer, não excederão aos limites estabelecidos no § 1º, do artigo 65, da Lei nº 8.666/93.

CLÁUSULA SÉTIMA - ALTERAÇÕES, ACRÉSCIMOS E SUPRESSÕES

Parágrafo Primeiro - Nos termos do artigo 65 da Lei Federal n.º 8.666/93, este contrato poderá ser alterado pelo **CONTRATANTE**, com as devidas justificativas, nos seguintes casos:

I - unilateralmente pela Administração:

- a) quando houver modificação do projeto ou das especificações, para melhor adequação técnica aos seus objetivos;
- b) quando necessária a modificação do valor contratual em decorrência de acréscimo ou diminuição quantitativa de seu objeto, nos limites permitidos por esta Lei;

II - por acordo das partes:

- a) quando conveniente a substituição da garantia de execução;
- b) quando necessária a modificação do regime de execução da obra ou serviço, bem como do modo de fornecimento, em face de verificação técnica da inaplicabilidade dos termos contratuais originários;
- c) quando necessária a modificação da forma de pagamento, por imposição de circunstâncias supervenientes, mantido o valor inicial atualizado, vedada a antecipação do pagamento, com relação ao cronograma financeiro fixado, sem a correspondente contraprestação de fornecimento de bens ou execução de obra ou serviço;
- d) para restabelecer a relação que as partes pactuaram inicialmente entre os encargos do contratado e a retribuição da Administração para a justa remuneração da obra, serviço ou fornecimento, objetivando a manutenção do equilíbrio econômico-financeiro inicial do contrato, na hipótese de sobreviverem fatos imprevisíveis, ou previsíveis, porém de consequências incalculáveis,

retardadores ou impeditivos da execução do ajustado, ou ainda, em caso de força maior, caso fortuito ou fato do príncipe, configurando área econômica extraordinária e extracontratual.

Parágrafo Segundo - Toda e qualquer modificação que se verifique necessária, quando da execução da obra, será previamente autorizada por escrito pelo **CONTRATANTE**, após pronunciamento da Fiscalização. As modificações que acarretarem aumento ou diminuição de quantitativos e despesas, serão medidas, pagas ou deduzidas, com base nos preços unitários do contrato, respeitados os limites estabelecidos no § 1º do artigo 65 da Lei nº 8.666/93.

Parágrafo Terceiro - Os preços unitários não contratualmente previstos serão fixados mediante acordo entre o **CONTRATANTE** e a **CONTRATADA**, com base no preço de mercado do referido serviço vigente à época de sua execução.

Parágrafo Quarto - Em havendo alteração unilateral do contrato que aumente os encargos do contratado, a Administração do **CONTRATANTE** deverá restabelecer, por aditamento, o equilíbrio econômico-financeiro inicial.

CLÁUSULA OITAVA - DOTAÇÃO ORÇAMENTÁRIA

As despesas decorrentes da execução do objeto do presente Contrato correrão por conta da seguinte dotação orçamentária do **CONTRATANTE**:

Gestão/Unidade: PREFEITURA MUNICIPAL DE MOREILÂNDIA-PE – FUNDO MUNICIPAL DE SAÚDE DE MOREILÂNDIA
Fonte do Recurso: Custeio
02 10 01 Fundo Municipal de Saúde
Atividade:
10.301.1002.1175.0000 – Construção, Reforma, Ampliação e Adaptação e Extensão das UBSS-Unidades Básicas de Saúde
Elemento:
4.4.90.51.00 – Obras e Instalações

CLÁUSULA NONA - OBRIGAÇÕES DA CONTRATADA

A **CONTRATADA** obrigará-se-á a:

- I.** executar os serviços rigorosamente de acordo com as especificações constantes no Edital, Anexos do Edital e na sua proposta, obedecidos os critérios e padrões de qualidade predeterminados;
- II.** manter, durante toda a execução do contrato, em compatibilidade com as obrigações por ela assumidas, todas as condições de habilitação e qualificação exigidas no Processo Licitatório nº 027/2023-PMM, Tomada de Preços nº 008/2023-PMM;
- III.** obedecer ao conteúdo da Planilha de Quantitativos e preços Unitários constante do Anexo I do Edital;
- IV.** dirigir, supervisionar, administrar, contratar pessoal e fornecer os recursos materiais necessários à execução dos serviços contratados, sob sua única e exclusiva responsabilidade;
- V.** responsabilizar-se pelos encargos trabalhistas, previdenciários, securitários, fiscais, comerciais, civis e criminais, resultantes da execução do contrato, inclusive no tocante aos seus empregados, dirigentes e prepostos;
- VI.** manter na direção dos serviços, profissional, devidamente capacitado para execução do objeto e legalmente habilitado pelo CREA, o qual será preposto da **CONTRATADA**. O profissional detentor do(s) atestado(s) de responsabilidade técnica, de que trata o subitem 7.4.3, b, do edital da Tomada

de Preços nº 008/2023, deverá participar da obra profissional de experiência equivalente ou superior, desde que aprovada pela fiscalização da **CONTRATANTE**.

VII. cumprir rigorosamente as determinações contidas nas normas de segurança e saúde do trabalhador, especialmente a Lei n.º 6.514, Portaria n.º 3.214, correndo por sua conta exclusiva, a responsabilidade sobre quaisquer acidentes de trabalho ocorridos durante a execução da obra;

VIII. certificar-se, respondendo pelos eventuais descumprimentos, de que os empregados usam os Equipamentos de Proteção Individual (EPI);

IX. contratar pessoal idôneo, que assegure o progresso satisfatório da obra durante a vigência deste contrato;

X. fornecer e colocar no canteiro de obras a placa do **CONTRATANTE** conforme modelo a ser fornecido pelo município;

XI. mobilizar e instalar no local da obra, no prazo que for acordado com a Fiscalização, as instalações provisórias, o pessoal, material e equipamentos necessários ao início das obras e atendimento ao cronograma;

XII. substituir, dentro de 24 (vinte e quatro) horas, contadas da notificação, o pessoal cuja presença no local dos serviços for julgada inconveniente pela Fiscalização do **CONTRATANTE**;

XIII. promover a organização técnica e administrativa da obra de modo a conduzi-la eficaz e eficientemente, no prazo determinado, de acordo com os documentos e especificações que integram o Contrato;

XIV. observar rigorosamente as disposições legais pertinentes à segurança, higiene e medicina do trabalho, bem como toda legislação correlata em vigor;

XV. manter atualizado, no local da obra, um Livro de Ocorrências onde serão registrados pela Fiscalização e/ou por ela, **CONTRATADA**, o andamento e as ocorrências notáveis da obra;

XVI. cumprir todas as solicitações e exigências feitas pela Fiscalização do **CONTRATANTE** no Livro de Ocorrências;

XVII. efetuar o pagamento dos salários de seus empregados, os quais não terão qualquer vínculo empregatício com o **CONTRATANTE**, obrigando-se ainda, pelos encargos legais de qualquer natureza, notadamente os referentes as leis trabalhistas, previdenciárias, parafiscais e fiscais;

XVIII. corrigir incontinentemente, às suas custas, sem qualquer ônus para o **CONTRATANTE**, e dentro de prazo compatível, quaisquer falhas, imperfeições ou omissões na execução dos serviços ora contratados;

XIX. responder pelos danos e prejuízos decorrentes de paralisações na execução do(s) serviço(s), salvo na ocorrência de caso fortuito, ou força maior, apurados na forma da legislação vigente, quando comunicadas ao **CONTRATANTE** no prazo de 48 (quarenta e oito) horas da ocorrência, ou ordem expressa e escrita do **CONTRATANTE**;

XX. refazer, às suas expensas, os serviços executados em desacordo com o estabelecido no Contrato ou os que apresentarem defeitos de materiais ou vícios de construção, pelo prazo de 05 (cinco) anos, contados a partir da data de emissão do Termo de Recebimento Definitivo;

XXI. responder pelos danos e prejuízos causados ao **CONTRATANTE** e/ou a terceiros, por ação ou omissão na execução do(s) serviço(s) objeto deste contrato, salvo na ocorrência de caso fortuito, ou força maior, apurados na forma da legislação vigente;

XXII. responsabilizar-se por quaisquer acidentes de que possam ser vítimas seus empregados, quando em serviço, assim como pelos danos ou prejuízos que os mesmos venham a causar ao **CONTRATANTE** ou a terceiros, durante a vigência do presente contrato, obrigando-se a reparar os danos e ressarcir os prejuízos;

XXIII. comunicar ao **CONTRATANTE**, no prazo de 24 (vinte e quatro) horas, qualquer ocorrência relevante ou acidente que se verifique no local da obra;

XXIV. fornecer, mediante solicitação escrita, todos os esclarecimentos ou informações julgadas relevantes pelo **CONTRATANTE**, ou por seus prepostos, garantindo-lhes o acesso, a qualquer



GOVERNO MUNICIPAL

MOREILÂNDIA

CONSTRUINDO UMA NOVA HISTÓRIA

tempo, ao local da obra;

XXV. paralisar, por determinação da **CONTRATANTE**, qualquer serviço que não esteja sendo executado de acordo com a boa técnica ou que ponha em risco a segurança de pessoas ou bens, inclusive de terceiros;

XXVI. tomar providências junto às empresas fornecedoras de energia elétrica e de telefonia, para ligações definitivas;

XXVII. cumprir rigorosamente os prazos estabelecidos no cronograma físico-financeiro apresentado por ela, **CONTRATADA**, em sua proposta de preços, sujeitando-se às sanções estabelecidas na cláusula décima segunda deste instrumento e ao Art. 81 da Lei 8.666/93, salvo por ocorrência de fato superveniente, imprevisível ou por solicitação da Fiscalização do **CONTRATANTE**, devidamente caracterizados mediante termo circunstanciado transcrito em Livro de Ocorrências ou Diário de Obra, atestado pela Fiscalização do **CONTRATANTE**, ficando desde já obrigada a **CONTRATADA** a apresentar novo cronograma físico-financeiro quando da ocorrência de mudança de prazos nos casos supracitados contemplando a reformulação dos referidos ajustes;

XXVIII. fornecer via da Anotação de Responsabilidade Técnica -ART do CREA, relativa ao objeto do presente contrato;

XXIX. pagar os impostos, taxas e outras obrigações financeiras, que venham a incidir sobre a execução das obras ou serviços;

XXX. responsabilizar-se pela existência de toda e qualquer irregularidade ou simples defeito de execução, comprometendo-se a removê-lo ou repará-lo, desde que provenham da má execução do serviço, sem ônus para o **CONTRATANTE**;

XXXI. responsabilizar-se por danos causados por máquinas, equipamentos ou pessoal sob sua responsabilidade ou prestadores de serviços, a edificações existentes, instalações, pavimentos, passeios, ou jardins pertencentes ao **CONTRATANTE** ou a terceiros.

Constatado o dano, deverá o mesmo ser prontamente reparado pela **CONTRATADA**, sem ônus para a **CONTRATANTE**, de modo a restaurar a sua forma e condições originais;

XXXII. utilizar materiais novos e comprovadamente de primeira qualidade, que deverão atender ao exigido nas Especificações Técnicas, no conteúdo da planilha de Orçamento, nos Projetos e Detalhamentos elaborados, no Contrato firmado, nas Ordens de Serviço da FISCALIZAÇÃO, e, nos casos omissos, nas Normas e Especificações da ABNT e dos fabricantes dos materiais;

XXXIII. manter na obra cópia de todas as plantas necessárias à compreensão dos Projetos, incluindo os detalhes, e afixá-las em local visível;

XXXIV. prestar toda a assistência técnica e administrativa necessárias para imprimir andamento conveniente aos trabalhos. Para isso, a administração da obra será exercida por Engenheiro responsável, devidamente inscrito no CREA, Encarregado geral e demais elementos necessários à completa compreensão dos projetos, para perfeita execução da obra;

XXXV. encaminhar à Secretaria Municipal de Obras do **CONTRATANTE** toda e qualquer modificação para alteração do projeto ou para substituição de materiais especificados por similares, apresentada pela **CONTRATADA**, em 03 (três) vias, contendo:

Parecer da FISCALIZAÇÃO

Composição de custos com as quantidades e valores modificados

Justificativa técnica e comercial com as razões da alteração

XXXVI. Remover, reconstituir ou substituir o mesmo, ou qualquer parte da obra comprometida pelo trabalho defeituoso, sem qualquer ônus para o **CONTRATANTE**, para qualquer serviço executado ou material utilizado que não atinja o nível de qualidade previsto ou não atenda às Especificações e às Normas Técnicas da ABNT e dos fabricantes dos materiais, que divirja do indicado nas Especificações Técnicas, nos Projetos ou nos Detalhes;

www.moreilandia.pe.gov.br

Rua José Miranda Soares, nº901; Centro, Moreilândia -PE

Fone: (87)3981-1156 CNPJ:11.361.277/0001-89

- XXXVII.** quando ocorrer o fato citado no inciso XXXVI acima descrito, ficará reservado ao **CONTRATANTE** o direito de modificar, mandar refazer, substituir da maneira e com materiais que melhor lhe convier, sem que tal fato acarrete ressarcimento financeiro ou material, para o **CONTRATANTE**, bem como, não será concedido prazo adicional para conclusão da obra e serviços;
- XXXVIII.** responsabilizar-se pela vigilância dos materiais e equipamentos será de inteira responsabilidade da **CONTRATADA**, até a data da entrega definitiva da obra;
- XXXIX.** responsabilizar-se pela estabilidade, qualidade, correção e segurança dos mesmos subsiste na forma da lei;
- XL.** responsabilizar-se, ainda, pelo fornecimento complementar de serviços e materiais indispensáveis ao pleno funcionamento das obras e suas instalações, mesmo quando não expressamente indicados nas Especificações das mesmas;
- XLI.** responsabilizar-se integralmente pela execução da obra nos termos do Código Civil Brasileiro, sendo que a presença da **FISCALIZAÇÃO**, não diminui ou exclui essas responsabilidades;
- XLII.** cumprir todas as obrigações estabelecidas no Anexo I do Edital (Projeto Básico).

CLÁUSULA DÉCIMA- OBRIGAÇÕES DO CONTRATANTE

O **CONTRATANTE** obrigar-se-á a:

- I. Acompanhar e fiscalizar a execução do objeto do presente contrato;
- II. comunicar à **CONTRATADA** as ocorrências que a seu critério exijam medidas corretivas;
- III. prestar à **CONTRATADA** todos os esclarecimentos necessários à execução do objeto do presente contrato;
- IV. elaborar os boletins de medição mensais, para que sejam efetuados os pagamentos devidos;
- V. liberar o local para início dos serviços;
- VI. indicar a Equipe de Fiscalização responsável pelo acompanhamento e fiscalização da execução do objeto do presente contrato.

CLÁUSULA DÉCIMA PRIMEIRA - PENALIDADES

Parágrafo Primeiro - Pela inexecução total ou parcial do objeto desta Licitação, o **CONTRATANTE** poderá, garantida a prévia defesa, aplicar à **CONTRATADA** as seguintes sanções:

I - advertência;

II - multa, nos seguintes termos:

a- pelo atraso no serviço executado, em relação ao prazo estipulado: 1% (um por cento) do valor do referido serviço, por dia decorrido.

b- pela recusa em executar o serviço, caracterizada em dez dias após o vencimento do prazo estipulado: 10% (dez por cento) do valor do serviço;

c - pela demora em corrigir falhas do serviço executado, a contar do segundo dia da data da notificação da rejeição, 2% (dois por cento) do valor do bem ou do serviço, por dia decorrido;

d- pela recusa da **CONTRATADA** em corrigir as falhas no serviço executado, entendendo-se como recusa o serviço não efetivado nos cinco dias que se seguirem à data da rejeição: 10% (dez por cento) do valor do serviço rejeitado;

III - suspensão temporária de participar em licitação e impedimento de contratar com a **CONTRATANTE**, pelo prazo de até 2 (dois) anos;

IV - declaração de inidoneidade para licitar ou contratar com a Administração Pública enquanto perdurarem os motivos determinantes da punição ou até que seja promovida a reabilitação perante a própria autoridade que aplicou a penalidade, que será concedida sempre que a **CONTRATADA** ressarcir a **CONTRATANTE**, pelos prejuízos resultantes e após decorrido o prazo da sanção aplicada com base no item anterior.

Parágrafo Segundo - Pelos motivos que se seguem, principalmente, a **CONTRATADA** estará sujeita às penalidades tratadas nos incisos III e IV:

- I - pelo descumprimento do prazo de execução do serviço;
- II - pela recusa em atender alguma solicitação para correção da execução do serviço, caracterizada se o atendimento à solicitação não ocorrer no prazo de 10 (dez) dias úteis, contado da data da rejeição, devidamente notificada; e
- III - pela não execução do serviço de acordo com as especificações e prazos estipulados neste Edital.

Parágrafo Terceiro - Além das penalidades citadas, a **CONTRATADA** ficará sujeita, ainda, no que couber, às demais penalidades referidas no Capítulo IV da Lei Federal nº 8.666/93.

Parágrafo Quarto - As multas estabelecidas podem ser aplicadas isolada ou cumulativamente, ficando o seu total limitado a 10% (dez por cento) do valor contratado, sem prejuízo de perdas e danos cabíveis.

Parágrafo Quinto - Poder-se-á descontar dos pagamentos porventura devidos à **CONTRATADA** as importâncias alusivas a multas, ou efetuar sua cobrança mediante inscrição em dívida ativa do município, ou por qualquer outra forma prevista em lei.

CLÁUSULA DÉCIMA SEGUNDA - RESCISÃO

Constitui motivo para rescisão do presente Contrato, assegurado o contraditório e a ampla defesa, o descumprimento por parte da **CONTRATADA** de suas obrigações, bem como, a ocorrência de qualquer das hipóteses previstas nos artigos 77 e 78 da Lei Federal n.º 8.666/93 desde que cabíveis à presente contratação, resguardadas as prerrogativas conferidas por esta Lei Federal ao **CONTRATANTE**, consoante o que estabelece o artigo 58, bem como nas formas e condições previstas no artigo 79.

Parágrafo Único- Quando a rescisão ocorrer com base nos incisos XII a XVII do artigo 78, sem que haja culpa da **CONTRATADA**, será esta ressarcida dos prejuízos regularmente comprovados que houver sofrido, sendo-lhe ainda assegurados os direitos elencados nos incisos do parágrafo segundo do art. 79, no que couber.

CLÁUSULA DÉCIMA TERCEIRA - RECURSOS ADMINISTRATIVOS

Nos termos do art. 109 da Lei nº 8.666/93, dos atos do **CONTRATANTE** decorrentes da execução deste contrato, cabem:

I - recurso, no prazo de 5 (cinco) dias úteis a contar da intimação do ato, nos casos de:

- a) rescisão do contrato, a que se refere o inciso I do art. 79 da Lei nº 8.666/93;
- b) aplicação das penas de advertência, suspensão temporária ou de multa;

II - representação, no prazo de 5 (cinco) dias úteis da intimação da decisão relacionada com o objeto da licitação ou do contrato, de que não caiba recurso hierárquico.

Parágrafo Primeiro O recurso será dirigido à autoridade superior, por intermédio da que praticou o ato recorrido, a qual poderá reconsiderar sua decisão, no prazo de 5 (cinco) dias úteis, ou, nesse mesmo prazo, fazê-lo subir, devidamente informado, devendo, neste caso, a decisão ser proferida



dentro do prazo de 5 (cinco) dias úteis, contado do recebimento do recurso, sob pena de responsabilidade.

Parágrafo Segundo - Nenhum prazo de recurso, representação ou pedido de reconsideração se inicia ou corre sem que os autos do processo estejam com vista franqueada ao interessado.

CLÁUSULA DÉCIMA QUARTA- GARANTIA DE EXECUÇÃO CONTRATUAL

A licitante vencedora será convocada para prestar garantia no percentual de 5% (cinco por cento) do valor total da proposta e assinar o contrato no prazo de até 05 (cinco) dias úteis, contados da data do recebimento da comunicação, pelo licitante vencedor, da emissão da Nota de Empenho.

Parágrafo Primeiro - Será exigida também, para assinatura do contrato, prestação de garantia adicional, por parte da licitante vencedora, na forma do parágrafo 2º, do artigo 48, da Lei nº 8.666/93, com a alteração dada pela Lei nº 9.648/98, se o valor global da proposta for inferior a 80% (oitenta por cento) do menor valor a que se referem as alíneas "a" e "b" do parágrafo primeiro do citado artigo.

Parágrafo Segundo - Caberá à licitante vencedora optar por uma das modalidades de garantia previstas no art. 56, parágrafo 1º da Lei 8.666/93.

Parágrafo Terceiro - A garantia será devolvida em até 5 (cinco) dias úteis após o recebimento definitivo do objeto.

Parágrafo Quarto - Serão exigidas, ainda, para assinatura do contrato:

- a) Composição de custos de todos os itens da planilha orçamentária, evidenciando de forma clara e detalhada o consumo e o preço de todos os insumos (materiais e mão de obra) utilizados para compor o preço final de cada item ofertado.
- b) Composição Analítica do BDI (Bonificação e Despesas Indiretas), discriminando todos os custos indiretos, incluindo despesas indiretas administrativas, administração central, tributos, seguros, imprevistos, despesas financeiras e lucro (ou benefícios).
- c) Composição detalhada dos Encargos Sociais, compatíveis com a proposta apresentada.

CLÁUSULA DÉCIMA QUINTA - FISCALIZAÇÃO

A execução do objeto será fiscalizada e acompanhada por uma equipe designada pelo Chefe do Poder Executivo, denominada de FISCALIZAÇÃO, embora a **CONTRATADA** seja a única e exclusiva responsável pela execução da obra objeto deste Contrato.

Parágrafo Primeiro - A FISCALIZAÇÃO anotar em livro próprio os acontecimentos considerados relevantes, bem como, as providências tomadas para sanar as falhas identificadas.

Parágrafo Segundo - À Fiscalização é assegurado o direito de ordenar a suspensão dos serviços, sem prejuízo das penalidades cabíveis, se em até 48 (quarenta e oito) horas não forem atendidas quaisquer reclamações sobre a execução da obra.

Parágrafo Terceiro - Cabe à FISCALIZAÇÃO conferir e aprovar as faturas referentes aos serviços executados.

Parágrafo Quarto - A FISCALIZAÇÃO poderá sustar quaisquer serviços em execução, e, consequentemente, os pagamentos correspondentes que comprovadamente não estejam sendo



executados com a boa técnica ou que ponham em risco a segurança pública ou bens do **CONTRATANTE**, ou ainda por inobservância e/ou desobediência às ordens ou instruções do **CONTRATANTE**, cabendo à **CONTRATADA** todos os ônus da paralisação. Tratando-se de serviço executado por subempreiteira ou firma especializada, a **FISCALIZAÇÃO** poderá determinar à **CONTRATADA** a substituição da mesma.

Parágrafo Quinto - Todas as solicitações, reclamações, exigências ou observações relacionadas com a execução da obra, feitas pelo **CONTRATANTE** ou seus prepostos à **CONTRATADA** ou vice-versa, nas hipóteses em que couber, somente produzirão efeitos vinculatórios desde que encaminhados por escrito e/ou registrados no Livro de Ocorrências da Obra.

Parágrafo Sexto - Competirá, ainda, à **FISCALIZAÇÃO**, decidir sobre dúvidas surgidas no decorrer da reforma, efetuar anotações em livros apropriados e é ainda de sua responsabilidade a verificação do Diário de Obra ou Livro de Ocorrência, no qual constará sua rubrica na cópia que permanecerá na obra.

Parágrafo Sétimo - As exigências da **FISCALIZAÇÃO** se basearão nos Projetos, nas Especificações e nas Normas a obedecer. Deverá a **CONTRATADA** consultar a **FISCALIZAÇÃO** em caso de dúvidas quanto à interpretação dos Projetos, devendo ser mantido um estreito entendimento entre as equipes de trabalho, tendo a **FISCALIZAÇÃO** amplos poderes para atuar no sentido do fiel cumprimento do contrato.

Parágrafo Oitavo - Aplicam-se todas disposições estabelecidas no Anexo I do Edital (Projeto Básico).

CLÁUSULA DÉCIMA SEXTA - DOCUMENTOS QUE INTEGRAM ESTE CONTRATO

Os documentos a seguir relacionados ficam fazendo parte integrante e constitutiva do presente Contrato independentemente de transcrição, para todos os fins e efeitos jurídicos:

I - Edital com seus anexos da Processo Licitatório nº 027/2023-PMM, Tomada de Preços nº008/2023-PMM;

II - Proposta da **CONTRATADA**.

CLÁUSULA DÉCIMA SÉTIMA - DISPOSIÇÕES GERAIS

Os casos omissos serão resolvidos sempre em consonância com as disposições da Lei Federal nº 8.666/93.

Parágrafo Primeiro - Todas as ordens de serviço ou comunicações da **FISCALIZAÇÃO** à **CONTRATADA**, ou vice-versa, serão transmitidas por escrito e só assim produzirão seus efeitos, convenientemente numeradas, em duas vias, uma das quais ficará em poder do transmitente depois de visada pelo destinatário.

Parágrafo Segundo - Toda e qualquer modificação que se verifique necessária, quando da execução da obra, será previamente autorizada por escrito pelo **CONTRATANTE**, após pronunciamento da **FISCALIZAÇÃO**. As modificações que acarretarem aumento ou diminuição de quantitativos e despesas serão medidas, pagas ou deduzidas, com base nos preços unitários do contrato, respeitados os limites estabelecidos no § 1º do artigo 65 da Lei nº 8.666/93. Os preços unitários não contratualmente previstos serão fixados mediante acordo entre o **CONTRATANTE** e a **CONTRATADA**.

Parágrafo Terceiro - O **CONTRATANTE** poderá solicitar à **CONTRATADA**, sempre que entender necessário, um novo cronograma físico-financeiro da obra.

Parágrafo Quarto - A **CONTRATADA** não poderá subempreitar, no seu todo, as obras e os serviços contratados, podendo a mesma, no entanto, adjudicar parte desses a subempreiteira ou firmas especializadas, mantendo, contudo, sua integral, única e exclusiva responsabilidade, sobre tais obras ou serviços, junto ao **CONTRATANTE**, além de obrigar-se a cumprir as exigências de segurança estabelecidas neste documento.

Parágrafo Quinto - A proposta de subcontratação deverá ser apresentada por escrito e, somente após a aprovação do **CONTRATANTE**, os serviços a serem realizados pela subcontratada poderão ser iniciados.

Parágrafo Sexto - A subcontratação de serviços que exijam responsabilidade técnica, somente poderá ser efetuada com empresas devidamente registradas no CREA, com qualificação técnica compatível com o serviço que pretenda executar.

CLÁUSULA DÉCIMA OITAVA - FORO COMPETENTE

É competente para dirimir quaisquer dúvidas oriundas do presente contrato o Foro da Comarca de Moreilândia-PE, com expressa renúncia a qualquer outro, por mais privilegiado que seja.

Parágrafo Segundo. E, para firmeza e como prova de assim haverem entre si ajustado e contratado, foi lavrado o presente Contrato em 03 (três) vias de igual teor e forma, uma das quais se destina à **CONTRATADA**, o qual, depois de lido e achado conforme, vai assinado pelas partes contratantes.

Moreilândia -PE, XX de XXXXXX de 2023.

VICENTE TEXEIRA SAMPAIO NETO
Prefeito
CONTRATANTE

CONTRATADA



GOVERNO MUNICIPAL
MOREILÂNDIA
CONSTRUINDO UMA NOVA HISTÓRIA

ART - TRT - ANEXO - VII.

www.moreilandia.pe.gov.br

Rua José Miranda Soares, nº901, Centro, Moreilândia - PE

Fone: (87)3981-1156 CNPJ:11.361.277/0001-89



**MODELO DE DECLARAÇÃO DE CUMPRIMENTO DO ARTIGO 7º,
INCISO XXXIII DA CONSTITUIÇÃO FEDERAL-ANEXO VIII**

....., inscrito no CNPJ nº....., por intermédio de seu representante legal o(a) Sr(a)....., portador (a) da Carteira de Identidade nº..... e do CPF nº. /....., DECLARA, para fins do disposto no inciso XXXIII do artigo 7 da Constituição Federal de 1988 e do Decreto nº. 4.358, de 05 de setembro de 2002, c/c o artigo 27, inciso V, da Lei nº. 8.666, de 21 de junho de 1993, acrescida pela Lei nº. 9.854, de 27 de outubro de 1999, que não emprega menor de dezoito anos em trabalho noturno, perigoso ou insalubre e não emprega menor de dezesseis anos, salvo na condição de aprendiz.

MODELO CREDENCIAL-ANEXO IX

Credencio o Senhor (a)-----, (nacionalidade, estado civil, profissão), portador do Registro de Identidade nº -----, expedido pela -----, devidamente inscrito no Cadastro de Pessoas Físicas, sob o nº -----, residente à rua -----, nº -----, como meu mandatário, para representar a empresa -----, podendo praticar todos os atos necessários, relativos ao procedimento licitatório, concernente a Tomada de Preços n.º 008/2023-PMM da Prefeitura Municipal de Moreilândia, inclusive com poderes de interposição de recursos, desistência expressa dos mesmos e renúncia ao prazo recursal.

-----, ----- de ----- de 2023.

(nome, carimbo e assinatura do representante legal da empresa com registro em Cartório).